

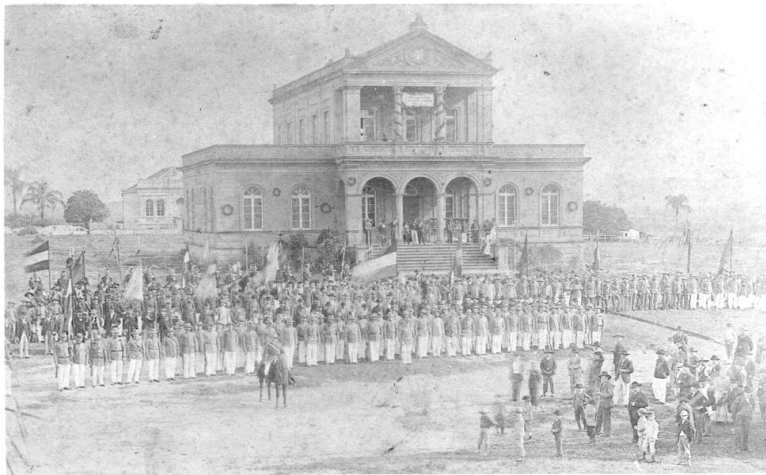

MUNICÍPIO DE SANTA CRUZ DO SUL

SECRETARIA MUNICIPAL DE
PLANEJAMENTO E GESTÃO
DEPARTAMENTO DE ELABORAÇÃO,
PROGRAMAÇÃO E CONTROLE ORÇAMENTÁRIO



LEI ORÇAMENTÁRIA ANUAL

**LEI Nº 7.484 DE 17 DE DEZEMBRO
DE 2015.
PARTE I**

LEI Nº 7.484, DE 17 DE DEZEMBRO DE 2015.

Orça a receita e fixa a despesa do Município para o Exercício de 2016.

O PREFEITO MUNICIPAL DE SANTA CRUZ DO SUL.

FAÇO SABER, em cumprimento ao disposto no inciso V, do artigo 61 da Lei Orgânica do Município, que o Poder Legislativo aprovou e eu sanciono e promulgo a seguinte Lei:

Art. 1º A Receita do Município para o exercício de 2016, é orçada em R\$ 444.636.923,92 (quatrocentos e quarenta e quatro milhões, seiscentos e trinta e seis mil, novecentos e vinte e três reais e noventa e dois centavos) e será arrecadada de conformidade com a legislação vigente, e de acordo com as especificações das tabelas anexas, que ficam fazendo parte integrante desta Lei, obedecendo a seguinte classificação geral:

RECEITAS CORRENTES.....	R\$	387.369.908,70
1) Receita Tributária.....	R\$	69.502.111,07
2) Receita de Contribuições.....	R\$	7.941.862,64
3) Receita Patrimonial.....	R\$	3.936.973,21
4) Receita Agropecuária.....	R\$	33.477,40
5) Receita Industrial.....	R\$	0,00
6) Receita de Serviços.....	R\$	1.355.844,06
7) Transferências Correntes.....	R\$	292.246.590,53
9) Outras Receitas Correntes.....	R\$	12.353.049,79
RECEITAS DE CAPITAL.....	R\$	57.267.015,22
1) Operações de Crédito.....	R\$	36.991.834,42
2) Alienação de Bens.....	R\$	135.413,48
3) Amortização de Empréstimos.....	R\$	63.286,02
4) Transferências de Capital.....	R\$	19.690.467,15
5) Outras Receitas de Capital.....	R\$	386.014,15
TOTAL LÍQUIDO DA RECEITA.....	R\$	444.636.923,92

Art. 2º A Despesa é fixada em R\$444.636.923,92 (quatrocentos e quarenta e quatro milhões, seiscentos e trinta e seis mil, novecentos e vinte e três reais e noventa e dois centavos) e será realizada de acordo com as especificações das tabelas anexas, que ficam fazendo parte integrante desta Lei.

Art. 3º Fica o Poder Executivo autorizado a abrir créditos adicionais, por Decreto Executivo, pelo saldo dos recursos provenientes do superávit financeiro existente em 31 de dezembro de 2015, descontados os valores dos restos a pagar, bem como os excessos de arrecadação por fonte de recurso, descontados os valores já orçados (Artigo 25 da Lei Municipal nº 7.441, que dispõe sobre as Diretrizes Orçamentárias para o exercício financeiro de 2016).

§1º Além dos créditos adicionais autorizados pelo caput, com amparo no § 7º do artigo 115, da Lei Orgânica do Município, § 8º, do art.165, da Constituição Federal (Art. 25, da Lei Municipal nº 7.441, que dispõe sobre as Diretrizes Orçamentárias para o exercício financeiro de 2016, fica o Poder Executivo autorizado, em qualquer mês do exercício financeiro, a abrir créditos suplementares, até o limite de 15% (quinze por cento) da despesa autorizada e/ou realizar operações de crédito por antecipação de receita.

§2º Fica o Poder Executivo autorizado a remanejar e transferir recursos de dotações orçamentárias dos diversos Órgãos da Administração, por Decreto, atribuídas ao Executivo e Legislativo, entre os desdobramentos da natureza da Despesa, em nível de elementos.

Art. 4º Ficam automaticamente atualizados, com base nos valores desta Lei, o montante de receitas, despesas, receita corrente líquida, resultado primário e resultado nominal, previstos nos demonstrativos referidos no inciso do artigo 2º da Lei Municipal nº 7.441, que dispõe sobre as Diretrizes Orçamentárias para o exercício financeiro de 2016, em conformidade com o disposto no artigo 4º da referida Lei.

Art.5º Esta Lei, com a emenda nº 62/2016, entra em vigor na data de sua publicação,.

Santa Cruz do Sul, 17 de dezembro de 2015.

TELMO JOSÉ KIRST
Prefeito Municipal

Registre-se, publique-se e cumpra-se

EDEMILSON CUNHA SEVERO
Secretário Municipal de Administração



Poder Legislativo de Santa Cruz do Sul
Câmara Municipal de Vereadores

EMENDA Nº 62/2015

PROJETO DE LEI Nº 241/E/2015, DE 2 DE DEZEMBRO DE 2015

**Orça a receita e fixa a despesa do
Município para o exercício de 2016.**

1. **Fica acrescentado**, ao código 08.01.26.782.0029.1020 – Cobertura e Canalização de Sangas e Esgoto Cloacal – Secretaria Municipal de Obras e Viação, do Projeto de Lei nº 241/E/2015, o seguinte:

“.....canalizar o Arroio das Pedras, entre as ruas Santa Cecília e Barão do Arroio Grande.

Recurso Próprio: R\$ 40.000,00”.

2. Para dar cobertura ao valor da inclusão feita por esta emenda, serão usados os recursos orçados na codificação acima mencionada.

Santa Cruz do Sul, 10 de dezembro de 2015.



ARI THESSING
Vereador – PT

MUNICÍPIO DE SANTA CRUZ DO SUL

Exercício 2016

DEMONSTRATIVOS

- Previsão da Receita
- Memória e Metodologia de Cálculo das estimativas das receitas
- Despesas por Natureza de Despesa
- Resultados Nominal e Primário para os exercícios 2016/2018
- Estimativa da compensação e renúncia da receita
- Quadro comparativa do despesa
- Demonstrativo da compatibilidade do orçamento com o anexo de metas fiscais na LDO
- Anexo demonstrativo da despesa com pessoal do Município
- Demonstrativo dos limites do Poder Legislativo
- Demonstrativos ASPS e MDE
- Margem de expansão das despesas obrigatória de caráter continuado

MUNICÍPIO DE SANTA CRUZ DO SUL
ANEXO DE METAS FISCAIS - EXERCÍCIOS 2016/2018
 Estimativa das Receitas para os exercícios de 2016/2018
 (Art. 12 da Lei Complementar nº 101/2000)

Fontes de Receita	2012	2013	2014	2015	2016	2017	2018
RECEITAS CORRENTES	281.233.895,65	308.768.983,39	344.305.937,63	399.856.222,15	423.747.992,03	451.291.611,52	480.625.566,25
RECEITA TRIBUTÁRIA	43.385.384,02	50.335.940,74	56.437.530,13	65.245.872,57	71.366.206,47	76.005.009,89	80.945.335,53
RECEITA DE CONTRIBUIÇÕES	4.180.483,11	3.791.571,60	4.576.919,85	7.527.071,70	7.941.862,64	8.458.083,71	9.007.859,15
RECEITA PATRIMONIAL	1.805.699,52	4.816.546,40	3.400.563,41	4.205.490,01	3.936.973,21	4.192.876,47	4.465.413,44
RECEITA AGROPECUÁRIA	15.273,80	16.665,69	32.911,68	11.018,78	33.477,40	35.653,43	37.970,90
RECEITA INDUSTRIAL	0,00	0,00	0,00	1.000,00	0,00	0,00	0,00
RECEITA DE SERVIÇOS	1.716.091,40	906.683,84	1.337.446,82	1.306.470,58	1.355.844,06	1.443.973,92	1.537.832,22
TRANSFERÊNCIAS CORRENTES	214.032.378,46	241.516.831,53	268.966.354,61	312.730.110,84	326.760.578,46	348.000.016,06	370.620.017,10
OUTRAS RECEITAS CORRENTES	16.098.585,34	7.384.743,59	9.554.211,13	8.829.187,67	12.353.049,79	13.155.998,04	14.011.137,91
RECEITAS DE CAPITAL	17.505.662,38	8.127.334,60	24.051.651,18	52.532.081,93	57.267.015,22	12.952.593,45	509.607,48
OPERAÇÕES DE CRÉDITO	11.811.609,60	2.745.036,31	6.272.165,60	35.837.905,15	36.991.834,42	12.474.088,77	0,00
ALIENAÇÃO DE BENS	155.380,00	764.750,00	11.687.633,20	1.046.275,06	135.413,48	0,00	0,00
AMORTIZAÇÃO DE EMPRÉSTIMOS	116.048,02	106.014,05	85.341,03	78.965,50	63.286,02	67.399,61	71.780,58
TRANSFERÊNCIAS DE CAPITAL	5.049.979,70	4.006.023,75	5.250.253,72	15.379.198,75	19.690.467,15	0,00	0,00
OUTRAS RECEITAS DE CAPITAL	372.645,06	505.510,49	756.257,63	189.737,47	386.014,15	411.105,07	437.826,90
(-) DEDUÇÕES DA RECEITA	25.282.026,63	28.991.529,21	31.784.529,80	34.589.857,67	36.378.083,33	38.742.658,76	41.260.931,58
DEDUÇÕES DA RECEITA CORRENTE	25.247.132,81	28.905.546,56	31.767.566,20	34.589.857,67	36.378.083,33	38.742.658,76	41.260.931,58
DEDUÇÕES DA RECEITA DE CAPITAL	34.893,82	85.982,65	16.963,60	0,00	0,00	0,00	0,00
Totais	273.457.531,40	287.904.788,78	336.573.059,01	417.798.446,41	444.636.923,92	425.501.546,21	439.874.242,15

Cálculo da Receita Corrente Líquida

Descrição	2012	2013	2014	2015	2016	2017	2018
Receitas Correntes	281.233.895,65	308.768.983,39	344.305.937,63	399.856.222,15	423.747.992,03	451.291.611,52	480.625.566,25
(-) Deducões da Receita Corrente	25.247.132,81	28.905.546,56	31.767.566,20	34.589.857,67	36.378.083,33	38.742.658,76	41.260.931,58
(=) Receita Corrente Líquida	255.986.762,84	279.863.436,83	312.538.371,43	365.266.364,48	387.369.908,70	412.548.952,76	439.364.634,67

MEMÓRIA E METODOLOGIA DE CÁLCULO DAS ESTIMATIVAS DAS RECEITAS PARA LOA 2016

Os parâmetros macroeconômicos utilizados na elaboração das estimativas constantes dos anexos para LOA são a inflação média anual (IPCA) e IGP-M, a variação do PIB e os parâmetros relacionados na tabela 01 abaixo. Estes indicadores foram utilizados na composição da estimativa de receita que considerou, a média de arrecadação, em cada fonte, tomando por base as receitas arrecadadas nos últimos três exercícios e os valores reestimados para o exercício atual, além das premissas consideradas como verdadeiras e relacionadas, por exemplo, ao índice de inflação, a projeção do IGP-M, crescimento do PIB, ao cálculo de tendência de arrecadação, considerando os valores arrecadados até setembro/2015 e os valores estimados com base da proposta orçamentária do Estado e na Secretaria do Tesouro Nacional - STN.

Na estimativa das receitas de operações de crédito, utilizou-se, como parâmetro, os cronogramas de desembolso divulgados pelo agente financeiro. As estimativas da receitas vinculadas das secretarias de Saúde, Educação e Desenvolvimento Social foram elaboradas seguindo os critérios específicos de cada fonte de recurso.

TABELA 01 - Parâmetros Utilizados nas Estimativas das Receitas

Execício	2013	2014	2015	2016	2017	2018
INFLAÇÃO MÉDIA ANUAL (I P C A)	5,91%	6,41%	8,40%	5,51%	4,92%	4,97%
VARIAÇÃO DO PIB	2,30%	0,10%	-1,23%	0,91%	1,90%	2,30%
CRESCIMENTO VEGETATIVO DA FOLHA SALARIAL	-7,12%	-1,27%	12,07%			
CRESCIMENTO AUTÔNOMO DE OUTROS CUSTEIOS	1,78%	9,08%	-0,74%			
ESFORÇO NA ARRECAÇÃO TRIBUTÁRIA	7,05%	4,87%	8,94%			
CRESC.REAL DAS RECEITAS TRANSFERIDAS	4,41%	5,07%	8,96%			
PERCENTUAL DE AUMENTO SALARIAL	10,25%	8,32%	6,00%			
ÍNDICE GERAL DE PREÇOS DO MERCADO - IGP-M	5,52%	3,67%	10,00%	6,50%	6,50%	6,50%
Taxa de Juros (Selic Efetiva)	7,25%	10,95%	13,43%	12,29%	11,04%	10,40%
PIB / RS (em R\$ milhões)	310.458	363.244	375.094	412.762	452.125	486.531

Os parâmetros acima foram utilizados para as projeções das receitas, conforme especificações das tabelas a seguir:

ESPECIFICAÇÃO	INFLAÇÃO	PIB	ESF.ARREC.TRIBUT.	CRESC.REC.TRANSFERIDAS	AUMENTO SALARIAL	TX DE JUROS
Receitas Tributárias	X	X	X			
Receitas de Contribuições - P M	X	X				
Receita de Contribuições - R P P S	X				X	
Rendimentos de Aplicações Financeiras	X					
Rendimentos de Aplicações - PM	X					
Rendimentos de Aplicações - RPPS	X					
Outras Receitas Patrimoniais	X	X				
Receitas Agropecuárias	X	X				
Receitas Industriais	X	X				
Receitas de Serviços	X	X				
Transferências Correntes	X	X		X		
Outras Receitas Correntes - P M	X					
Outras Receitas Correntes - R P P S	X					
Operações de Crédito						
Alienação de Bens	X					
Amortização de Empréstimos	X					X
Transferências de Capital	X	X				
Outras Receitas de Capital	X					
Receitas Intra Orçamentárias - RPPS	X				X	
Deduções da Receita	X					

Em linhas gerais, nas projeções para os exercícios de 2016, 2017 e 2018, o cenário projetado sinaliza para um crescimento global das receitas em torno de uma taxa média de cerca de 6,50%, mantida a tendência de queda nos índices inflacionários e variação do IGP-M devido a crise econômica no país e queda do poder aquisitivo.

- Receitas Diretamente Arrecadadas: nas receitas tributárias, o melhor desempenho verificado nos anos anteriores ficou em 16,02% relativo crescimento de 2012 para 2013.

- Para o IPTU, em decorrência do reajuste com base na variação do Índice geral de Preços do Mercado-IGP-M, as projeções apontam para um crescimento anual de 10,00% para 2016.

- Nas outras receitas tributárias (IRRF, Taxas, Contribuição de Melhoria), os estudos apontam para uma manutenção da variação média apontada nos últimos anos, que é de 6,50%.

- Nas outras receitas correntes, a meta é manter a recuperação de receitas inscritas em dívida ativa, sem prever um crescimento acima da projeção da variação do IGP-M.

- Receita do ICMS: na principal receita que alimenta as transferências correntes, a expectativa aponta para um crescimento médio de 8,01% para o próximo ano, em decorrência do aumento de alíquota prevista na estimativa da LOA do Estado do Rio Grande do Sul, com reflexo direto na transferência desse tributo, bem como crescimento acima da inflação nas transferências do IPI/Exportação e LC 87/96 (Lei Kandir). Com relação ao retorno do FPM, as expectativas apontam para uma variação de 3,76% em relação ao previsto para o ano anterior, considerando-se, também, os valores a serem recebidos a título de "Cota-Extra" em decorrência da Emenda Constitucional nº 55/2007.

- Nas transferências do IPVA, o crescimento previsto é 6,50% em relação ao orçamento para 2015.

- Em relação ao FUNDEB, o desempenho esperado é de R\$ 46.741.104,42 em razão do repasse das receitas formadoras do FUNDEB (FPM, ITR, LC 87/96, ICMS, IPVA e IPI/Exportação). Assim, a diferença líquida entre a contribuição e retorno do Município tende a continuar a obter ganho no FUNDEB. Com base nessas premissas, para 2016 é esperada uma variação de 8,22% em relação ao orçamento para 2015.

- Outras transferências importantes são as do SUS, repassadas pelo Fundo Nacional de Saúde e Fundo Estadual de Saúde. As previsões apontam para uma estabilidade, ou seja, o valor a ser repassado nos próximos anos tende a acompanhar o crescimento inflacionário.

- Para as outras transferências legais (Fex, FNDE, FNAS e outras), a perspectiva é de estabilidade, ou seja, prevê-se uma variação em função dos índices inflacionários ou acompanhando a variação das receitas da União.

- Nas transferências voluntárias correntes e de capital, realizadas em função de auxílios, convênios e contratos de repasse, a expectativa é que sejam mantidos as propostas previstas.

MUNICÍPIO DE SANTA CRUZ DO SUL
ORÇAMENTO - EXERCÍCIOS 2016/2018

Despesas por Grupo de Natureza da Despesa (Art. 4º, §1º, da LRF)

Código	Descrição	2016	2017	2018	Total
3	DESPESAS CORRENTES	371.409.393,14	395.551.003,69	421.261.818,92	1.188.222.215,75
3.1	Pessoal e Encargos Sociais	186.607.855,59	198.737.366,20	211.655.295,00	597.000.516,79
3.2	Juros e Encargos da Dívida	5.134.555,36	5.468.301,46	5.823.741,05	16.426.597,87
3.3	Outras Despesas Correntes	179.666.982,19	191.345.336,03	203.782.782,87	574.795.101,09
4	DESPESAS DE CAPITAL	70.627.530,78	27.181.542,52	15.663.438,23	113.472.511,53
4.4	Investimentos	61.513.520,78	17.475.121,87	5.326.100,23	84.314.742,88
4.5	Inversões Financeiras	51.010,00	54.325,65	57.856,82	163.192,47
4.6	Amortização da Dívida	9.063.000,00	9.652.095,00	10.279.481,18	28.994.576,18
9	RESERVA DE CONTINGÊNCIA	2.600.000,00	2.769.000,00	2.948.985,00	8.317.985,00
	TOTAIS	444.636.923,92	425.501.546,21	439.874.242,15	1.310.012.712,28

MUNICÍPIO DE SANTA CRUZ DO SUL
ORÇAMENTO 2016

Resultados Primário e Nominal para os exercícios de 2016/2018

RESULTADO PRIMÁRIO			
	2016	2017	2018
RECEITAS			
RECEITAS CORRENTES (A)	423.747.992,03	451.291.611,52	480.625.566,25
DEDUÇÕES (B)	39.864.841,07	42.456.055,75	45.215.699,37
Aplicações financeiras	3.486.757,74	3.713.396,99	3.954.767,79
Dedução da Receita Corrente	36.378.083,33	38.742.658,76	41.260.931,58
RECEITAS DE CAPITAL (C)	57.267.015,22	12.952.593,45	509.607,48
DEDUÇÕES (D)	37.190.533,92	12.541.488,38	71.780,58
Operações de Crédito	36.991.834,42	12.474.088,77	0,00
Amortização de Empréstimos	63.286,02	67.399,61	71.780,58
Alienação de Bens	135.413,48	0,00	0,00
TRPL = TOTAL RECEITAS PRIMÁRIAS LÍQUIDAS (A-B) + (C-D)	403.959.632,26	409.246.660,84	435.847.693,78
DESPESAS			
DESPESAS CORRENTES (E)	371.409.393,14	395.551.003,69	421.261.818,92
DEDUÇÕES (F)	5.134.555,36	5.468.301,46	5.823.741,05
Juros e Encargos da Dívida	5.134.555,36	5.468.301,46	5.823.741,05
DESPESAS DE CAPITAL (G)	70.627.530,78	27.181.542,52	15.663.438,23
DEDUÇÕES (H)	9.114.000,00	9.706.155,00	10.336.784,78
Concessão de Empréstimos	51.000,00	54.060,00	57.303,60
Aquisição de Títulos de Capital já Integralizado	0,00	0,00	0,00
Amortização da Dívida	9.063.000,00	9.652.095,00	10.279.481,18
RESERVA DE CONTINGÊNCIA (I)	2.600.000,00	2.769.000,00	2.948.985,00
TDPL = TOTAL DESPESAS PRIMÁRIAS LÍQUIDAS (E - F) + (G - H) + I	430.388.368,56	410.327.089,75	423.713.716,32
RESULTADO PRIMÁRIO = (TRPL - TDPL)	-26.428.736,30	-1.080.428,91	12.133.977,46
RESULTADO NOMINAL			
DÍVIDA CONSOLIDADA (A)	114.000.000,00	124.000.000,00	117.000.000,00
DEDUÇÕES (B)	33.000.000,00	33.000.000,00	33.000.000,00
Ativo Disponível	44.000.000,00	44.000.000,00	44.000.000,00
Haveres Financeiros	15.000.000,00	15.000.000,00	15.000.000,00
(-) Restos a Pagar Processados	26.000.000,00	26.000.000,00	26.000.000,00
DÍVIDA CONSOLIDADA LÍQUIDA (C) = (A - B)	81.000.000,00	91.000.000,00	84.000.000,00
RECEITA DE PRIVATIZAÇÕES (D)	0,00	0,00	0,00
PASSIVOS RECONHECIDOS (E)	0,00	0,00	0,00
DÍVIDA FISCAL LÍQUIDA (F) = (C + D - E)	81.000.000,00	91.000.000,00	84.000.000,00
RESULTADO NOMINAL	23.000.000,00	10.000.000,00	-7.000.000,00

MUNICÍPIO DE SANTA CRUZ DO SUL
ORÇAMENTO
 Demonstrativo VII
ESTIMATIVA DA COMPENSAÇÃO E RENÚNCIA DA RECEITA
 2016

(LRF, art. 4º, § 2º, inciso V)

R\$ 1,00

TRIBUTOS	MODALIDADE	SETORES/ PROGRAMAS/ BENEFICIÁRIO	RENÚNCIA DE RECEITA PREVISTA			COMPENSAÇÃO
			2016	2017	2018	
IPTU	Desconto	Cota Única	680.316,26	724.536,82	771.631,71	Vide observação abaixo
Taxa de Limpeza Pública	Desconto	Cota Única	136.135,99	144.984,83	154.408,84	Vide observação abaixo
IPTU	Isenção	Aposentado/Renda	744.199,86	792.572,85	844.090,09	Vide observação abaixo
Taxa de Limpeza Pública	Isenção	Aposentado/Renda	283.313,30	301.728,66	321.341,02	Vide observação abaixo
TOTAL			1.843.965,41	1.963.823,16	2.091.471,66	-

Observação: 1) A estimativa de renúncia das receitas acima estão inseridas na metodologia de cálculo da projeção da arrecadação efetiva dos tributos municipais. Desta forma, fica observado o atendimento do disposto no art. 14, I, da LRF, que determina que a renúncia deve ser considerada na estimativa de receita da Lei Orçamentária e de que não afetará as metas de resultados fiscais. Assim não se faz necessária a demonstração de medidas de compensação.

2) Os valores da renúncia projetados para 2017 e 2018, foram calculados a partir dos valores para 2016, aplicando-se, sobre eles as projeções da variação do IGP-M para os anos de 2017 e 2018 de 6,50%.

QUADRO COMPARATIVO DA DESPESA

ARTIGO 22 - INCISO III - LETRA D e F - DA LEI Nº 4.320

ÓRGÃOS	REALIZADA		FIXADA PARA	PREVISTA
	2013	2014	2015	2016
CÂMARA MUNICIPAL	6.822.148,53	7.280.357,30	10.128.400,00	11.700.000,00
GABINETE DO PREFEITO MUNICIPAL	1.551.045,09	2.275.602,82	3.492.110,00	4.482.573,00
GABINETE DO VICE-PREFEITO	331.481,18	337.080,91	423.380,00	477.736,00
SECRETARIA MUNICIPAL DE GOVERNO	80.416,63	-	-	-
PROCURADORIA GERAL	4.622.114,13	4.939.239,63	5.905.844,67	5.675.853,67
SECRETARIA MUNICIPAL DE PLANEJAMENTO E GESTÃO	4.268.445,13	10.171.480,09	27.751.473,16	28.850.517,05
SECRETARIA MUNICIPAL DE ADMINISTRAÇÃO E COMUNICAÇÃO SOCIAL	7.414.827,17	5.049.499,08	-	-
SECRETARIA MUNICIPAL DE ADMINISTRAÇÃO	-	-	6.787.448,49	4.983.794,57
SECRETARIA MUNICIPAL DE FAZENDA	12.304.218,19	29.910.108,37	30.022.030,00	34.093.683,00
SECRETARIA MUNICIPAL DE OBRAS E VIAÇÃO	15.687.151,18	25.943.084,51	24.245.016,69	28.764.355,97
SECRETARIA MUNICIPAL DE TRANSPORTES E SERVIÇOS PÚBLICOS	8.282.239,31	9.666.682,99	10.788.743,72	12.856.454,95
SECRETARIA MUNICIPAL DE EDUCAÇÃO E CULTURA	66.295.355,44	75.800.109,19	83.666.767,20	92.549.774,01
SECRETARIA MUNICIPAL DE TURISMO, ESPORTES E LAZER	35.014,60	-	-	-
SECRETARIA MUN.DESENV.ECON.,TURISMO, CIÊNCIA E TECNOLOGIA	8.281.920,01	8.243.519,20	5.940.250,00	5.267.067,00
SECRETARIA MUNICIPAL DE SAÚDE	107.560.257,54	122.375.351,98	141.543.197,87	143.436.858,48
SECRETARIA MUN.INCLUSÃO E DESENV.SOCIAL E HABITAÇÃO	12.082.949,35	14.307.432,57	16.064.555,66	16.155.885,53
SECRETARIA MUNICIPAL DE AGRICULTURA	3.451.948,87	4.138.266,13	5.314.504,76	5.307.825,89
SECRETARIA MUNICIPAL DE HABITAÇÃO E CONSERVAÇÃO	26.550,47	-	-	-
SECRETARIA MUNICIPAL DE MEIO AMBIENTE,SANEAMENTO E SUSTENT.	13.412.034,49	17.141.088,92	20.444.726,55	32.840.698,17
SECR. MUN. EXTRAORD. EXEC. PROGR. ATEND. HABIT. PRO-MORADIA	1.400,00	-	-	-
SECRETARIA MUN.DE SEG.,CIDADANIA, REL.COMUNIT.E ESPORTE	6.040.659,22	7.437.989,18	14.110.179,70	14.293.846,63
AGÊNCIA REGULADORA DE SERVIÇOS PÚBLICOS DELEGADOS MUN.SCS	93.924,79	-	300.000,00	300.000,00
RESERVA DE CONTINGÊNCIA	-	-	2.200.000,00	2.600.000,00
TOTAL	278.646.101,32	345.016.892,87	409.128.628,47	444.636.923,92

ORÇAMENTO

Demonstrativo de Compatibilidade do orçamento com o anexo de metas fiscais da LDO

Anexo XIII

2016

(LRF, Art. 5º, I)

R\$ 1,00

ESPECIFICAÇÃO	VALORES A PREÇOS CORRENTES								
	2.016			2.017			2.018		
	LDO	LOA	Diferença	LDO	LOA	Diferença	LDO	LOA	Diferença
Receita Total	409.555.741,05	444.636.923,92	35.081.182,87	395.877.704,78	425.501.546,21	29.623.841,43	419.441.051,28	439.874.242,15	20.433.190,87
Receitas Primárias (I)	380.179.547,60	403.959.632,26	23.780.084,66	392.290.284,21	409.246.660,84	16.956.376,63	415.638.385,47	435.847.693,78	20.209.308,31
Despesa Total	409.555.741,05	444.636.923,92	35.081.182,87	395.877.704,78	425.501.546,21	29.623.841,43	419.441.051,28	439.874.242,15	20.433.190,87
Despesas Primárias (II)	396.236.711,84	430.388.368,56	34.151.656,72	381.759.533,82	410.327.089,75	28.567.555,93	404.475.790,06	423.713.716,32	19.237.926,26
Resultado Primário (III) = (I – II)	-16.057.164,24	-26.428.736,30	-10.371.572,06	10.530.750,39	-1.080.428,91	-11.611.179,30	11.162.595,41	12.133.977,46	971.382,05
Resultado Nominal	19.000.000,00	23.000.000,00	4.000.000,00	10.000.000,00	10.000.000,00	0,00	-7.000.000,00	-7.000.000,00	0,00
Dívida Pública Consolidada	110.000.000,00	114.000.000,00	4.000.000,00	120.000.000,00	124.000.000,00	4.000.000,00	113.000.000,00	117.000.000,00	4.000.000,00
Dívida Consolidada Líquida	77.000.000,00	81.000.000,00	4.000.000,00	87.000.000,00	91.000.000,00	4.000.000,00	80.000.000,00	84.000.000,00	4.000.000,00

ESPECIFICAÇÃO	VALORES A PREÇOS CONSTANTES								
	2.016			2.017			2.018		
	LDO	LOA	Diferença	LDO	LOA	Diferença	LDO	LOA	Diferença
Receita Total	388.167.700,74	421.416.855,20	33.249.154,46	357.609.575,14	384.369.782,20	26.760.207,05	360.955.639,10	378.539.696,38	17.584.057,28
Receitas Primárias (I)	360.325.606,67	382.863.834,95	22.538.228,28	354.368.938,12	369.686.200,42	15.317.262,30	357.683.203,89	375.074.596,01	17.391.392,13
Despesa Total	388.167.700,74	421.416.855,20	33.249.154,46	357.609.575,14	384.369.782,20	26.760.207,05	360.955.639,10	378.539.696,38	17.584.057,28
Despesas Primárias (II)	375.544.225,04	407.912.395,56	32.368.170,52	344.856.158,98	370.662.188,00	25.806.029,02	348.077.082,25	364.632.538,48	16.555.456,24
Resultado Primário (III) = (I – II)	-15.218.618,37	-25.048.560,61	-9.829.942,24	9.512.779,14	-975.987,58	-10.488.766,72	9.606.121,64	10.442.057,53	835.935,89
Resultado Nominal	18.007.771,78	21.798.881,62	3.791.109,85	9.033.334,56	9.033.334,56	0,00	-6.023.944,17	-6.023.944,17	0,00
Dívida Pública Consolidada	104.255.520,80	108.046.630,65	3.791.109,85	108.400.014,70	112.013.348,52	3.613.333,82	97.243.670,10	100.685.923,91	3.442.253,81
Dívida Consolidada Líquida	72.978.864,56	76.769.974,41	3.791.109,85	78.590.010,66	82.203.344,48	3.613.333,82	68.845.076,18	72.287.329,99	3.442.253,81

NOTA: Art. 4º da Lei Orçamentária Anual de 2016, altera o resultado primário e o resultado nominal da LDO 2016 com base nos valores previstos na LOA.

ORÇAMENTO
Anexo XIV
Anexo demonstrativo da despesa com pessoal do Município
2.016

Discriminação	Poder Executivo		Poder Legislativo		Consolidado
	Despesa	Valor	Despesa	Valor	
I – PESSOAL E ENCARGOS SOCIAIS	3.1.0.0.00.00.00.00.00	178.182.855,59	3.1.0.0.00.00.00.00.00	8.425.000,00	186.607.855,59
II – DEDUÇÕES		2.513.345,40		265.000,00	2.778.345,40
Pensões	3.1.9.0.03.00.00.00.00		3.1.9.0.03.00.00.00.00		0,00
Outros Benefícios Previdenciários – Pensionistas	3.1.9.0.05.00.03.00.00		3.1.9.0.05.00.03.00.00		0,00
Outros Benefícios Assistenciais	3.1.9.0.08.00.00.00.00		3.1.9.0.08.00.00.00.00		0,00
Salário Família – Pensionistas Pessoal Civil	3.1.9.0.09.05.00.00.00		3.1.9.0.09.05.00.00.00		0,00
Abono de Permanência	3.1.9.0.11.07.00.00.00		3.1.9.0.11.07.00.00.00		0,00
Representação Mensal	3.1.9.0.11.75.00.00.00		3.1.9.0.11.75.00.00.00		0,00
INSS s/Sessões Extraordinárias – Agentes Políticos	3.1.9.0.13.02.04.00.00		3.1.9.0.13.02.04.00.00		0,00
INSS s/Convocação Extraordinária – Agentes Políticos	3.1.9.0.13.02.05.00.00		3.1.9.0.13.02.05.00.00		0,00
Convocação Extraordinária – Agentes Políticos	3.1.9.0.16.04.00.00.00		3.1.9.0.16.04.00.00.00		0,00
Ajuda de Custo	3.1.9.0.16.99.01.00.00		3.1.9.0.16.99.01.00.00		0,00
Remoções	3.1.9.0.16.99.02.00.00		3.1.9.0.16.99.02.00.00		0,00
Sessão Extraordinária – Agentes Políticos	3.1.9.0.16.99.03.00.00		3.1.9.0.16.99.03.00.00		0,00
Obrigações Tributárias e Contributivas	3.1.9.0.47.00.00.00.00		3.1.9.0.47.00.00.00.00		0,00
Sentenças Judiciais	3.1.9.0.91.00.00.00.00	1.130.000,00	3.1.9.0.91.00.00.00.00		1.130.000,00
Despesas de Exercícios Anteriores	3.1.9.0.92.00.00.00.00	10.007,00	3.1.9.0.92.00.00.00.00		10.007,00
Gratificação Tempo de Serv.– Anuênio Pensionista Civil	3.1.9.0.92.25.00.00.00		3.1.9.0.92.25.00.00.00		0,00
Indenizações Trabalhistas	3.1.9.0.94.00.00.00.00	1.373.338,40	3.1.9.0.94.00.00.00.00	265.000,00	1.638.338,40
Contribuições Patronais para o RPPS – Pensionista	3.1.9.1.13.03.03.00.00		3.1.9.1.13.03.03.00.00		0,00
Plano de Seguridade Social – Pessoal Ativo	3.1.9.1.13.08.00.00.00		3.1.9.1.13.08.00.00.00		0,00
Plano de Seguridade Social – Pessoal Inativo	3.1.9.1.13.10.00.00.00		3.1.9.1.13.10.00.00.00		0,00
Plano de Seguridade Social do Pensionista	3.1.9.1.13.12.00.00.00		3.1.9.1.13.12.00.00.00		0,00
Amortização do Passivo Atuarial com o RPPS – Alíquota	3.1.9.1.13.99.01.00.00		3.1.9.1.13.99.01.00.00		0,00
Amortização do Passivo Atuarial com o RPPS – Aporte Periódico	3.1.9.1.97.00.00.00.00		3.1.9.1.97.00.00.00.00		0,00
III – TOTAL DAS CONTAS DE DESPESA (I – II)		175.669.510,19		8.160.000,00	183.829.510,19
IV - TOTAL DA DESPESA COM PESSOAL		175.669.510,19		8.160.000,00	183.829.510,19

Receita Corrente Líquida prevista para 2016

387.369.908,70

% da Despesa com Pessoal Poder Executivo fixada para 2016

45,35%

% da Despesa com Pessoal Poder Legislativo fixada para 2016

2,11%

% da Despesa com Pessoal do Município fixada para 2016

47,46%

Anexo XV
Demonstrativo dos limites do Poder Legislativo
Receita Base de Cálculo para as despesas da Câmara em 2016

Discriminação da Receita	Classificação	
Receita Tributária	1.1.0.0.00.00.00.00.00	65.245.872,57
Contribuição de Servidor Ativo Civil	1.2.1.0.29.07.00.00.00	0,00
Contrib. para Custeio do Serviço de Ilum.Pública	1.2.2.0.29.00.00.00.00	7.508.022,51
Transferência da União – Cota-Parte do FPM	1.7.2.1.01.02.00.00.00	41.063.319,00
Transferência da União – Cota-Parte do ITR	1.7.2.1.01.05.00.00.00	0,00
Transf. União – CPde IOC, Câmbio, Seg. Tít., ouro	1.7.2.1.01.32.00.00.00	0,00
Transf. da União – Transf. Financeira - LC 87/96	1.7.2.1.36.00.00.00.00	737.451,87
Transferência do Estado – Cota-Parte ICMS	1.7.2.2.01.01.00.00.00	105.655.858,30
Transferência do Estado - Cota-Parte IPVA	1.7.2.2.01.02.00.00.00	17.063.534,20
Transf. do Estado – Cota-Parte IPI sobre Export.	1.7.2.2.01.04.00.00.00	2.446.026,39
Transferência do Estado – Cota-Parte da CIDE	1.7.2.2.01.13.00.00.00	54.133,96
Transf. do Estado – CP do antigo ITCD (CF/67)	1.7.2.2.01.99.01.00.00	9.101,92
Multa e Juros de Mora dos Tributos	1.9.1.1.00.00.00.00.00	347.951,71
Multa/Juros Cont.Servidor Ativo p/ RPPS	1.9.1.2.29.02.00.00.00	0,00
Multa/Juros Dívida Ativa dos Tributos	1.9.1.3.00.00.00.00.00	2.512.396,27
Multa/JurosMora Dív. Ativa Cont. Serv.Ativo p/ RPPS	1.9.1.4.99.01.01.00.00	0,00
Receita da Dívida Ativa Tributária	1.9.3.1.00.00.00.00.00	2.412.921,53
Receita da Dívida Ativa Contrib. Serv. Ativos p/RPPS	1.9.3.2.16.01. 01.00.00	0,00
(R) Deduções das Receitas acima (exceto FUNDEB)	(9.0.0.0.00.00.00.00.00)	-1.558.490,52
Total da projeção da receita a ser efetivamente realizada em 2015		243.498.099,71

a) gastos totais previstos para 2016 (CF, art. 29-A)	Classificação	Valor
DESPESAS CORRENTES	3.0.0.0.00.00.00.00.00	10.400.000,00
DEDUÇÕES		
Aposentadorias e Reformas	3.1.9.0.01.00.00.00.00	
Outros Benefícios Previdenciários - Pessoal Inativo	3.1.9.0.05.00.02.00.00	
Auxílio Funeral Inativo Civil	3.1.9.0.08.03.00.00.00	
Auxílio Natalidade Inativo Civil	3.1.9.0.08.07.00.00.00	
Auxílio Reclusão Inativo Civil	3.1.9.0.08.11.00.00.00	
Salário Família – Inativo – Pessoal Civil	3.1.9.0.09.02.00.00.00	
CF, artigo 29-A		
Pensões	3.1.9.0.03.00.00.00.00	
Outros Benefícios Previdenciários– Pensionistas	3.1.9.0.05.00.03.00.00	
Auxílio Funeral Pensionista Civil	3.1.9.0.08.13.00.00.00	
Auxílio Reclusão Pensionista Civil	3.1.9.0.08.15.00.00.00	
Auxílio Natalidade Pensionista Civil	3.1.9.0.08.18.00.00.00	
Salário Família – Pensionistas – Pessoal Civil	3.1.9.0.09.05.00.00.00	
Tribunal Pleno, Processo nº 13339-02.00/01-0, em Sessão de 14/11/01		
Precatórios - Inativo Civil	3.1.9.0.91.23.00.00.00	
Precatórios - Pensionista Civil	3.1.9.0.91.36.00.00.00	
Despesas de Exercícios Anteriores - Inativo Civil	3.1.9.0.92.02.00.00.00	
Despesas de Exercícios Anteriores – Obrigações Patronais - Inativo Civil	3.1.9.0.92.06.00.00.00	
Despesas de Exercícios Anteriores - Pensionista Civil	3.1.9.0.92.12.00.00.00	
Despesas de Exercícios Anteriores – Gratificação por Tempo de Serviço - Anuênio - Inativo Civil	3.1.9.0.92.24.00.00.00	
Despesas de Exercícios Anteriores – Gratificação por Tempo de Serviço - Anuênio - Pensionista Civil	3.1.9.0.92.25.00.00.00	
Indenizações Trabalhistas - Inativo Civil	3.1.9.0.94.03.00.00.00	
Indenizações Trabalhistas - Pensionista Civil	3.1.9.0.94.13.00.00.00	
Contribuições Patronais Para o RPPS - Inativo Civil	3.1.9.1.13.03.02.00.00	
Contribuições Patronais Para o RPPS – Pensionista	3.1.9.1.13.03.03.00.00	
Plano De Seguridade Social Do Servidor - Pessoal Inativo	3.1.9.1.13.10.00.00.00	
Plano De Seguridade Social do Pensionista	3.1.9.1.13.12.00.00.00	
Despe. Exerc. Ant. - Obrigações Patronais - Inativo Civil	3.1.9.1.92.06.00.00.00	
DESPESAS DE CAPITAL	4.0.0.0.00.00.00.00.00	1.300.000,00
Total da Projeção de Gastos Totais do Legislativo para 2014.....		11.700.000,00

Continuação do Anexo XV...

b) despesas com folha de pagamento previstas para 2016 (CF, art. 29-A, §1º)

Despesas	Classificação	Valor
PESSOAL E ENCARGOS SOCIAIS	3.1.0.0.00.00.00.00.00	8.425.000,00
DEDUÇÕES		
Aposentadorias	3.1.9.0.01.00.00.00.00	
Pensões	3.1.9.0.03.00.00.00.00	
Outros Benefícios Previdenciários – Inativos	3.1.9.0.05.00.02.00.00	
Outros Benefícios Previdenciários – PensionistaS	3.1.9.0.05.00.03.00.00	
Auxílio Funeral - Inativo Civil	3.1.9.0.08.03.00.00.00	
Auxílio Natalidade - Inativo Civil	3.1.9.0.08.07.00.00.00	
Auxílio Reclusão - Inativo Civil	3.1.9.0.08.11.00.00.00	
Auxílio Funeral - Inativo Civil	3.1.9.0.08.13.00.00.00	
Auxílio Reclusão - Pensionista Civil	3.1.9.0.08.15.00.00.00	
Auxílio Natalidade - Pensionista Civil	3.1.9.0.08.18.00.00.00	
Salário Família - Inativo Pessoal Civil	3.1.9.0.09.02.00.00.00	
Salário Família - Pensionistas Pessoal Civil	3.1.9.0.09.05.00.00.00	
INSS s/Convocação Extraordinária – Agentes Políticos	3.1.9.0.13.02.05.00.00	
Convocação Extraordinária – Agentes Políticos	3.1.9.0.16.04.00.00.00	
Ajuda de Custo	3.1.9.0.16.99.01.00.00	
Remoções	3.1.9.0.16.99.02.00.00	
Obrigações Tributarias E Contributivas	3.1.9.0.47.00.00.00.00	
Depósitos Judiciais	3.1.9.0.67.02.00.00.00	
Outros Depósitos Compulsórios	3.1.9.0.67.99.00.00.00	
Precatórios – Inativos Civil	3.1.9.0.91.23.00.00.00	
Precatórios – Pensionista Civil	3.1.9.0.91.36.00.00.00	
Despesas de exercícios Anteriores – Inativo Civil	3.1.9.0.92.02.00.00.00	
Despesas de exercícios Anteriores - Obrigações Patronais – Ina	3.1.9.0.92.06.00.00.00	
Despesas de exercícios Anteriores - Pensionista Civil	3.1.9.0.92.12.00.00.00	
Despesas de exercícios Anteriores – Gratificação por tempo de serviço – Anuênio – Inativo Civil	3.1.9.0.92.24.00.00.00	
Despesas de exercícios Anteriores – Gratificação por tempo de serviço – Anuênio – Pensionista Civil	3.1.9.0.92.25.00.00.00	
Indenizações Trabalhistas	3.1.9.0.94.00.00.00.00	-265.000,00
Contribuições Patronais para o RPPS – Inativo Civil	3.1.9.1.13.03.02.00.00	
Contribuições Patronais para o RPPS – Pensionista	3.1.9.1.13.03.03.00.00	
Plano de Seguridade Social do Servidor - Pessoal Ativo	3.1.9.1.13.08.00.00.00	
Plano de Seguridade Social do Servidor - Pessoal Inativo	3.1.9.1.13.10.00.00.00	
Plano de Seguridade Social do Pensionista	3.1.9.1.13.12.00.00.00	
Despesas de Exercícios Anteriores – Obrigações Patronais - Ina	3.1.9.1.92.06.00.00.00	
AUXILIO-ALIMENTAÇÃO	3.3.9.0.46.00.00.00.00	385.000,00
Total da despesa c/ Folha de Pgto do Legislativo.....		8.545.000,00

MUNICÍPIO DE SANTA CRUZ DO SUL
RELATÓRIO RESUMIDO DA EXECUÇÃO ORÇAMENTÁRIA
DEMONSTRATIVO DAS RECEITAS E DESPESAS COM AÇÕES E SERVIÇOS PÚBLICOS DE SAÚDE
ORÇAMENTOS FISCAL E DA SEGURIDADE SOCIAL
2016

RREO - ANEXO 12 (LC 141/2012, art. 35)

RS 1,00

RECEITAS PARA APURAÇÃO DA APLICAÇÃO EM AÇÕES E SERVIÇOS PÚBLICOS DE SAÚDE	PREVISÃO INICIAL	PREVISÃO ATUALIZADA (a)	RECEITAS REALIZADAS	
			Até o Bimestre (b)	% (b/a) x 100
RECEITA DE IMPOSTOS LÍQUIDA (I)	68.831.178,68	0,00	0,00	0,00%
Imposto Predial e Territorial Urbano - IPTU	21.472.439,61			0,00%
Imposto sobre Transmissão de Bens Intervivos - ITBI	9.437.859,95			0,00%
Imposto sobre Serviços de Qualquer Natureza - ISS	23.662.118,20			0,00%
Imposto de Renda Retido na Fonte - IRRF	7.271.875,14			0,00%
Imposto Territorial Rural - ITR	100.649,96			0,00%
Multas, Juros de Mora e Outros Encargos dos Impostos	402.073,11			0,00%
Dívida Ativa dos Impostos	3.571.824,69			0,00%
Multas, Juros de Mora e Outros Encargos da Dívida Ativa	2.912.338,02			0,00%
RECEITA DE TRANSFERÊNCIAS CONSTITUCIONAIS E LEGAIS (II)	175.592.801,63	0,00	0,00	0,00%
Cota-Parte FPM	42.605.982,00			0,00%
Cota-Parte ITR	0,00			0,00%
Cota-Parte IPVA	18.536.663,63			0,00%
Cota-Parte ICMS	111.861.382,75			0,00%
Cota-Parte IPI-Exportação	1.883.889,16			0,00%
Compensações Financeiras Provenientes de Impostos e Transferências Constitucionais	704.884,09	0,00	0,00	0,00%
Desoneração ICMS (LC 87/96)	704.884,09			0,00%
Outras	0,00			0,00%
TOTAL DAS RECEITAS PARA APURAÇÃO DA APLICAÇÃO EM AÇÕES E SERVIÇOS PÚBLICOS DE SAÚDE (III) = I + II	244.423.980,31	0,00	0,00	0,00%

RECEITAS ADICIONAIS PARA FINANCIAMENTO DA SAÚDE	PREVISÃO INICIAL	PREVISÃO ATUALIZADA (c)	RECEITAS REALIZADAS	
			Até o Bimestre (d)	% (d/c) x 100
TRANSFERÊNCIA DE RECURSOS DO SISTEMA ÚNICO DE SAÚDE-SUS	93.038.331,52	0,00	0,00	0,00%
Provenientes da União	73.904.509,10			0,00%
Provenientes dos Estados	18.717.189,32			0,00%
Provenientes de Outros Municípios	0,00			0,00%
Outras Receitas do SUS	416.633,10			0,00%
TRANSFERÊNCIAS VOLUNTÁRIAS	2.205,36	0,00	0,00	0,00%
RECEITAS DE OPERAÇÕES DE CRÉDITO VINCULADAS À SAÚDE	0,00	0,00	0,00	0,00%
OUTRAS RECEITAS PARA FINANCIAMENTO DA SAÚDE	0,00	0,00	0,00	0,00%
TOTAL RECEITAS ADICIONAIS PARA FINANCIAMENTO DA SAÚDE	93.040.536,88	0,00	0,00	0,00%

DESPESAS COM SAÚDE (Por Grupo de Natureza da Despesa)	DOTAÇÃO INICIAL	DOTAÇÃO ATUALIZADA (e)	DESPESAS EMPENHADAS		DESPESAS LIQUIDADAS	
			Até o Bimestre (f)	% (f/e) x 100	Até o Bimestre (g)	% (g/e) x 100
DESPESAS CORRENTES	142.760.292,42	0,00	0,00	0,00%	0,00	0,00%
Pessoal e Encargos Sociais	44.243.452,31			0,00%		0,00%
Juros e Encargos da Dívida	0,00			0,00%		0,00%
Outras Despesas Correntes	98.516.840,11			0,00%		0,00%
DESPESAS DE CAPITAL	676.566,06	0,00	0,00	0,00%	0,00	0,00%
Investimentos	676.566,06			0,00%		0,00%
Inversões Financeiras	0,00	0,00	0,00	0,00%	0,00	0,00%
Amortização da Dívida	0,00	0,00	0,00	0,00%	0,00	0,00%
TOTAL DAS DESPESAS COM SAÚDE (IV)	143.436.858,48	0,00	0,00	0,00%	0,00	0,00%

DESPESAS COM SAÚDE NÃO COMPUTADAS PARA FINS DE APURAÇÃO DO PERCENTUAL MÍNIMO	DOTAÇÃO INICIAL	DOTAÇÃO ATUALIZADA	DESPESAS EMPENHADAS		DESPESAS LIQUIDADAS	
			Até o Bimestre (h)	% (h/IV)x100	Até o Bimestre (i)	% (i/IVg)x100
DESPESAS COM INATIVOS E PENSIONISTAS				0,00%		0,00%
DESPESA COM ASSISTÊNCIA À SAÚDE QUE NÃO ATENDE AO PRINCÍPIO DE ACESSO UNIVERSAL				0,00%		0,00%
DESPESAS CUSTEADAS COM OUTROS RECURSOS				0,00%		0,00%
Recursos de Transferência do Sistema Único de Saúde - SUS	93.040.536,88			0,00%		0,00%
Recursos de Operações de Crédito				0,00%		0,00%
Outros Recursos				0,00%		0,00%
OUTRAS AÇÕES E SERVIÇOS NÃO COMPUTADOS				0,00%		0,00%
RESTOS A PAGAR NÃO PROCESSADOS INSCRITOS INDEVIDAMENTE NO EXERCÍCIO SEM DISPONIBILIDADE FINANCEIRA ¹	-	-	-	-	-	-
DESPESAS CUSTEADAS COM DISPONIBILIDADE DE CAIXA VINCULADA AOS RESTOS A PAGAR CANCELADOS ²				0,00%		0,00%
DESPESAS CUSTEADAS COM RECURSOS VINCULADOS À PARCELA DO PERCENTUAL MÍNIMO QUE NÃO FOI APLICADA EM AÇÕES E SERVIÇOS DE SAÚDE EM EXERCÍCIOS ANTERIORES ³				0,00%		0,00%
TOTAL DAS DESPESAS COM NÃO COMPUTADAS (V)	93.040.536,88	0,00	0,00	0,00%	0,00	0,00%

TOTAL DAS DESPESAS COM AÇÕES E SERVIÇOS PÚBLICOS DE SAÚDE (VI) = (IV - V) 50.396.321,60 0,00 0,00 0,00

PERCENTUAL DE APLICAÇÃO EM AÇÕES E SERVIÇOS PÚBLICOS DE SAÚDE SOBRE A RECEITA DE IMPOSTOS LÍQUIDA E TRANSFERÊNCIAS CONSTITUCIONAIS E LEGAIS (VII%) = (VIh / IIIb x 100) - LIMITE CONSTITUCIONAL 15%^{4,5} 50.396.321,60 20,62%

VALOR REFERENTE À DIFERENÇA ENTRE O VALOR EXECUTADO E O LIMITE MÍNIMO CONSTITUCIONAL [(VI - 15)/100 x IIIb] 13.736.627,69 5,62%

EXECUÇÃO DE RESTOS A PAGAR NÃO PROCESSADOS INSCRITOS COM DISPONIBILIDADE DE CAIXA	INSCRITOS	CANCELADOS/PRESCRITOS	PAGOS	A PAGAR	PARCELA CONSIDERADA NO LIMITE
Inscritos em <Exercício de Referência>	0,00	0,00	0,00	0,00	0,00
Inscritos em <Exercício de Referência - 1>	0,00	0,00	0,00	0,00	0,00
Total	0,00	0,00	0,00	0,00	0,00

CONTROLE DAS DESPESAS CUSTEADAS COM DISPONIBILIDADE DE CAIXA VINCULADA AOS RESTOS A PAGAR CANCELADOS OU PRESCRITOS CONSIDERADOS PARA FINS DE CUMPRIMENTO DO LIMITE ARTIGO 24, § 1º e 2º	DISPONIBILIDADE DE CAIXA VINCULADA AOS RESTOS A PAGAR CANCELADOS OU PRESCRITOS		
	Saldo Inicial	Despesas custeadas no exercício de referência (j)	Saldo Final (Não Aplicado)
Restos a Pagar Cancelados ou Prescritos em <Exercício de Referência>	0,00	0,00	0,00
Restos a Pagar Cancelados ou Prescritos em <Exercício de Referência - 1>	0,00	0,00	0,00
Total (VIII)	0,00	0,00	0,00

CONTROLE DAS DESPESAS CUSTEADAS COM RECURSOS VINCULADOS À PARCELA DO PERCENTUAL MÍNIMO NÃO APLICADA EM AÇÕES E SERVIÇOS DE SAÚDE EM EXERCÍCIOS ANTERIORES - ARTIGOS 25 E 26	RECURSOS VINCULADOS À DIFERENÇA DE LIMITE NÃO CUMPRIDO		
	Saldo Inicial	Despesas custeadas no exercício de referência (k)	Saldo Final (Não Aplicado)
Diferença de limite não cumprido em <Exercício de Referência - 1>	0,00	0,00	0,00
Diferença de limite não cumprido em <Exercício de Referência - 2>	0,00	0,00	0,00
Total (IX)	0,00	0,00	0,00

DESPESAS COM SAÚDE (Por Subfunção)	DOTAÇÃO INICIAL	DOTAÇÃO ATUALIZADA	DESPESAS EMPENHADAS		DESPESAS LIQUIDADAS	
			Até o Bimestre (l)	% (l/total) x 100	Até o Bimestre (m)	% (m/total m) x 100
Atenção Básica	35.086.071,18			0,00%		0,00%
Assistência Hospitalar e Ambulatorial	102.673.504,58			0,00%		0,00%
Suporte Profilático e Terapêutico	2.154.097,91			0,00%		0,00%
Vigilância Sanitária	77.586,06			0,00%		0,00%
Vigilância Epidemiológica	3.445.598,75			0,00%		0,00%
Alimentação e Nutrição	0,00			0,00%		0,00%
Outras Subfunções	0,00			0,00%		0,00%
TOTAL	143.436.858,48	0,00	0,00	0,00%	0,00	0,00%

MUNICÍPIO DE SANTA CRUZ DO SUL
RELATÓRIO RESUMIDO DA EXECUÇÃO ORÇAMENTÁRIA
DEMONSTRATIVO DAS RECEITAS E DESPESAS COM MANUTENÇÃO E DESENVOLVIMENTO DO ENSINO - MDE
ORÇAMENTOS FISCAL E DA SEGURIDADE SOCIAL
2016

RREO - ANEXO 8 (LDB, art. 72)

RS 1.00

RECEITAS DO ENSINO						
RECEITA RESULTANTE DE IMPOSTOS (caput do art. 212 da Constituição)	PREVISÃO INICIAL	PREVISÃO ATUALIZADA (a)	RECEITAS REALIZADAS			
			No Bimestre	Até o Bimestre (b)	% (c) = (b/a)x100	
1- RECEITA DE IMPOSTOS	68.831.178,68	0,00	0,00	0,00	0,00%	
1.1- Receita Resultante do Imposto sobre a Propriedade Predial e Territorial Urbana – IPTU	25.228.683,99	0,00	0,00	0,00	0,00%	
1.1.1- IPTU	22.896.955,73				0,00%	
1.1.2- Multas, Juros de Mora e Outros Encargos do IPTU	138.440,37				0,00%	
1.1.3- Dívida Ativa do IPTU	2.079.924,55				0,00%	
1.1.4- Multas, Juros de Mora, Atualização Monetária e Outros Encargos da Dívida Ativa do IPTU	1.537.879,46				0,00%	
1.1.5- (-) Deduções da Receita do IPTU	-1.424.516,12				0,00%	
1.2- Receita Resultante do Imposto sobre Transmissão Inter Vivos – ITBI	9.437.859,95	0,00	0,00	0,00	0,00%	
1.2.1- ITBI	9.437.859,95				0,00%	
1.2.2- Multas, Juros de Mora e Outros Encargos do ITBI	0,00	0,00	0,00	0,00	0,00%	
1.2.3- Dívida Ativa do ITBI	0,00	0,00	0,00	0,00	0,00%	
1.2.4- Multas, Juros de Mora, Atualização Monetária e Outros Encargos da Dívida Ativa do ITBI	0,00	0,00	0,00	0,00	0,00%	
1.2.5- (-) Deduções da Receita do ITBI	0,00				0,00%	
1.3- Receita Resultante do Imposto sobre Serviços de Qualquer Natureza – ISS	26.792.109,64	0,00	0,00	0,00	0,00%	
1.3.1- ISS	23.662.118,20				0,00%	
1.3.2- Multas, Juros de Mora e Outros Encargos do ISS	263.632,74				0,00%	
1.3.3- Dívida Ativa do ISS	1.491.900,14				0,00%	
1.3.4- Multas, Juros de Mora, Atualização Monetária e Outros Encargos da Dívida Ativa do ISS	1.374.458,56				0,00%	
1.3.5- (-) Deduções da Receita do ISS	0,00				0,00%	
1.4- Receita Resultante do Imposto de Renda Retido na Fonte – IRRF	7.271.875,14	0,00	0,00	0,00	0,00%	
1.4.1- IRRF	7.271.875,14				0,00%	
1.4.2- Multas, Juros de Mora e Outros Encargos do IRRF	0,00	0,00	0,00	0,00	0,00%	
1.4.3- Dívida Ativa do IRRF	0,00	0,00	0,00	0,00	0,00%	
1.4.4- Multas, Juros de Mora, Atualização Monetária e Outros Encargos da Dívida Ativa do IRRF	0,00	0,00	0,00	0,00	0,00%	
1.4.5- (-) Deduções da Receita do IRRF	0,00	0,00	0,00	0,00	0,00%	
1.5- Receita Resultante do Imposto Territorial Rural – ITR (CF, art. 153, §4º, inciso III)	100.649,96	0,00	0,00	0,00	0,00%	
1.5.1- ITR	100.649,96				0,00%	
1.5.2- Multas, Juros de Mora e Outros Encargos do ITR	0,00	0,00	0,00	0,00	0,00%	
1.5.3- Dívida Ativa do ITR	0,00	0,00	0,00	0,00	0,00%	
1.5.4- Multas, Juros de Mora, Atualização Monetária e Outros Encargos da Dívida Ativa do ITR	0,00	0,00	0,00	0,00	0,00%	
1.5.5- (-) Deduções da Receita do ITR	0,00	0,00	0,00	0,00	0,00%	
2- RECEITA DE TRANSFERÊNCIAS CONSTITUCIONAIS E LEGAIS	175.592.801,63	0,00	0,00	0,00	0,00%	
2.1- Cota-Parte FPM	42.605.982,00	0,00	0,00	0,00	0,00%	
2.1.1- Parcela referente à CF, art. 159, I, alínea b	39.583.120,00				0,00%	
2.1.2- Parcela referente à CF, art. 159, I, alínea d	3.022.862,00				0,00%	
2.2- Cota-Parte ICMS	111.861.382,75				0,00%	
2.3- ICMS-Desoneração – L.C. nº87/1996	704.884,09				0,00%	
2.4- Cota-Parte IPI-Exportação	1.883.889,16				0,00%	
2.5- Cota-Parte ITR	0,00				0,00%	
2.6- Cota-Parte IPVA	18.536.663,63				0,00%	
2.7- Cota-Parte IOF-Ouro	0,00	0,00	0,00	0,00	0,00%	
3- TOTAL DA RECEITA DE IMPOSTOS (1 + 2)	244.423.980,31	0,00	0,00	0,00	0,00%	
RECEITAS ADICIONAIS PARA FINANCIAMENTO DO ENSINO						
RECEITAS ADICIONAIS PARA FINANCIAMENTO DO ENSINO	PREVISÃO INICIAL	PREVISÃO ATUALIZADA (a)	RECEITAS REALIZADAS			
			No Bimestre	Até o Bimestre (b)	% (c) = (b/a)x100	
4- RECEITA DA APLICAÇÃO FINANCEIRA DE OUTROS RECURSOS DE IMPOSTOS VINCULADOS AO ENSINO	138.809,57	0,00	0,00	0,00	0,00%	
5- RECEITA DE TRANSFERÊNCIAS DO FNDE	6.149.684,66				0,00%	
5.1- Transferências do Salário-Educação	3.932.917,20				0,00%	
5.2- Transferências Diretas - PDDE	0,00				0,00%	
5.3- Transferências Diretas - PNAE	1.387.503,30				0,00%	
5.4 - Transferências Diretas - PNATE	271.482,92				0,00%	
5.5- Outras Transferências do FNDE	557.781,24				0,00%	
5.6- Aplicação Financeira dos Recursos do FNDE	0,00				0,00%	
6- RECEITA DE TRANSFERÊNCIAS DE CONVÊNIOS	1.070.177,69	0,00	0,00	0,00	0,00%	
6.1- Transferências de Convênios	1.070.177,69				0,00%	
6.2- Aplicação Financeira dos Recursos de Convênios	0,00				0,00%	
7- RECEITA DE OPERAÇÕES DE CRÉDITO	4.000.000,00				0,00%	
8- OUTRAS RECEITAS PARA FINANCIAMENTO DO ENSINO	2.603.783,02				0,00%	
9- TOTAL DAS RECEITAS ADICIONAIS PARA FINANCIAMENTO DO ENSINO (4 + 5 + 6 + 7 + 8)	13.962.454,94	0,00	0,00	0,00	0,00%	
FUNDEB						
RECEITAS DO FUNDEB	PREVISÃO INICIAL	PREVISÃO ATUALIZADA (a)	RECEITAS REALIZADAS			
			No Bimestre	Até o Bimestre (b)	% (c) = (b/a)x100	
10- RECEITAS DESTINADAS AO FUNDEB	34.534.117,92	0,00	0,00	0,00	0,00%	
10.1- Cota-Parte FPM Destinada ao FUNDEB – (20% de 2.1.1)	7.916.624,00				0,00%	
10.2- Cota-Parte ICMS Destinada ao FUNDEB – (20% de 2.2)	22.372.276,56				0,00%	
10.3- ICMS-Desoneração Destinada ao FUNDEB – (20% de 2.3)	140.976,81				0,00%	
10.4- Cota-Parte IPI-Exportação Destinada ao FUNDEB – (20% de 2.4)	376.777,83				0,00%	
10.5- Cota-Parte ITR ou ITR Arrecadado Destinados ao FUNDEB – (20% de ((1.5 – 1.5.5) + 2.5))	20.129,99				0,00%	
10.6- Cota-Parte IPVA Destinada ao FUNDEB – (20% de 2.6)	3.707.332,73				0,00%	
11- RECEITAS RECEBIDAS DO FUNDEB	46.988.152,73	0,00	0,00	0,00	0,00%	
11.1- Transferências de Recursos do FUNDEB	46.741.104,42				0,00%	
11.2- Complementação da União ao FUNDEB	0,00				0,00%	
11.3- Receita de Aplicação Financeira dos Recursos do FUNDEB	247.048,31				0,00%	
12- RESULTADO LÍQUIDO DAS TRANSFERÊNCIAS DO FUNDEB (11.1 – 10)	12.206.986,50	0,00	0,00	0,00	0,00%	
[SE RESULTADO LÍQUIDO DA TRANSFERÊNCIA (12) > 0] = ACRÉSCIMO RESULTANTE DAS TRANSFERÊNCIAS DO FUNDEB						
[SE RESULTADO LÍQUIDO DA TRANSFERÊNCIA (12) < 0] = DECRÉSCIMO RESULTANTE DAS TRANSFERÊNCIAS DO FUNDEB						
DESPESAS DO FUNDEB						
DESPESAS DO FUNDEB	DOTAÇÃO INICIAL	DOTAÇÃO ATUALIZADA (d)	DESPESAS LIQUIDADAS			
			No Bimestre	Até o Bimestre (e)	% (f) = (e/d)x100	
13- PAGAMENTO DOS PROFISSIONAIS DO MAGISTÉRIO	41.708.670,50	0,00	0,00	0,00	0,00%	
13.1- Com Educação Infantil	7.221.616,56				0,00%	
13.2- Com Ensino Fundamental	34.487.053,94				0,00%	
14- OUTRAS DESPESAS	5.279.482,23	0,00	0,00	0,00	0,00%	
14.1- Com Educação Infantil	61.207,43				0,00%	
14.2- Com Ensino Fundamental	5.218.274,80				0,00%	
15- TOTAL DAS DESPESAS DO FUNDEB (13 + 14)	46.988.152,73	0,00	0,00	0,00	0,00%	
DEDUÇÕES PARA FINS DO LIMITE DO FUNDEB						
VALOR						
16- RESTOS A PAGAR INSCRITOS NO EXERCÍCIO SEM DISPONIBILIDADE FINANCEIRA DE RECURSOS DO FUNDEB				0,00		
16.1 - FUNDEB 60%				0,00		
16.2 - FUNDEB 40%				0,00		
17- DESPESAS CUSTEADAS COM O SUPERÁVIT FINANCEIRO, DO EXERCÍCIO ANTERIOR, DO FUNDEB				0,00		
17.1 - FUNDEB 60%				0,00		
17.2 - FUNDEB 40%				0,00		
18- TOTAL DAS DEDUÇÕES CONSIDERADAS PARA FINS DE LIMITE DO FUNDEB (16 + 17)				0,00		
INDICADORES DO FUNDEB						
VALOR						
19 - TOTAL DAS DESPESAS DO FUNDEB PARA FINS DE LIMITE (15 - 18)				46.988.152,73		
19.1 - Mínimo de 60% do FUNDEB na Remuneração do Magistério ¹ (13 - (16.1 + 17.1)) / (11) x 100 %				88,76%		
19.2 - Máximo de 40% em Despesa com MDE, que não Remuneração do Magistério (14 - (16.2 + 17.2)) / (11) x 100 %)				11,24%		
19.3 - Máximo de 5% não Aplicado no Exercício (100 - (19.1 + 19.2)) %				0,00%		
CONTROLE DA UTILIZAÇÃO DE RECURSOS NO EXERCÍCIO SUBSEQÜENTE						
VALOR						
20 – RECURSOS RECEBIDOS DO FUNDEB EM 2012 QUE NÃO FORAM UTILIZADOS						
21 – DESPESAS CUSTEADAS COM O SALDO DO ITEM 20 ATÉ O 1º TRIMESTRE DE 2014						
MANUTENÇÃO E DESENVOLVIMENTO DO ENSINO – DESPESAS CUSTEADAS COM A RECEITA RESULTANTE DE IMPOSTOS E RECURSOS DO FUNDEB						
RECEITAS COM AÇÕES TÍPICAS DE MDE	PREVISÃO INICIAL	PREVISÃO ATUALIZADA (a)	RECEITAS REALIZADAS			
			No Bimestre	Até o Bimestre (b)	% (c) = (b/a)x100	
22- IMPOSTOS E TRANSFERÊNCIAS DESTINADAS À MDE (25% de 3)³	61.105.995,08	0,00	0,00	0,00	0,00%	

DESPESAS COM AÇÕES TÍPICAS DE MDE	DOTAÇÃO INICIAL	DOTAÇÃO ATUALIZADA (d)	DESPESAS LIQUIDADAS		
			No Bimestre	Até o Bimestre (e)	% (f) = (e/d)x100
23- EDUCAÇÃO INFANTIL	28.909.703,33	0,00	0,00	0,00	0,00%
23.1 - Creche	21.238.209,95	0,00	0,00	0,00	0,00%
23.1.1- Despesas Custeadas com Recursos do FUNDEB	2.878.512,43	0,00	0,00	0,00	0,00%
23.1.2- Despesas Custeadas com Outros Recursos de Impostos	18.359.697,52	0,00	0,00	0,00	0,00%
23.2 - Pré-escola	7.671.493,38	0,00	0,00	0,00	0,00%
23.2.1- Despesas Custeadas com Recursos do FUNDEB	4.404.311,56	0,00	0,00	0,00	0,00%
23.2.2- Despesas Custeadas com Outros Recursos de Impostos	3.267.181,82	0,00	0,00	0,00	0,00%
24- ENSINO FUNDAMENTAL	49.677.615,74	0,00	0,00	0,00	0,00%
24.1- Despesas Custeadas com Recursos do FUNDEB	39.705.328,74	0,00	0,00	0,00	0,00%
24.2- Despesas Custeadas com Outros Recursos de Impostos	9.972.287,00	0,00	0,00	0,00	0,00%
25- ENSINO MÉDIO	0,00	0,00	0,00	0,00	0,00%
26- ENSINO SUPERIOR	0,00	0,00	0,00	0,00	0,00%
27- ENSINO PROFISSIONAL NÃO INTEGRADO AO ENSINO REGULAR	0,00	0,00	0,00	0,00	0,00%
28- OUTRAS	0,00	0,00	0,00	0,00	0,00%
29- TOTAL DAS DESPESAS COM AÇÕES TÍPICAS DE MDE (23 + 24 + 25 + 26 + 27 + 28)	78.587.319,07	0,00	0,00	0,00	0,00%
DEDUÇÕES CONSIDERADAS PARA FINS DE LIMITE CONSTITUCIONAL				VALOR	
30- RESULTADO LÍQUIDO DAS TRANSFERÊNCIAS DO FUNDEB = (12)				12.206.986,50	
31- DESPESAS CUSTEADAS COM A COMPLEMENTAÇÃO DO FUNDEB NO EXERCÍCIO				0,00	
32- RECEITA DE APLICAÇÃO FINANCEIRA DOS RECURSOS DO FUNDEB ATÉ O BIMESTRE				247.048,31	
33- DESPESAS CUSTEADAS COM O SUPERÁVIT FINANCEIRO, DO EXERCÍCIO ANTERIOR, DO FUNDEB				0,00	
34- DESPESAS CUSTEADAS COM O SUPERÁVIT FINANCEIRO, DO EXERCÍCIO ANTERIOR, DE OUTROS RECURSOS DE IMPOSTOS				0,00	
35- RESTOS A PAGAR INSCRITOS NO EXERCÍCIO SEM DISPONIBILIDADE FINANCEIRA DE RECURSOS DE IMPOSTOS VINCULADOS AO ENSINO ⁴				0,00	
36- CANCELAMENTO, NO EXERCÍCIO, DE RESTOS A PAGAR INSCRITOS COM DISPONIBILIDADE FINANCEIRA DE RECURSOS DE IMPOSTOS VINCULADOS AO				0,00	
37- TOTAL DAS DEDUÇÕES CONSIDERADAS PARA FINS DE LIMITE CONSTITUCIONAL (30 + 31 + 32 + 33 + 34 + 35 + 36)				12.454.034,81	
38- TOTAL DAS DESPESAS PARA FINS DE LIMITE ((23 + 24) - (37))				66.133.284,26	
39- MÍNIMO DE 25% DAS RECEITAS RESULTANTES DE IMPOSTOS EM MDE ⁵ ((38) / (3) x 100) %				27,06%	
OUTRAS INFORMações PARA CONTROLE					
OUTRAS DESPESAS CUSTEADAS COM RECEITAS ADICIONAIS PARA FINANCIAMENTO DO ENSINO	DOTAÇÃO INICIAL	DOTAÇÃO ATUALIZADA (d)	DESPESAS LIQUIDADAS		
			No Bimestre	Até o Bimestre (e)	% (f) = (e/d)x100
40- DESPESAS CUSTEADAS COM A APLICAÇÃO FINANCEIRA DE OUTROS RECURSOS DE IMPOSTOS VINCULADOS AO ENSINO	138.809,57				0,00%
41- DESPESAS CUSTEADAS COM A CONTRIBUIÇÃO SOCIAL DO SALÁRIO-EDUCAÇÃO	3.932.917,20				0,00%
42- DESPESAS CUSTEADAS COM OPERAÇÕES DE CRÉDITO	4.000.000,00				0,00%
43- DESPESAS CUSTEADAS COM OUTRAS RECEITAS PARA FINANCIAMENTO DO ENSINO	5.890.728,17				0,00%
44- TOTAL DAS OUTRAS DESPESAS CUSTEADAS COM RECEITAS ADICIONAIS PARA FINANCIAMENTO DO ENSINO (40 + 41 + 42 + 43)	13.962.454,94				0,00%
45- TOTAL GERAL DAS DESPESAS COM MDE (29 + 44)	92.549.774,01	0,00	0,00	0,00	0,00%
RESTOS A PAGAR INSCRITOS COM DISPONIBILIDADE FINANCEIRA DE RECURSOS DE IMPOSTOS VINCULADOS AO ENSINO		SALDO ATÉ O BIMESTRE		CANCELADO EM 2013 (g)	
46- RESTOS A PAGAR DE DESPESAS COM MDE		0,00		0,00	
46.1 - Executadas com Recursos de Impostos Vinculados ao Ensino		0,00		0,00	
46.2 - Executadas com Recursos do FUNDEB		0,00		0,00	
FLUXO FINANCEIRO DOS RECURSOS DO FUNDEB				VALOR	
47- SALDO FINANCEIRO EM 31 DE DEZEMBRO DE 2015					
48- (+) INGRESSO DE RECURSOS ATÉ O BIMESTRE					
49- (-) PAGAMENTOS EFETUADOS ATÉ O BIMESTRE					
49.1 Orçamento do Exercício					
49.2 Restos a Pagar					
50- (+) RECEITA DE APLICAÇÃO FINANCEIRA DOS RECURSOS ATÉ O BIMESTRE					
51- (=) SALDO FINANCEIRO NO EXERCÍCIO ATUAL					

¹ Limites mínimos anuais a serem cumpridos no encerramento do exercício.

² Art. 21, § 2º, Lei 11.494/2007: "Até 5% dos recursos recebidos à conta dos Fundos, inclusive relativos à complementação da União recebidos nos termos do §1º do art. 6º desta Lei, poderão ser utilizados no 1º trimestre do exercício imediatamente subsequente, mediante abertura de crédito adicional."

³ Caput do artigo 212 da CF/1988

⁴ Os valores referentes à parcela dos Restos a Pagar inscritos sem disponibilidade financeira vinculada à educação deverão ser informados somente no RREO do último bimestre do exercício.

⁵ Limites mínimos anuais a serem cumpridos no encerramento do exercício, no âmbito de atuação prioritária, conforme LDB, art. 11, V.

MUNICÍPIO DE SANTA CRUZ DO SUL

LEI ORÇAMENTÁRIA 2016

ANEXO DE METAS FISCAIS

**MARGEM DE EXPANSÃO DAS DESPESAS OBRIGATÓRIAS DE CARÁTER CONTINUADO
ARTIGO 4º, § 2º, INCISO V, DA LEI COMPLEMENTAR 101/2000.**

Margem de expansão das despesas de caráter continuado

O aumento da despesa pública, resultado da qualificação e expansão dos serviços públicos e dos novos investimentos, será coberta pelo crescimento da receita municipal, de acordo com as estimativas também pela obtenção de financiamentos e parcerias com outras unidades da Federação.

MUNICÍPIO DE SANTA CRUZ DO SUL

Exercício 2016

ANEXO 1, DA LEI 4.320/64
Adendo II a Portaria SOF nº 08, de 04 de fevereiro de 1985

- Demonstração da Receita e Despesa segundo as Categorias Econômicas



Demonstração da Receita e Despesa Segundo as Categorias Economicas - EXERCÍCIO DE 2016

RECEITA	R\$	R\$	DESPESA	R\$	R\$
RECEITAS CORRENTES			DESPESAS CORRENTES		
Receita Tributária	69.502.111,07		Pessoal Enc. Sociais	186.607.855,59	
Receita Contribuições	7.941.862,64		Juros Enc. Dividas	5.134.555,36	
Receita Patrimonial	3.936.973,21		Outras Despesas Correntes	179.666.982,19	371.409.393,14
Receita Agropecuária	33.477,40				
Receita Industrial	0,00				
Receita de Serviços	1.355.844,06				
Transf. Correntes	292.246.590,53				
Outras Rec. Correntes	12.353.049,79				
Rec. Correntes Intra-Orçamentária	0,00	387.369.908,70			
			Superávit		15.960.515,56
TOTAL		387.369.908,70	TOTAL		387.369.908,70
Superávit do Orçamento		15.960.515,56			

RECEITAS DE CAPITAL			DESPESAS DE CAPITAL		
Operações de Créditos	36.991.834,42		Investimentos	61.513.520,78	
Alienação de Bens	135.413,48		Inversões Financeiras	51.010,00	
Amortização Empréstimos	63.286,02		Amortização da Dívida	9.063.000,00	70.627.530,78
Transferências Capital	19.690.467,15				
Outras Rec. Capital	386.014,15				
Rec. Capital Intra-Orçamentária	0,00	57.267.015,22			
			Superávit		2.600.000,00
TOTAL		73.227.530,78	TOTAL		73.227.530,78

RESUMO					
RECEITAS CORRENTES		387.369.908,70	DESPESAS CORRENTES		371.409.393,14
RECEITAS DE CAPITAL		57.267.015,22	DESPESAS DE CAPITAL		70.627.530,78
			RESERVA DE CONTIGENCIA		2.600.000,00
TOTAL		444.636.923,92	TOTAL		444.636.923,92

MUNICÍPIO DE SANTA CRUZ DO SUL

Exercício 2016

ANEXO 2, DA LEI 4.320/64

Adendo III a Portaria SOF nº 03, de 21 de fevereiro de 1990

Art. 2, Inciso I

DEMONSTRATIVOS

- Demonstrativo de Receita por Fontes e Legislação
- Receita segundo as categorias econômicas – consolidado
- Receita segundo as categorias econômicas - exercício de 2016
- Consolidação geral dos elementos da Despesa
- Consolidação geral dos elementos da Despesa por recurso vinculado/destinação
- Consolidação geral dos elementos da Despesa por Órgão/unidade
- Consolidação geral dos elementos da despesa por Proj/Ativ/ Operação Especial
- Consolidação geral dos elementos de despesa

Administração: **PREFEITURA MUNICIPAL DE SANTA CRUZ DO SUL**

Receita	Recurso	Especificação	Legislação	Valor Previsto
1.1.1.2.01.01.01.00.00	0020.00000	COTA-PARTE DO ITR - MDE		7.045,50
1.1.1.2.01.01.02.00.00	0031.00000	COTA-PARTE DO ITR - FUNDEB		20.129,99
1.1.1.2.01.01.03.00.00	0040.00000	COTA-PARTE DO ITR - ASPS		20.633,24
1.1.1.2.01.01.04.00.00	0001.00000	COTA-PARTE DO ITR - PRÓPRIO		52.841,23
1.1.1.2.02.00.01.00.00	0001.00000	IPTU - PRÓPRIO		12.020.901,76
1.1.1.2.02.00.02.00.00	0020.00000	IPTU - MDE		6.182.178,05
1.1.1.2.02.00.03.00.00	0040.00000	IPTU - ASPS		4.693.875,92
1.1.1.2.04.31.01.01.00	0001.00000	IRRF ATIVOS/INATIVOS DO EXECUTIVO/INDIRETAS - PRÓPRIOS		3.140.275,38
1.1.1.2.04.31.01.02.00	0020.00000	IRRF ATIVOS/INATIVOS DO EXECUTIVO/INDIRETAS - MDE		1.614.998,77
1.1.1.2.04.31.01.03.00	0040.00000	IRRF ATIVOS/INATIVOS DO EXECUTIVO/INDIRETAS - ASPS		1.226.202,77
1.1.1.2.04.31.02.01.00	0001.00000	IRRF ATIVOS/INATIVOS DO LEGISLATIVO - PRÓPRIOS		363.712,35
1.1.1.2.04.31.02.02.00	0020.00000	IRRF ATIVOS/INATIVOS DO LEGISLATIVO - MDE		187.052,06
1.1.1.2.04.31.02.03.00	0040.00000	IRRF ATIVOS/INATIVOS DO LEGISLATIVO - ASPS		142.021,01
1.1.1.2.04.31.04.01.00	0001.00000	IRRF PENSIONISTAS PAGOS C/RECURSOS DO TESOURE DO MUNICÍPIO - PRÓPRIOS		3.914,95
1.1.1.2.04.31.04.02.00	0020.00000	IRRF PENSIONISTAS PAGOS C/RECURSOS DO TESOURE DO MUNICÍPIO - MDE		2.013,40
1.1.1.2.04.31.04.03.00	0040.00000	IRRF PENSIONISTAS PAGOS C/RECURSOS DO TESOURE DO MUNICÍPIO - ASPS		1.528,69
1.1.1.2.04.31.06.01.00	0001.00000	IRRF SOBRE PRESTAÇÃO DE SERVIÇOS DE TERCEIROS PODER EXECUTIVO/INDIRETAS - PRÓPRIOS		301.781,18
1.1.1.2.04.31.06.02.00	0020.00000	IRRF SOBRE PRESTAÇÃO DE SERVIÇOS DE TERCEIROS PODER EXECUTIVO/INDIRETAS - MDE		155.201,75
1.1.1.2.04.31.06.03.00	0040.00000	IRRF SOBRE PRESTAÇÃO DE SERVIÇOS DE TERCEIROS PODER EXECUTIVO/INDIRETAS - ASPS		117.838,36
1.1.1.2.04.31.07.01.00	0001.00000	IRRF SOBRE PRESTAÇÃO DE SERVIÇOS DE TERCEIROS PODER LEGISLATIVO - PRÓPRIOS		175,60
1.1.1.2.04.31.07.02.00	0020.00000	IRRF SOBRE PRESTAÇÃO DE SERVIÇOS DE TERCEIROS PODER LEGISLATIVO - MDE		90,31
1.1.1.2.04.31.07.03.00	0040.00000	IRRF SOBRE PRESTAÇÃO DE SERVIÇOS DE TERCEIROS PODER LEGISLATIVO - ASPS		68,56
1.1.1.2.04.34.03.01.00	0001.00000	IRRF OUTROS RENDIMENTOS-PODER EXECUTIVO - PRÓPRIOS		7.875,00
1.1.1.2.04.34.03.02.00	0020.00000	IRRF OUTROS RENDIMENTOS-PODER EXECUTIVO - MDE		4.050,00
1.1.1.2.04.34.03.03.00	0040.00000	IRRF OUTROS RENDIMENTOS-PODER EXECUTIVO - ASPS		3.075,00
1.1.1.2.08.00.01.00.00	0001.00000	ITBI - PRÓPRIO		4.954.876,47
1.1.1.2.08.00.02.00.00	0020.00000	ITBI - MDE		2.548.222,19
1.1.1.2.08.00.03.00.00	0040.00000	ITBI - ASPS		1.934.761,29

Administração: **PREFEITURA MUNICIPAL DE SANTA CRUZ DO SUL**

Receita	Recurso	Especificação	Legislação	Valor Previsto
1.1.1.3.05.01.01.00.00	0001.00000	ISS - PRÓPRIO		12.422.612,06
1.1.1.3.05.01.02.00.00	0020.00000	ISS - MDE		6.388.771,91
1.1.1.3.05.01.03.00.00	0040.00000	ISS - ASPS		4.850.734,23
1.1.2.1.17.00.00.00.00	0001.00000	TAXA DE FISCALIZAÇÃO DE VIGILÂNCIA SANITÁRIA		30.121,40
1.1.2.1.21.00.00.00.00	2501.00000	TAXA DE CONTROLE E FISCALIZAÇÃO AMBIENTAL		189.690,81
1.1.2.1.25.00.00.00.00	0001.00000	TAXA DE LICENÇA P/FUNCIONAMENTO DE ESTABELECIMENTOS COMERCIAIS, INDÚSTRIAS E PRESTADORA DE SERVIÇOS		376.904,60
1.1.2.1.29.00.00.00.00	0001.00000	TAXA DE LICENÇA PARA EXECUÇÃO DE OBRAS		10.777,09
1.1.2.1.32.00.00.00.00	0001.00000	TAXA DE APROVAÇÃO DO PROJETO DE CONSTRUÇÃO CIVIL		591.081,67
1.1.2.1.35.00.00.00.00	0001.00000	TAXA DE ALINHAMENTO E NIVELAMENTO		639,21
1.1.2.1.36.00.00.00.00	4001.00000	TAXA DE APREENSÃO, DEPÓSITO OU LIBERAÇÃO DE ANIMAIS		635,68
1.1.2.1.99.00.01.00.00	0001.00000	TAXA DE FISCALIZAÇÃO DE VEÍCULOS TÁXI		28.362,64
1.1.2.1.99.00.02.00.00	2501.00000	TAXA DE LICENÇA PARA MANEJO DE VEGETAÇÃO		21.059,24
1.1.2.2.21.00.00.00.00	0001.00000	TAXAS DE SERVIÇOS CADASTRAIS		197.221,52
1.1.2.2.28.00.00.00.00	0001.00000	TAXA DE CEMITÉRIOS		8.292,74
1.1.2.2.90.00.00.00.00	0001.00000	TAXA DE LIMPEZA PÚBLICA		6.023.434,00
1.1.2.2.99.00.01.00.00	1401.00000	TAXA DE REGISTRO/INSPEÇÃO DE PRODUTOS AGROPECUÁRIOS		97.932,60
1.1.2.2.99.00.04.00.00	0001.00000	TAXA DE EMISSÃO DE CERTIDÕES		108.431,93
1.1.2.2.99.00.06.00.00	0001.00000	TAXA DE EXPEDIENTE		94.399,02
1.1.2.2.99.00.07.00.00	2501.00000	TAXA DE EMISSÃO DE AUTORIZAÇÕES, CERTIDÕES E DECLARAÇÕES AMBIENTAIS		15.454,83
1.1.2.2.99.00.09.00.00	2501.00000	TAXA DE LIGAÇÃO DE ÁGUA		13.798,44
1.1.3.0.01.00.00.00.00	2501.00000	CONTRIBUIÇÃO DE MELHORIA P/EXPANSÃO DA REDE DE ÁGUA POTÁVEL E ESGOTO SANITÁRIO		188.510,07
1.2.1.0.99.00.11.00.00	2602.00000	CONTRIBUIÇÃO DOS INATIVOS E PENSIONISTAS A PREFEITURA MUNICIPAL		20.612,50
1.2.3.0.00.00.00.00.00	2905.00000	CONTRIBUIÇÃO PARA O CUSTEIO DO SERVIÇO DE ILUMINAÇÃO PÚBLICA		7.921.250,14
1.3.1.1.00.00.01.00.00	0001.00000	ALUGUEL DA ESTAÇÃO RODOVIÁRIA MUNICIPAL		126.988,09
1.3.1.1.00.00.02.00.00	0001.00000	ALUGUEL DE RESTAURANTE DO MUNICÍPIO		151.915,20
1.3.1.1.00.00.06.00.00	0001.00000	ALUGUEL DO BERÇÁRIO INDUSTRIAL		2.050,20
1.3.1.2.00.00.01.00.00	0001.00000	ARRENDAMENTO DO AUTÓDROMO MUNICIPAL		138.004,66
1.3.1.5.00.00.00.00.00	1113.00000	TAXA DE OCUPAÇÃO DE IMÓVEIS		29.116,68
1.3.2.2.00.00.00.00.00	0001.00000	DIVIDENDOS		2.140,64
1.3.2.5.01.02.00.00.00	0031.00000	RECEITA DE REM. DE DEP. BANCÁRIOS DE RECURSOS VINC.-FUNDEB		247.048,31

Administração: **PREFEITURA MUNICIPAL DE SANTA CRUZ DO SUL**

Receita	Recurso	Especificação	Legislação	Valor Previsto
1.3.2.5.01.03.01.00.00	4590.00000	RECEITAS DE REND. DE APLIC.FINANCEIRAS DE REC.DEST. AO MAC-MÉDIA COMPLEXIDADE		171.615,97
1.3.2.5.01.03.02.00.00	4510.00000	RECEITAS DE REND.DE APLIC.FINANCEIRAS DE REC.DEST. AO PAB FIXO		34.104,39
1.3.2.5.01.03.03.00.00	4710.00000	RECEITAS DE REND.DE APLIC.FINANCEIRAS DE REC.DEST.A EPIDEMIOLOGIA E CONTR.DOENÇAS-UNIÃO		8.126,83
1.3.2.5.01.03.04.00.00	4050.00000	RECEITAS DE REND.DE APLIC.FINANCEIRAS DE REC.DEST. AO INCENTIVO À ASSIST.FARM.BÁSICA		3.008,48
1.3.2.5.01.03.05.00.00	4690.00000	RECEITAS DE REND.DE APLIC.FINANCEIRAS DE REC.DEST.AO FAEC		20.330,29
1.3.2.5.01.03.06.00.00	4630.00000	RECEITAS DE REND.DE APLIC.FINANCEIRAS DE REC.DEST.AO FINANC.CENTRO DE REFER.EM SAÚDE DO TRABALHADOR		43.101,40
1.3.2.5.01.03.07.00.00	4090.00000	RECEITAS DE REND.DE APLIC.FINANCEIRAS DE REC.DEST.AO PROGRAMA SAÚDE DA FAMÍLIA		15.408,74
1.3.2.5.01.03.08.00.00	4740.00000	RECEITAS DE REND.DE APLIC.FINANCEIRAS DE REC.DEST.AO INCENTIVO NO AMBITO DO PROGR.NAC.DE HIV		6.383,02
1.3.2.5.01.03.10.00.00	4760.00000	RECEITAS DE REND.DE APLIC.FINANCEIRAS DE REC.DEST. A VIGILÂNCIA SANITÁRIA		2.374,26
1.3.2.5.01.03.11.00.00	4770.00000	RECEITAS DE REND.DE APLIC.FINANCEIRAS DE REC.DEST.A ASSISTÊNCIA FARM.BÁSICA		3.924,91
1.3.2.5.01.03.12.00.00	4520.00000	RECEITAS DE REND.DE APLIC.FINANCEIRAS DE REC.DEST.AO PAB VARIÁVEL-PROG.SAÚDE DA FAMÍLIA-PSF		11.834,39
1.3.2.5.01.03.13.00.00	4530.00000	RECEITAS DE REND.DE APLIC.FINANCEIRAS DE REC.DEST. AO PROGR.AG.COM.SAÚDE-PACS		6.228,97
1.3.2.5.01.03.14.00.00	4210.00000	RECEITAS DE REND.DE APLIC.FINANCEIRAS DE REC.DEST.AO CUSTEIO CENTRO REF.REG.SAÚDE TRAB.ESTADO		6.715,41
1.3.2.5.01.03.15.00.00	4540.00000	RECEITAS DE REND.DE APLIC.FINANCEIRAS DE REC.DEST.AO PROGRAMA DE SAÚDE BUCAL		1.295,88
1.3.2.5.01.03.17.00.00	4160.00000	RECEITAS DE REND.DE APLIC.FINANCEIRAS DE REC.DEST.A PRIMEIRA INFÂNCIA MELHOR-PIM		265,54
1.3.2.5.01.03.18.00.00	4170.00000	RECEITAS DE REND.DE APLIC.FINANCEIRAS DE REC.DEST.AO SALVAR SAMU		11.534,17
1.3.2.5.01.03.19.00.00	4620.00000	RECEITAS DE REND.DE APLIC.FINANCEIRAS DE REC.DEST.AO SAMU-SERV.ATENDIMENTO MÓVEL URGÊNCIA		3.600,87
1.3.2.5.01.03.21.00.00	4011.00000	RECEITAS DE REND.DE APLIC.FINANCEIRAS DE REC.DEST.AO INCENTIVO ATENÇÃO BÁSICA		27.062,13
1.3.2.5.01.03.23.00.00	4121.00000	RECEITAS DE REND.DE APLIC.FINANCEIRAS DE REC.DEST.A SAÚDE PRISIONAL		1.160,18
1.3.2.5.01.03.24.00.00	4521.00000	RECEITAS DE REND.DE APLIC.FINANCEIRAS DE REC.DEST.AO PROGRAMA DE MELHORIA DO ACESSO E QUALIDADE		5.243,62
1.3.2.5.01.03.25.00.00	4230.00000	RECEITAS DE REND.DE APLIC.FINANCEIRAS DE REC.DEST.AO PROGRAMA DE APOIO AOS HOSPITAIS		2.912,98
1.3.2.5.01.03.26.00.00	4560.00000	RECEITAS DE REND.DE APLIC.FINANCEIRAS DE REC.DEST.AO INCENTIVO À SAÚDE NO SISTEMA PENITENCIÁRIO		6.875,19
1.3.2.5.01.03.27.00.00	4240.00000	RECEITAS DE REND.DE APLIC.FINANCEIRAS DE REC.DEST.AO INCENTIVO EGRESSO NEONATAL		18.096,69

Administração: **PREFEITURA MUNICIPAL DE SANTA CRUZ DO SUL**

Receita	Recurso	Especificação	Legislação	Valor Previsto
1.3.2.5.01.03.33.00.00	4220.00000	RECEITAS DE REND.DE APLIC.FINANCEIRAS DE REC.DEST.AO CENTRO DE ATENÇÃO PSICOSSOCIAL		3.745,39
1.3.2.5.01.03.35.00.00	4001.00000	REC.,REND.APLIC.FIN.REC.DEST.A REC.MUNICIPAIS APLICADOS EM SAUDE		4,41
1.3.2.5.01.03.36.00.00	4122.00000	REC.REND.APLIC.FIN.REC.DEST.A INCENTIVO PARA FORTALECER A AMPL.DESCENTR.AÇÕES DE PROM.E PREV.SAÚDE		1.678,99
1.3.2.5.01.05.00.00.00	0020.00000	RECEITA DE REM. DE DEP. BANC. DE REC. VINC.-MANUTENÇÃO E DESENVOLVIMENTO DO ENSINO-MDE		138.809,57
1.3.2.5.01.06.00.00.00	0040.00000	RECEITA DE REM. DE DEP. BANC. DE REC. VINC. -AÇÕES E SERVIÇOS PÚBLICOS DE SAÚDE-ASPS		289.405,65
1.3.2.5.01.09.00.00.00	2903.00000	REC.REM.DEP.BANC.REC.VINCULADOS-CONTRIB.INTERVENÇÃO NO DOMÍNIO ECONÓMICO-CIDE		922,91
1.3.2.5.01.10.02.00.00	1326.00000	RECEITAS DE REND. DE APLIC. FINANC. DE REC. DEST. . AO PISO ALTA COMPLEXIDADE I		4.809,50
1.3.2.5.01.10.03.00.00	1327.00000	RECEITAS DE REND. DE APLIC. FINANC. DE REC. DEST. AO PISO TRANSIÇÃO MÉDIA COMPLEXIDADE		6.231,46
1.3.2.5.01.10.04.00.00	1330.00000	RECEITAS DE REND. DE APLIC. FINANC. DE REC. DEST. AO PISO BÁSICO FIXO		1.934,03
1.3.2.5.01.10.05.00.00	1333.00000	RECEITAS DE REND. DE APLIC. FINANC. DE REC. DEST. AO CREAS		6.432,51
1.3.2.5.01.10.06.00.00	1336.00000	RECEITAS DE REND. DE APLIC. FINANC. DE REC. DEST. AO PISO BÁSICO VARIÁVEL		2.116,71
1.3.2.5.01.10.07.00.00	1339.00000	RECEITAS DE REND.DE APLIC.FINANCEIRAS DE REC.DEST.AO ÍNDICE DE GESTÃO DESCENTRALIZADA DO SUAS		1.434,28
1.3.2.5.01.10.08.00.00	1342.00000	RECEITAS DE REND.DE APLIC.FINANCEIRAS DE REC.DEST.AO PROGRAMA NAC.DE PROM.DO ACESSO AO MUNDO DO TRAB		29.127,41
1.3.2.5.01.10.10.00.00	1355.00000	RECEITAS DE RENDIMENTOS DE APLIC.FIN.DE RECURSOS DEST.AO ACOLHIMENTO POPULAÇÃO DE RUA		156,82
1.3.2.5.01.10.12.00.00	1349.00000	REC.REND.APLIC.FIN.REC.DEST.BENEF.PREST.CONTINUADA-BPC NA ESCOLA		17,60
1.3.2.5.01.11.01.00.00	1001.00000	RECEITAS DE REND. DE APLIC. FINANC. DE REC. DEST. A MERENDA ESCOLAR-PNAE		10.740,34
1.3.2.5.01.11.02.00.00	1013.00000	RECEITAS DE REND. DE APLIC. FINANC. DE REC. DEST. AO SALÁRIO EDUCAÇÃO -UNIÃO		24.370,62
1.3.2.5.01.11.03.00.00	1012.00000	RECEITAS DE REND. DE APLIC. FINANC. DE REC. DEST. AO PROGR.NAC.APOIO TRANSP.DO ESC.-PNATE		3.237,00
1.3.2.5.01.11.05.00.00	1032.00000	REC. DE RENDIMENTOS DE APLIC. FINANC.DE RECURSOS DEST. A TRANSF.DA UNIÃO PROGRAMA APOIO A CRECHES		19.478,91
1.3.2.5.01.99.04.00.00	1301.00000	RECEITAS DE REND. DE APLIC. FINANC. DE REC. DEST. AO COMDICA		121.869,48
1.3.2.5.01.99.05.00.00	2801.00000	RECEITAS DE REND. DE APLIC. FINANC. DE REC. DEST. AO FUNDO ESPECIAL		7.754,78
1.3.2.5.01.99.06.00.00	2901.00000	RECEITAS DE REND. DE APLIC. FINANC. DE REC. DEST. AO TRANSITO		12.416,40
1.3.2.5.01.99.07.00.00	1501.00000	RECEITAS DE REND. DE APLIC. FINANC. DE REC. DEST. AO FUNDO MUN.DA HABITAÇÃO		17.142,42
1.3.2.5.01.99.08.00.00	1005.00000	RECEITAS DE REND. DE APLIC. FINANC. DE REC. DEST. AO TRANSPORTE ESCOLAR-ESTADO		4.765,72

Administração: **PREFEITURA MUNICIPAL DE SANTA CRUZ DO SUL**

Receita	Recurso	Especificação	Legislação	Valor Previsto
1.3.2.5.01.99.09.00.00	1329.00000	RECEITAS DE REND. DE APLIC. FINANC. DE REC. DEST. A O PROGR.BOLSA FAMILIA E CAD.ÚNICO PROGR.SOCIAIS		3.632,70
1.3.2.5.01.99.10.00.00	1113.00000	RECEITAS DE REND. DE APLIC. FINANC. DE REC. DEST. AO FUMLAZER		6.604,32
1.3.2.5.01.99.11.00.00	2602.00000	RECEITAS DE REND. DE APLIC. FINANC. DE REC. DEST. A CONTRIB.INAT.E PENSIONISTAS PREF.MUNIC.		10.782,07
1.3.2.5.01.99.12.00.00	2905.00000	RECEITAS DE REND. DE APLIC. FINANC. DE REC. DEST. A CONTRIB.P/CUSTEIO SERV.ILUM.PUBL.		286.516,32
1.3.2.5.01.99.13.00.00	2501.00000	RECEITAS DE REND. DE APLIC. FINANC. DE REC. DEST. AO FUNDO MUN.DO MEIO AMBIENTE		136.946,66
1.3.2.5.01.99.14.00.00	2701.00000	RECEITAS DE REND. DE APLIC. FINANC. DE REC. DEST. AO FUMREBOM		23.566,16
1.3.2.5.01.99.15.00.00	1356.00000	REC.REND.APLIC.FIN.REC.DEST.AO CONSELHO MUNICIPAL DO IDOSO		25.753,07
1.3.2.5.01.99.26.00.00	1358.00000	REC.REND.APLIC.FINANC.REC.DEST.PROGR.REDE SOCIOASSISTENCIAL-AMPLIAÇÃO PROT.FAM.		2.074,13
1.3.2.5.02.99.00.00.00	0001.00000	RECEITA DE REM. DE OUTROS DEP. BANC. DE RECURSOS NÃO VINCULADOS		1.624.026,78
1.4.1.0.00.00.00.00.00	2501.00000	RECEITA DA PRODUÇÃO VEGETAL		25.000,00
1.4.2.0.00.00.00.00.00	0001.00000	RECEITA DA PRODUÇÃO ANIMAL E DERIVADOS		8.477,40
1.6.0.0.02.99.00.00.00	0001.00000	OUTROS SERVIÇOS FINANCEIROS		53.926,18
1.6.0.0.04.03.00.00.00	0001.00000	OUTROS SERVIÇOS DE COMUNICAÇÃO		18.477,93
1.6.0.0.13.07.00.00.00	0001.00000	SERVIÇOS DE FOTOCÓPIAS E/OU CÓPIAS HELIOGRÁFICAS		2.543,52
1.6.0.0.13.11.01.00.00	0001.00000	SERVIÇOS DE CUSTEIO OPERACIONAL		41.845,80
1.6.0.0.13.11.02.00.00	0001.00000	SERVIÇOS DE REGISTRO DE LIVROS		57.207,72
1.6.0.0.13.11.03.00.00	0001.00000	SERVIÇOS DE 2ª EXIGÊNCIA DO PROCESSO		3.368,04
1.6.0.0.13.11.04.00.00	0001.00000	SERVIÇOS DE 2ª EXIGÊNCIA REGISTRO DE LIVROS		1.962,72
1.6.0.0.13.99.01.00.00	0001.00000	SERVIÇOS DE APOIO ADMINISTRATIVO		29.679,25
1.6.0.0.16.00.00.00.00	0001.00000	SERVIÇOS EDUCACIONAIS		10.220,42
1.6.0.0.17.00.00.00.00	1401.00000	SERVIÇOS AGROPECUARIOS		45.689,76
1.6.0.0.41.00.00.00.00	2501.00000	SERVIÇOS DE CAPTAÇÃO, ADUÇÃO, TRATAMENTO, RESERVAÇÃO E DISTRIBUIÇÃO DE ÁGUA		1.058.102,63
1.6.0.0.48.00.00.00.00	2501.00000	SERVIÇOS DE RELIGAÇÃO DE ÁGUA		3.224,76
1.6.0.0.99.00.07.00.00	0001.00000	SERVIÇOS POSTAIS COMUNITÁRIOS		29.595,33
1.7.2.1.01.02.01.00.00	0001.00000	COTA-PARTE DO FUNDO DE PARTICIPAÇÃO DOS MUNICÍPIOS- COTA MENSAL - PRÓPRIO		20.781.138,00
1.7.2.1.01.02.02.00.00	0020.00000	COTA-PARTE DO FUNDO DE PARTICIPAÇÃO DOS MUNICÍPIOS - COTA MENSAL -MDE		2.770.818,40
1.7.2.1.01.02.04.00.00	0040.00000	COTA-PARTE DO FUNDO DE PARTICIPAÇÃO DOS MUNICÍPIOS - COTA MENSAL -ASPS		8.114.539,60
1.7.2.1.01.02.06.00.00	0031.00000	COTA-PARTE DO FPM - FUNDEB		7.916.624,00

Administração: **PREFEITURA MUNICIPAL DE SANTA CRUZ DO SUL**

Receita	Recurso	Especificação	Legislação	Valor Previsto
1.7.2.1.01.03.01.00.00	0001.00000	COTA-PARTE DO FUNDO DE PARTICIPAÇÃO DOS MUNICÍPIOS-1% COTA ENREGUE NO MES DE DEZEMBRO-PRÓPRIO		906.284,40
1.7.2.1.01.03.02.00.00	0020.00000	COTA-PARTE DO FUNDO DE PARTICIPAÇÃO DOS MUNICÍPIOS-1% COTA ENREGUE NO MES DE DEZEMBRO-MDE		466.089,12
1.7.2.1.01.03.03.00.00	0040.00000	COTA-PARTE DO FUNDO DE PARTICIPAÇÃO DOS MUNICÍPIOS-1% COTA ENREGUE NO MES DE DEZEMBRO-ASPS		353.882,48
1.7.2.1.01.04.01.00.00	0001.00000	COTA-PARTE DO FUNDO DE PARTICIPAÇÃO DOS MUNICÍPIOS - 1% COTA ENTREGUE NO MES DE JULHO - PRÓPRIO		680.718,15
1.7.2.1.01.04.02.00.00	0020.00000	COTA-PARTE DO FUNDO DE PARTICIPAÇÃO DOS MUNICÍPIOS - 1% COTA ENTREGUE NO MÊS DE JULHO - MDE		350.083,62
1.7.2.1.01.04.03.00.00	0040.00000	COTA-PARTE DO FUNDO DE PARTICIPAÇÃO DOS MUNICÍPIOS - 1% COTA ENTREGUE NO MES DE JULHO - ASPS		265.804,23
1.7.2.1.22.20.00.00.00	2501.00000	COTA-PARTE DA COMPENSAÇÃO FINANCEIRA DE RECURSOS MINERAIS-CFEM		83.039,74
1.7.2.1.22.70.00.00.00	2801.00000	COTA-PARTE DO FUNDO ESPECIAL DO PETRÓLEO - FEP		488.464,56
1.7.2.1.33.00.01.00.00	4510.00000	PISO DE ATENÇÃO BÁSICA - PAB-FIXO		3.067.123,32
1.7.2.1.33.00.02.03.00	4770.00000	PROGRAMA DE ASSISTÊNCIA FARMACÊUTICA BÁSICA		624.500,16
1.7.2.1.33.00.02.05.00	4520.00000	PROGRAMA DE SAÚDE DA FAMÍLIA - PSF		2.153.440,00
1.7.2.1.33.00.02.06.00	4530.00000	PROGRAMA DE AGENTES COMUNITÁRIOS DA SAÚDE - PACS		2.626.260,00
1.7.2.1.33.00.02.07.00	4710.00000	PROGRAMA NACIONAL DE VIGILÂNCIA EPIDEMIOLÓGICA E CONTROLE DE DOENÇAS		486.306,29
1.7.2.1.33.00.02.08.00	4540.00000	PROGRAMA DE SAÚDE BUCAL		484.160,00
1.7.2.1.33.00.02.09.00	4560.00000	INCENTIVO À SAÚDE NO SISTEMA PENITENCIÁRIO		639.095,40
1.7.2.1.33.00.02.10.00	4521.00000	PROGRAMA DE MELHORIA DO ACESSO E DA QUALIDADE - PMAQ		1.653.732,00
1.7.2.1.33.00.02.11.00	4520.00000	PSE - PROGRAMA SAÚDE NA ESCOLA		44.000,00
1.7.2.1.33.00.02.12.00	4520.00000	NASF - NÚCLEO DE APOIO A SAÚDE DA FAMÍLIA		480.000,00
1.7.2.1.33.00.02.14.00	4520.00000	EMAP-EQUIPES MULTIPROFISSIONAIS DE APOIO		72.000,00
1.7.2.1.33.00.02.15.00	4520.00000	EMAD - ATENÇÃO DOMICILIAR		600.000,00
1.7.2.1.33.00.03.01.00	4590.00000	GESTÃO PLENA DE SISTEMA MUNICIPAL		49.933.957,08
1.7.2.1.33.00.03.02.00	4760.00000	VIGILÂNCIA SANITÁRIA		75.211,80
1.7.2.1.33.00.03.03.00	4590.00000	TETO MUNICIPAL - REDE VIVER SEM LIMITES		56.103,18
1.7.2.1.33.00.03.04.00	4590.00000	TETO MUNICIPAL - REDE SAÚDE MENTAL		2.188.122,46
1.7.2.1.33.00.03.05.00	4590.00000	TETO MUNICIPAL-REDE PREV.DIAG.TRAT.CANCER COLO DE MAMA		161.307,24
1.7.2.1.33.00.03.06.00	4590.00000	TETO MUNICIPAL - REDE CEGONHA		822.153,38
1.7.2.1.33.00.03.07.00	4600.00000	CEO - CENTRO DE ESPECIALIDADES ODONTÓLOGICAS		118.800,00
1.7.2.1.33.00.03.09.00	4590.00000	TETO MUNICIPAL - SERVIÇOS RESIDENCIAIS TERAPÊUTICAS		255.600,00

Administração: **PREFEITURA MUNICIPAL DE SANTA CRUZ DO SUL**

Receita	Recurso	Especificação	Legislação	Valor Previsto
1.7.2.1.33.00.04.00.00	4690.00000	TRANSFERÊNCIAS DO FUNDO DE AÇÕES ESTRATÉGICAS E COMPENSAÇÃO - FAEC		4.030.611,55
1.7.2.1.33.00.99.01.00	4630.00000	FINANCIAMENTO AOS CENTROS DE REFERÊNCIA EM SAÚDE DO TRABALHO		360.000,00
1.7.2.1.33.00.99.02.00	4740.00000	INCENTIVO NO AMBITO DO PROGR. NACIONAL DE HIV/AIDS E OUTRAS DST		96.525,24
1.7.2.1.33.00.99.04.00	4620.00000	SAMU-SERVIÇO DE ATENDIMENTO MÓVEL DE URGÊNCIA		703.500,00
1.7.2.1.33.00.99.05.00	4620.00000	UNIDADE DE PRONTO ATENDIMENTO - UPA - CUSTEIO		2.040.000,00
1.7.2.1.33.00.99.07.00	4930.00000	INCENTIVO A IMPLANTAÇÃO UBS E/OU ORG. POL. ESPECÍFICA		60.000,00
1.7.2.1.33.00.99.09.00	4929.00000	ACADEMIAS DE SAÚDE - CUSTEIO		72.000,00
1.7.2.1.34.00.13.00.00	1326.00000	PISO ALTA COMPLEXIDADE I		288.000,00
1.7.2.1.34.00.14.00.00	1327.00000	PISO TRANSIÇÃO MÉDIA COMPLEXIDADE		104.593,56
1.7.2.1.34.00.15.00.00	1336.00000	PISO BÁSICO VARIÁVEL		300.000,00
1.7.2.1.34.00.16.00.00	1330.00000	PISO BÁSICO FIXO		288.000,00
1.7.2.1.34.00.17.00.00	1333.00000	PISO FIXO MÉDIA COMPLEXIDADE		289.200,00
1.7.2.1.34.00.19.00.00	1339.00000	ÍNDICE DE GESTÃO DESCENTRALIZADA DO SUAS MUNICIPAL (IGDSUAS-M)		22.180,44
1.7.2.1.34.00.20.00.00	1342.00000	PROGRAMA NACIONAL DE PROMOÇÃO DO ACESSO AO MUNDO DO TRABALHO - ACESSUAS		300.000,00
1.7.2.1.34.00.21.00.00	1329.00000	PROGRAMA BOLSA FAMÍLIA E CADASTRO ÚNICO DE PROGRAMAS SOCIAIS (IGDBF)		166.679,64
1.7.2.1.34.00.22.00.00	1349.00000	BENEFÍCIOS DE PRESTAÇÃO CONTINUADA-BPC NA ESCOLA		7.400,00
1.7.2.1.34.00.26.00.00	1355.00000	ACOLHIMENTO POPULAÇÃO DE RUA		78.000,00
1.7.2.1.34.00.27.00.00	1360.00000	AÇÕES ESTRATÉGICAS DO PROGRAMA DE ERRADICAÇÃO DO TRABALHO INFANTIL		99.600,00
1.7.2.1.35.01.00.00.00	1013.00000	TRANSFERÊNCIA DO SALÁRIO EDUCAÇÃO		3.932.917,20
1.7.2.1.35.03.00.00.00	1001.00000	TRANSFERÊNCIAS DIRETAS DO FNDE REFERENTES AO PROGRAMA NACIONAL DE ALIMENTAÇÃO ESCOLAR - PNAE		1.387.503,30
1.7.2.1.35.04.00.00.00	1012.00000	TRANSFERÊNCIAS DIRETAS DO FNDE REFERENTES AO PROGRAMA NAC.DE APOIO AO TRANSPORTE DO ESCOLAR-PNATE		271.482,92
1.7.2.1.35.99.02.00.00	1032.00000	TRANSFERÊNCIA DA UNIÃO PROGRAMA APOIO A CRECHES		557.781,24
1.7.2.1.36.00.01.00.00	0001.00000	TRANSFERÊNCIA FINANCEIRA - L.C. Nº 87/96 - PRÓPRIO		370.064,15
1.7.2.1.36.00.02.00.00	0020.00000	TRANSFERÊNCIA FINANCEIRA - L.C. Nº 87/96 - MDE		49.341,89
1.7.2.1.36.00.04.00.00	0040.00000	TRANSFERÊNCIA FINANCEIRA - L.C. Nº 87/96 - ASPS		144.501,24
1.7.2.1.36.00.05.00.00	0031.00000	TRANSFERÊNCIA FINANCEIRA - L.C. Nº 87/96 - FUNDEB		140.976,81
1.7.2.1.99.00.20.00.00	0001.00000	AUXÍLIO FINANCEIRO-ESFORÇO EXPORTADOR (MPNº 193/04)		541.906,40
1.7.2.2.01.01.01.00.00	0001.00000	COTA-PARTE DO ICMS - PRÓPRIO		58.727.225,94
1.7.2.2.01.01.02.00.00	0020.00000	COTA-PARTE DO ICMS - MDE		7.830.296,79
1.7.2.2.01.01.04.00.00	0040.00000	COTA-PARTE DO ICMS - ASPS		22.931.583,46

Administração: **PREFEITURA MUNICIPAL DE SANTA CRUZ DO SUL**

Receita	Recurso	Especificação	Legislação	Valor Previsto
1.7.2.2.01.01.05.00.00	0031.00000	COTA-PARTE DO ICMS - FUNDEB		22.372.276,56
1.7.2.2.01.02.01.00.00	0001.00000	COTA-PARTE DO IPVA - PRÓPRIO		9.731.748,41
1.7.2.2.01.02.02.00.00	0020.00000	COTA-PARTE DO IPVA - MDE		1.297.566,45
1.7.2.2.01.02.03.00.00	0040.00000	COTA-PARTE DO IPVA - ASPS		3.800.016,04
1.7.2.2.01.02.04.00.00	0031.00000	COTA-PARTE DO IPVA - FUNDEB		3.707.332,73
1.7.2.2.01.04.01.00.00	0001.00000	COTA-PARTE DO IPI/EXPORTAÇÃO - PRÓPRIO		989.041,81
1.7.2.2.01.04.02.00.00	0020.00000	COTA-PARTE DO IPI/EXPORTAÇÃO - MDE		131.872,24
1.7.2.2.01.04.04.00.00	0040.00000	COTA-PARTE DO IPI/EXPORTAÇÃO - ASPS		386.197,28
1.7.2.2.01.04.05.00.00	0031.00000	COTA-PARTE DO IPI/EXPORTAÇÃO - FUNDEB		376.777,83
1.7.2.2.01.13.00.00.00	2903.00000	COTA-PARTE DA CONTRIBUIÇÃO DE INTERVENÇÃO NO DOMINIO ECONÔMICO-CIDE		15.442,72
1.7.2.2.01.99.01.00.00	0001.00000	COTA-PARTE DO ANTIGO ITCD(CF/67)		23.439,15
1.7.2.2.33.00.03.00.00	4050.00000	PROGRAMA FARMÁCIA BÁSICA		554.664,36
1.7.2.2.33.00.12.00.00	4090.00000	PROGRAMA PACS - AGENTE DE SAÚDE		215.982,00
1.7.2.2.33.00.99.01.00	4090.00000	INCENTIVO AO PROGRAMA DE SAÚDE DA FAMILIA		1.656.000,00
1.7.2.2.33.00.99.02.00	4160.00000	PROGRAMA PRIMEIRA INFÂNCIA MELHOR-PIM		111.000,00
1.7.2.2.33.00.99.03.00	4170.00000	SALVAR - SAMU-SERVIÇO DE ATENDIMENTO MÓVEL DE URGÊNCIA		1.244.785,08
1.7.2.2.33.00.99.05.00	4011.00000	INCENTIVO ATENÇÃO BÁSICA		830.380,60
1.7.2.2.33.00.99.06.00	4121.00000	SAÚDE PRISIONAL		140.420,88
1.7.2.2.33.00.99.07.00	4210.00000	CUSTEIO DO CENTRO DE REFERÊNCIA REGIONAL EM SAÚDE DO TRABALHADOR		660.000,00
1.7.2.2.33.00.99.08.00	4230.00000	PROGRAMA DE APOIO AOS HOSPITAIS		9.080.528,40
1.7.2.2.33.00.99.09.00	4240.00000	INCENTIVO EGRESSO NEONATAL		180.000,00
1.7.2.2.33.00.99.10.00	4240.00000	INCENTIVO CUSTEIO AOS CONSORCIOS INTERMUNICIPAIS DE SAÚDE		981.474,00
1.7.2.2.33.00.99.12.00	4220.00000	CUSTEIO DOS CENTROS DE ATENÇÃO PSICOSSOCIAL - CAPS AD III		715.200,00
1.7.2.2.33.00.99.18.00	4011.00000	OFICINAS TERAPÊUTICAS		54.000,00
1.7.2.2.33.00.99.19.00	4011.00000	REDUÇÃO DE DANOS		144.000,00
1.7.2.2.33.00.99.20.00	4111.00000	CEO - CENTRO DE ESPECIALIDADES ODONTÓLOGICAS		39.600,00
1.7.2.2.33.00.99.21.00	4170.00000	UNIDADE DE PRONTO ATENDIMENTO - UPA		1.620.000,00
1.7.2.2.33.00.99.22.00	4220.00000	SERVIÇO RESIDENCIAL TERAPÊUTICO		240.000,00
1.7.2.2.33.00.99.23.00	4122.00000	SAÚDE PREVENTIVA E CURATIVA AIDS		249.154,00
1.7.2.4.01.00.02.00.00	0031.00000	TRANSFERÊNCIAS DE RECURSOS DO FUNDEB		46.741.104,42
1.7.3.0.00.00.01.00.00	1301.00000	DOAÇÕES EM BENEFÍCIOS DE CRIANÇAS E ADOLESCENTES - PJ		965.576,20

Administração: **PREFEITURA MUNICIPAL DE SANTA CRUZ DO SUL**

Receita	Recurso	Especificação	Legislação	Valor Previsto
1.7.3.0.00.00.02.00.00	1356.00000	DOAÇÕES EM BENEFÍCIOS DE IDOSOS - PJ		113.139,03
1.7.3.0.00.00.06.00.00	3998.00000	TRANSFERÊNCIAS AO CONSELHO MUNICIPAL DE SAÚDE		1.307,92
1.7.6.1.99.00.01.00.00	1352.00000	TRABALHO SOCIAL-RESIDENCIAL SANTO ANTONIO		51.827,70
1.7.6.1.99.00.02.00.00	1357.00000	TRABALHO SOCIAL - GESTÃO CONDOM. E PATRIM. - RESIDENCIAL VIVER BEM		363.794,90
1.7.6.2.02.00.01.00.00	1005.00000	TRANSFERÊNCIAS DE CONVÊNIOS PARA O TRANSPORTE ESCOLAR - PEATE		709.302,69
1.7.6.2.02.00.02.00.00	2907.00000	TRANSFERÊNCIAS DE CONVÊNIOS PARA O PASSE LIVRE ESTUDANTIL		5.000,00
1.7.6.2.99.00.10.00.00	2701.00000	FUNDO MUNICIPAL DE REEQUIPAMENTO DOS BOMBEIROS - FUMREBOM		324.394,68
1.7.6.2.99.00.11.00.00	1358.00000	PROGRAMA REDE SOCIOASSISTÊNCIAL-AMPLIAÇÃO DE PROTEÇÃO A FAMILIAS		25.000,00
1.9.1.1.38.00.01.00.00	0001.00000	MULTAS E JUROS DE MORA DO IPTU - PRÓPRIO		72.681,19
1.9.1.1.38.00.02.00.00	0020.00000	MULTAS E JUROS DE MORA DO IPTU - MDE		37.378,90
1.9.1.1.38.00.03.00.00	0040.00000	MULTAS E JUROS DE MORA DO IPTU - ASPS		28.380,28
1.9.1.1.40.00.01.00.00	0001.00000	MULTAS E JUROS DE MORA DO ISS - PRÓPRIO		138.407,19
1.9.1.1.40.00.02.00.00	0020.00000	MULTAS E JUROS DE MORA DO ISS - MDE		71.180,84
1.9.1.1.40.00.03.00.00	0040.00000	MULTAS E JUROS DE MORA DO ISS - ASPS		54.044,71
1.9.1.1.98.00.00.00.00	0001.00000	MULTAS E JUROS DE MORA DAS CONTRIBUIÇÕES DE MELHORIA		5.542,27
1.9.1.1.99.01.01.00.00	0001.00000	MULTAS E JUROS DE MORA DAS TAXAS		55.913,12
1.9.1.3.11.00.01.01.00	0001.00000	MULTA E JUROS DE MORA DA DÍVIDA ATIVA DO IPTU - COBRANÇA ADMINISTRATIVA		444.062,70
1.9.1.3.11.00.01.02.00	0001.00000	MULTA E JUROS DE MORA DA DÍVIDA ATIVA DO IPTU - COBRANÇA JUDICIAL		363.324,02
1.9.1.3.11.00.02.01.00	0020.00000	MULTA E JUROS DE MORA DA DÍVIDA ATIVA IPTU - MDE - COBRANÇA ADMINISTRATIVA		228.375,10
1.9.1.3.11.00.02.02.00	0020.00000	MULTA E JUROS DE MORA DA DÍVIDA ATIVA IPTU - MDE - COBRANÇA JUDICIAL		186.852,35
1.9.1.3.11.00.03.01.00	0040.00000	MULTA E JUROS DE MORA DA DÍVIDA ATIVA IPTU - ASPS - COBRANÇA ADMINISTRATIVA		173.395,91
1.9.1.3.11.00.03.02.00	0040.00000	MULTA E JUROS DE MORA DA DÍVIDA ATIVA IPTU - ASPS - COBRANÇA JUDICIAL		141.869,38
1.9.1.3.13.00.01.01.00	0001.00000	MULTA E JUROS DE MORA DA DÍVIDA ATIVA ISS - PRÓPRIO - COBRANÇA ADMINISTRATIVA		396.874,91
1.9.1.3.13.00.01.02.00	0001.00000	MULTA E JUROS DE MORA DA DÍVIDA ATIVA ISS - PRÓPRIO - COBRANÇA JUDICIAL		324.715,83
1.9.1.3.13.00.02.01.00	0020.00000	MULTA E JUROS DE MORA DA DÍVIDA ATIVA ISS - MDE - COBRANÇA ADMINISTRATIVA		204.107,10
1.9.1.3.13.00.02.02.00	0020.00000	MULTA E JUROS DE MORA DA DÍVIDA ATIVA ISS - MDE - COBRANÇA JUDICIAL		166.996,71
1.9.1.3.13.00.03.01.00	0040.00000	MULTA E JUROS DE MORA DA DÍVIDA ATIVA ISS - ASPS - COBRANÇA ADMINISTRATIVA		154.970,21

Administração: **PREFEITURA MUNICIPAL DE SANTA CRUZ DO SUL**

Receita	Recurso	Especificação	Legislação	Valor Previsto
1.9.1.3.13.00.03.02.00	0040.00000	MULTA E JUROS DE MORA DA DÍVIDA ATIVA ISS - ASPS - COBRANÇA JUDICIAL		126.793,80
1.9.1.3.98.01.00.00.00	0001.00000	MULTA E JUROS DE MORA DA DÍVIDA ATIVA DAS CONTRIBUIÇÕES DE MELHORIA - COBRANÇA ADMINISTRATIVA		21.787,85
1.9.1.3.98.02.00.00.00	0001.00000	MULTA E JUROS DE MORA DA DÍVIDA ATIVA DAS CONTRIBUIÇÕES DE MELHORIA - COBRANÇA JURIDICAL		17.826,42
1.9.1.3.99.00.01.01.00	0001.00000	MULTA E JUROS DE MORA DA DÍVIDA ATIVA DAS TAXAS - COBRANÇA ADMINISTRATIVA		145.131,93
1.9.1.3.99.00.01.02.00	0001.00000	MULTA E JUROS DE MORA DA DÍVIDA ATIVA DAS TAXAS - COBRANÇA JUDICIAL		118.744,31
1.9.1.5.99.01.04.00.00	0001.00000	MULTA E JUROS DE MORA DA DÍVIDA ATIVA NÃO TRIBUTÁRIA		262.204,32
1.9.1.5.99.01.05.00.00	2501.00000	MULTA E JUROS DE MORA DA DÍVIDA ATIVA NÃO TRIBUTÁRIA DOS SERVIÇOS DE ÁGUA		100,00
1.9.1.8.01.00.00.00.00	0001.00000	MULTAS E JUROS DE MORA DE ALUGUEL		5.246,03
1.9.1.8.99.00.00.00.00	0001.00000	OUTRAS MULTAS E JUROS DE MORA		42.842,55
1.9.1.9.10.00.00.00.00	4001.00000	MULTAS PREVISTAS NA LEGISLAÇÃO SANITÁRIA		261,76
1.9.1.9.27.00.00.00.00	0001.00000	MULTAS E JUROS PREVISTOS EM CONTRATO		35.000,00
1.9.1.9.35.00.00.00.00	2501.00000	MULTAS POR DANOS AO MEIO AMBIENTE		40.000,00
1.9.1.9.50.00.00.00.00	0001.00000	MULTAS POR AUTO DE INFRAÇÃO		71.805,40
1.9.1.9.99.00.01.01.00	1501.00000	MULTAS E JUROS DE MORA - LEI 3.225/98 - FMH		5.074,61
1.9.1.9.99.00.01.02.00	1401.00000	MULTAS E JUROS DE MORA - PROASER EMPRÉSTIMOS		70,00
1.9.1.9.99.00.04.00.00	2901.00000	MULTAS PREVISTAS NA LEGISLAÇÃO DE TRANSITO-RECURSO VINCULADO		1.105.029,12
1.9.2.1.06.00.10.00.00	0001.00000	INDENIZAÇÕES POR PERDAS DANOS EM BENS		13.531,99
1.9.2.2.99.00.02.00.00	0001.00000	PROGRAMA TROCA-TROCA		235.658,76
1.9.2.2.99.00.04.00.00	0001.00000	RESTITUIÇÃO PELO PAGAMENTO INDEVIDO		11.811,47
1.9.2.2.99.00.05.00.00	0001.00000	RESTITUIÇÃO DE AUXÍLIOS		23.255,06
1.9.2.2.99.00.07.00.00	0001.00000	RESSARCIMENTO DO VALE-ALIMENTAÇÃO		918.358,30
1.9.2.2.99.00.08.00.00	0001.00000	RESSARCIMENTO DO VALE-TRANSPORTE		349.261,50
1.9.2.2.99.00.10.00.00	0001.00000	RESTITUIÇÃO DE MULTAS POR INFRAÇÃO DE TRÂNSITO		2.911,11
1.9.2.2.99.00.11.00.00	0001.00000	RESTITUIÇÃO DE TELEFONEMAS		643,91
1.9.2.2.99.00.12.00.00	0001.00000	RESTITUIÇÃO DE ENCARGOS SOBRE CONTAS EM ATRASO		38,41
1.9.2.2.99.00.13.00.00	0001.00000	RESTITUIÇÃO DE SUBSIDIOS E VENCIMENTOS		620,44
1.9.2.2.99.00.14.00.00	1301.00000	RESTITUIÇÃO DE AUXÍLIOS COMDICA		10.000,00
1.9.3.1.11.00.01.01.00	0001.00000	RECEITA DA DÍVIDA ATIVA DO IPTU - PRÓPRIO - COBRANÇA ADMINISTRATIVA		600.578,21
1.9.3.1.11.00.01.02.00	0001.00000	RECEITA DA DÍVIDA ATIVA DO IPTU - PRÓPRIO - COBRANÇA JUDICIAL		491.382,18

Administração: **PREFEITURA MUNICIPAL DE SANTA CRUZ DO SUL**

Receita	Recurso	Especificação	Legislação	Valor Previsto
1.9.3.1.11.00.02.01.00	0020.00000	RECEITA DA DÍVIDA ATIVA DO IPTU - MDE - COBRANÇA ADMINISTRATIVA		308.868,80
1.9.3.1.11.00.02.02.00	0020.00000	RECEITA DA DÍVIDA ATIVA DO IPTU - MDE - COBRANÇA JUDICIAL		252.710,83
1.9.3.1.11.00.03.01.00	0040.00000	RECEITA DA DÍVIDA ATIVA DO IPTU - ASPS - COBRANÇA ADMINISTRATIVA		234.511,49
1.9.3.1.11.00.03.02.00	0040.00000	RECEITA DA DÍVIDA ATIVA DO IPTU - ASPS - COBRANÇA JUDICIAL		191.873,04
1.9.3.1.13.00.01.01.00	0001.00000	RECEITA DA DÍVIDA ATIVA DO ISS - PRÓPRIO - COBRANÇA ADMINISTRATIVA		430.786,16
1.9.3.1.13.00.01.02.00	0001.00000	RECEITA DA DÍVIDA ATIVA DO ISS - PRÓPRIO - COBRANÇA JUDICIAL		352.461,41
1.9.3.1.13.00.02.01.00	0020.00000	RECEITA DA DÍVIDA ATIVA DO ISS - MDE - COBRANÇA ADMINISTRATIVA		221.547,17
1.9.3.1.13.00.02.02.00	0020.00000	RECEITA DA DÍVIDA ATIVA DO ISS - MDE - COBRANÇA JUDICIAL		181.265,87
1.9.3.1.13.00.03.01.00	0040.00000	RECEITA DA DÍVIDA ATIVA DO ISS - ASPS - COBRANÇA ADMINISTRATIVA		168.211,74
1.9.3.1.13.00.03.02.00	0040.00000	RECEITA DA DÍVIDA ATIVA DO ISS - ASPS - COBRANÇA JUDICIAL		137.627,79
1.9.3.1.98.01.00.00.00	0001.00000	RECEITA DA DÍVIDA ATIVA DA CONTRIBUIÇÃO DE MELHORIA - COBRANÇA ADMINISTRATIVA		5.957,11
1.9.3.1.98.02.00.00.00	0001.00000	RECEITA DA DÍVIDA ATIVA DA CONTRIBUIÇÃO DE MELHORIA - COBRANÇA JUDICIAL		4.874,00
1.9.3.1.99.01.01.01.00	0001.00000	RECEITA DA DÍVIDA ATIVA DAS TAXAS - COBRANÇA ADMINISTRATIVA		485.183,70
1.9.3.1.99.01.01.02.00	0001.00000	RECEITA DA DÍVIDA ATIVA DAS TAXAS - COBRANÇA JUDICIAL		396.968,49
1.9.3.1.99.01.01.03.00	1401.00000	REC.DÍVIDA ATIVA DA TAXA REG/INSPEÇÃO DE PROD AGROP-COBRANÇA ADM		13.750,00
1.9.3.1.99.01.01.04.00	1401.00000	REC.DÍVIDA ATIVA DA TAXA REG/INSPEÇÃO DE PROD.AGROP-COBRANÇA JUDICIAL		11.250,00
1.9.3.2.11.00.00.00.00	0001.00000	RECEITA DA DÍVIDA ATIVA DE ALUGUÉIS		925,68
1.9.3.2.99.01.02.00.00	0001.00000	RECEITA DA DÍVIDA ATIVA NÃO-TRIBUTÁRIA PROVENIENTE DA INSCR.CERTIDÃO DECISÃO-TÍTULO EXECUTIVO TCE		13.170,12
1.9.3.2.99.01.03.00.00	2501.00000	RECEITA DA DÍVIDA ATIVA NÃO-TRIBUTÁRIA PROVENIENTE DO SERVIÇO DE FORNECIMENTO DE ÁGUA		155.790,78
1.9.3.2.99.01.05.00.00	0001.00000	RECEITA DA DÍVIDA ATIVA NÃO-TRIBUTÁRIA PROVENIENTE DE SERVIÇOS DE COMUNICAÇÕES		2.671,49
1.9.3.2.99.01.08.00.00	0001.00000	RECEITA DA DÍVIDA ATIVA NÃO-TRIBUTÁRIA PROVENIENTE DE SERVIÇOS DE CEMITÉRIO		327,66
1.9.3.2.99.01.09.00.00	0001.00000	RECEITA DA DÍVIDA ATIVA NÃO-TRIBUTÁRIA PROVENIENTE DE OUTRAS RECEITAS		175.978,92
1.9.9.0.02.01.00.00.00	0001.00000	RECEITA DE HONORÁRIOS DE ADVOGADOS		412.858,27
1.9.9.0.99.00.08.00.00	0001.00000	OUTRAS RECEITAS DE DEPÓSITOS BANCÁRIOS		4.842,83
1.9.9.0.99.00.09.00.00	0001.00000	DESCONTOS OBTIDOS		283.594,28
2.1.1.4.05.00.03.00.00	2706.00000	PMAT - RECADASTRAMENTO E GEORREFERENCIAMENTO DO MUNICÍPIO		3.973.050,00
2.1.1.4.07.00.01.00.00	1509.00000	URBANIZAÇÃO E REGULARIZAÇÃO DE ASSENTAMENTOS PRECÁRIOS-PRÓ-MORADIA		24.018.784,42
2.1.1.4.99.00.03.00.00	2821.00000	BNDIS AUTOMÁTICO - PAVIMENTAÇÃO E QUALIFICAÇÃO DE VIAS URBANAS		9.000.000,00

Administração: **PREFEITURA MUNICIPAL DE SANTA CRUZ DO SUL**

Receita	Recurso	Especificação	Legislação	Valor Previsto
2.2.2.5.00.00.01.00.00	2707.00000	ALIENAÇÃO DE TERRENOS		135.413,48
2.3.0.0.99.00.01.01.00	1401.00000	PROASER - EMPRÉSTIMOS - LEI 2.545/93, DE 08/12/93		26.198,69
2.3.0.0.99.00.01.02.00	1501.00000	FUNDO MUNICIPAL DE HABITAÇÃO - LEI 3.225/98 - FMH		37.087,33
2.4.7.1.02.00.05.00.00	1031.00000	REVITALIZAÇÃO INFRAESTRUTURA ESPORTIVA EMEF SANTUARIO E EMEF BOM JESUS		146.250,00
2.4.7.1.02.00.07.00.00	1028.00000	CONSTRUÇÃO DE COBERTURAS EM QUADRAS ESPORTIVAS		78.000,00
2.4.7.1.02.00.08.00.00	1038.00000	REVITALIZAÇÃO DAS QUADRAS ESPORTIVAS-BAIRRO CASTELO BRANCO E RAUBER		131.625,00
2.4.7.1.99.00.01.00.00	1129.00000	REVITALIZAÇÃO DA PRAÇA SIGFRIED EMMANUEL HEUSER		243.750,00
2.4.7.1.99.00.02.00.00	1605.00000	IMPLANTAÇÃO INFRAESTRUTURA ESPORTIVA NO BAIRRO ESMERALDA		121.875,00
2.4.7.1.99.00.05.00.00	1607.00000	REFORMA E REVITALIZAÇÃO GINÁSIO POLIESPORTIVO-P.OKTOBERFEST		731.250,00
2.4.7.1.99.00.06.00.00	2906.00000	IMPLANTAÇÃO ABRIGOS EMBARQUE E DESEMBARQUE PASSAGEIROS TRANSPORTE URBANO		147.650,00
2.4.7.1.99.00.07.00.00	2816.00000	CANALIZAÇÃO E PAVIMENTAÇÃO MARGINAL ARROIO DAS PEDRAS		321.802,84
2.4.7.1.99.00.09.00.00	1609.00000	CIE - CENTRO DE INICIAÇÃO AO ESPORTE		3.090.224,31
2.4.7.1.99.00.10.00.00	1610.00000	IMPLANTAÇÃO DE NÚCLEOS URBANOS - PELC		1.133.040,00
2.4.7.1.99.00.14.00.00	1431.00000	AQUISIÇÃO DE TRATOR AGRÍCOLA E PLAINA AGRIC.FRONTAL PANTOGRÁFICA C/CONCHA-PROP 003874/2015		100.000,00
2.4.7.2.99.00.06.00.00	1608.00000	TRANSFERÊNCIAS DA CORSAN PARA O FUNDO MUNICIPAL DE GESTÃO COMPARTILHADA(ART 7º LEI 7.057/2014)		2.760.000,00
2.4.7.2.99.00.07.00.00	1611.00000	CONVÊNIO CORSAN - PROJETO DE APROVEITAMENTO AMBIENTAL SUSTENTÁVEL LAGO DOURADO		10.685.000,00
2.5.5.0.00.00.01.00.00	1401.00000	RECEITA DA DÍVIDA ATIVA PROVENIENTE DA CONCESSÃO DE EMPRÉSTIMOS A AGRICULTORES		24.867,84
2.5.9.0.00.00.02.01.00	1401.00000	RECEITAS DE APLIC.FINANC.DOS RECURSOS DEST. AO PROASER		30.000,00
2.5.9.0.00.00.02.06.00	2816.00000	REC.APLIC.FINANC.REC.DEST.A CANALIZ.PAV.MARGINAL ARROIO DAS PEDRAS		3.000,00
2.5.9.0.00.00.02.35.00	1608.00000	REC.APLIC.FIN.REC.DEST.TRANSF.DA CORSAN P.FUNDO MUN.GESTÃO COMP.(ART 7º LEI 7.057/14)		328.146,31
9.1.1.1.2.01.01.02.00.00	0031.00000	DEDUÇÕES DA RECEITA PARA A FORMAÇÃO DO FUNDEB-ITR-MUNICÍPIOS CONVENIADOS		-20.129,99
9.1.1.1.2.02.00.01.00.00	0001.00000	DEDUÇÃO DA RECEITA DE IPTU - PRÓPRIO		-390.704,93
9.1.1.1.2.02.00.02.00.00	0020.00000	DEDUÇÃO DA RECEITA DE IPTU - MDE		-200.933,96
9.1.1.1.2.02.00.03.00.00	0040.00000	DEDUÇÃO DA RECEITA DE IPTU - ASPS		-152.560,97
9.1.1.1.2.02.00.07.00.00	0001.00000	DEDUÇÃO DA RECEITA DE IPTU - PRÓPRIO		-357.166,04
9.1.1.1.2.02.00.08.00.00	0020.00000	DEDUÇÃO DA RECEITA DE IPTU - MDE		-183.685,39
9.1.1.1.2.02.00.09.00.00	0040.00000	DEDUÇÃO DA RECEITA DE IPTU - ASPS		-139.464,83
9.1.1.2.2.90.00.01.00.00	0001.00000	DEDUÇÃO DA RECEITA DA TAXA DE LIMPEZA PÚBLICA		-283.313,30



Administração: **PREFEITURA MUNICIPAL DE SANTA CRUZ DO SUL**

Receita	Recurso	Especificação	Legislação	Valor Previsto
9.1.1.2.2.90.00.03.00.00	0001.00000	DEDUÇÃO DA RECEITA DA TAXA DE LIMPEZA PÚBLICA		-136.135,99
9.1.7.2.1.01.02.06.00.00	0031.00000	DEDUÇÃO DA RECEITA PARA FORMAÇÃO DO FUNDEB - FPM		-7.916.624,00
9.1.7.2.1.36.00.05.00.00	0031.00000	DEDUÇÃO DA RECEITA PARA FORMAÇÃO DO FUNDEB-ICMS DESONERAÇÃO-LC 87/96		-140.976,81
9.1.7.2.2.01.01.05.00.00	0031.00000	DEDUÇÃO DA RECEITA PARA FORMAÇÃO DO FUNDEB - ICMS		-22.372.276,56
9.1.7.2.2.01.02.05.00.00	0031.00000	DEDUÇÃO DA RECEITA PARA FORMAÇÃO DO FUNDEB - IPVA		-3.707.332,73
9.1.7.2.2.01.04.05.00.00	0031.00000	DEDUÇÃO DA RECEITA PARA FORMAÇÃO DO FUNDEB - IPI/EXPORTAÇÃO		-376.777,83
Total Administração				444.636.923,92
Total				444.636.923,92



RECEITA SEGUNDO AS CATEGORIAS ECONÔMICAS - EXERCÍCIO DE 2016

RECEITAS	
RECEITAS CORRENTES	423.747.992,03
RECEITA TRIBUTÁRIA	71.366.206,47
RECEITA DE CONTRIBUIÇÕES	7.941.862,64
RECEITA PATRIMONIAL	3.936.973,21
RECEITA AGROPECUÁRIA	33.477,40
RECEITA DE SERVIÇOS	1.355.844,06
TRANSFERÊNCIAS CORRENTES	326.760.578,46
OUTRAS RECEITAS CORRENTES	12.353.049,79
RECEITAS DE CAPITAL	57.267.015,22
OPERAÇÕES DE CRÉDITO	36.991.834,42
ALIENAÇÃO DE BENS	135.413,48
AMORTIZAÇÃO DE EMPRÉSTIMOS	63.286,02
TRANSFERÊNCIAS DE CAPITAL	19.690.467,15
OUTRAS RECEITAS DE CAPITAL	386.014,15
DEDUÇÕES DA RECEITA	-36.378.083,33
DEDUÇÕES DA RECEITA CORRENTE	-36.378.083,33
TRANSFERÊNCIAS FINANCEIRAS	0,00
TOTAL	444.636.923,92



RECEITA SEGUNDO AS CATEGORIAS ECONÔMICAS - EXERCÍCIO DE 2016

RECEITAS				
CÓDIGO	ESPECIFICAÇÃO	DESDOBRAMENTO	FONTE	CATEGORIA ECONÔMICA
1.0.0.0.00.00.00.00.00	RECEITAS CORRENTES			423.747.992,03
1.1.0.0.00.00.00.00.00	RECEITA TRIBUTÁRIA			71.366.206,47
1.1.1.0.00.00.00.00.00	IMPOSTOS		63.369.458,98	
1.1.1.2.00.00.00.00.00	IMPOSTOS SOBRE O PATRIMÔNIO E A RENDA		39.707.340,78	
1.1.1.2.01.00.00.00.00	IMPOSTO SOBRE A PROPRIEDADE TERRITORIAL RURAL	100.649,96		
1.1.1.2.01.01.00.00.00	IMPOSTO SOBRE A PROPRIEDADE TERRITORIAL RURAL - MUNICÍPIOS CONVÊNIAADOS	100.649,96		
1.1.1.2.01.01.01.00.00	0020.00000 COTA-PARTE DO ITR - MDE	7.045,50		
1.1.1.2.01.01.02.00.00	0031.00000 COTA-PARTE DO ITR - FUNDEB	20.129,99		
1.1.1.2.01.01.03.00.00	0040.00000 COTA-PARTE DO ITR - ASPSP	20.633,24		
1.1.1.2.01.01.04.00.00	0001.00000 COTA-PARTE DO ITR - PRÓPRIO	52.841,23		
1.1.1.2.02.00.00.00.00	IMPOSTO SOBRE A PROPRIEDADE PREDIAL E TERRITORIAL URBANA - IPTU	22.896.955,73		
1.1.1.2.02.00.01.00.00	0001.00000 IPTU - PRÓPRIO	12.020.901,76		
1.1.1.2.02.00.02.00.00	0020.00000 IPTU - MDE	6.182.178,05		
1.1.1.2.02.00.03.00.00	0040.00000 IPTU - ASPSP	4.693.875,92		
1.1.1.2.04.00.00.00.00	IMPOSTO SOBRE A RENDA E PROVENTOS DE QUALQUER NATUREZA	7.271.875,14		
1.1.1.2.04.31.00.00.00	IMPOSTO DE RENDA RETIDO NAS FONTES SOBRE OS REND.DO TRABALHO (ART. 157, I E 158, I, DA CF-PORT.Nº 21	7.256.875,14		
1.1.1.2.04.31.01.00.00	IMPOSTO DE RENDA RETIDO NAS FONTES SOBRE OS REND.DO TRABALHO-ATIVOS/INATIVOS DO PODER EXECUTIVO/INDI	5.981.476,92		
1.1.1.2.04.31.01.01.00	0001.00000 IRRF ATIVOS/INATIVOS DO EXECUTIVO/INDIRETAS - PRÓPRIOS	3.140.275,38		
1.1.1.2.04.31.01.02.00	0020.00000 IRRF ATIVOS/INATIVOS DO EXECUTIVO/INDIRETAS - MDE	1.614.998,77		
1.1.1.2.04.31.01.03.00	0040.00000 IRRF ATIVOS/INATIVOS DO EXECUTIVO/INDIRETAS - ASPSP	1.226.202,77		
1.1.1.2.04.31.02.00.00	IMPOSTO DE RENDA RETIDO NAS FONTES SOBRE OS REND.DO TRABALHO-ATIVOS/INATIVOS DO PODER LEGISLATIVO	692.785,42		
1.1.1.2.04.31.02.01.00	0001.00000 IRRF ATIVOS/INATIVOS DO LEGISLATIVO - PRÓPRIOS	363.712,35		
1.1.1.2.04.31.02.02.00	0020.00000 IRRF ATIVOS/INATIVOS DO LEGISLATIVO - MDE	187.052,06		
1.1.1.2.04.31.02.03.00	0040.00000 IRRF ATIVOS/INATIVOS DO LEGISLATIVO - ASPSP	142.021,01		
1.1.1.2.04.31.04.00.00	IMPOSTO DE RENDA RETIDO NAS FONTES SOBRE OS REND.-PENSIONISTAS PAGOS COM RECURSOS DO TESOURO DO MUNI	7.457,04		
1.1.1.2.04.31.04.01.00	0001.00000 IRRF PENSIONISTAS PAGOS C/RECURSOS DO TESOURO DO MUNICÍPIO - PRÓPRIOS	3.914,95		
1.1.1.2.04.31.04.02.00	0020.00000 IRRF PENSIONISTAS PAGOS C/RECURSOS DO TESOURO DO MUNICÍPIO - MDE	2.013,40		
1.1.1.2.04.31.04.03.00	0040.00000 IRRF PENSIONISTAS PAGOS C/RECURSOS DO TESOURO DO MUNICÍPIO - ASPSP	1.528,69		
1.1.1.2.04.31.06.00.00	IMPOSTO DE RENDA RETIDO NAS FONTES SOBRE OS REND. PREST.DE SERV.DE TERCEIROS PODER EXECUTIVO/INDIRET	574.821,29		
1.1.1.2.04.31.06.01.00	0001.00000 IRRF SOBRE PRESTAÇÃO DE SERVIÇOS DE TERCEIROS PODER EXECUTIVO/INDIRETAS - PRÓPRIOS	301.781,18		
1.1.1.2.04.31.06.02.00	0020.00000 IRRF SOBRE PRESTAÇÃO DE SERVIÇOS DE TERCEIROS PODER EXECUTIVO/INDIRETAS - MDE	155.201,75		
1.1.1.2.04.31.06.03.00	0040.00000 IRRF SOBRE PRESTAÇÃO DE SERVIÇOS DE TERCEIROS PODER EXECUTIVO/INDIRETAS - ASPSP	117.838,36		
1.1.1.2.04.31.07.00.00	IMPOSTO DE RENDA RETIDO NAS FONTES SOBRE OS REND. PREST.DE SERV.DE TERCEIROS PODER LEGISLATIVO	334,47		
1.1.1.2.04.31.07.01.00	0001.00000 IRRF SOBRE PRESTAÇÃO DE SERVIÇOS DE TERCEIROS PODER LEGISLATIVO - PRÓPRIOS	175,60		
1.1.1.2.04.31.07.02.00	0020.00000 IRRF SOBRE PRESTAÇÃO DE SERVIÇOS DE TERCEIROS PODER LEGISLATIVO - MDE	90,31		
1.1.1.2.04.31.07.03.00	0040.00000 IRRF SOBRE PRESTAÇÃO DE SERVIÇOS DE TERCEIROS PODER LEGISLATIVO - ASPSP	68,56		
1.1.1.2.04.34.00.00.00	IMPOSTO DE RENDA RETIDO NAS FONTES -OUTROS RENDIMENTOS	15.000,00		
1.1.1.2.04.34.03.00.00	IMPOSTO DE RENDA RETIDO NAS FONTES -OUTROS RENDIMENTOS - PODER EXECUTIVO	15.000,00		
1.1.1.2.04.34.03.01.00	0001.00000 IRRF OUTROS RENDIMENTOS-PODER EXECUTIVO - PRÓPRIOS	7.875,00		
1.1.1.2.04.34.03.02.00	0020.00000 IRRF OUTROS RENDIMENTOS-PODER EXECUTIVO - MDE	4.050,00		
1.1.1.2.04.34.03.03.00	0040.00000 IRRF OUTROS RENDIMENTOS-PODER EXECUTIVO - ASPSP	3.075,00		
1.1.1.2.08.00.00.00.00	IMPOSTO SOBRE TRANSMISSÃO "INTER-VIVOS" DE BENS IMÓVEIS E DE DIREITOS REAIS SOBRE IMÓVEIS-ITBI	9.437.859,95		



RECEITA SEGUNDO AS CATEGORIAS ECONÔMICAS - EXERCÍCIO DE 2016

RECEITAS					
CÓDIGO		ESPECIFICAÇÃO	DESDOBRAMENTO	FONTE	CATEGORIA ECONÔMICA
1.1.1.2.08.00.01.00.00	0001.00000	ITBI - PRÓPRIO	4.954.876,47		
1.1.1.2.08.00.02.00.00	0020.00000	ITBI - MDE	2.548.222,19		
1.1.1.2.08.00.03.00.00	0040.00000	ITBI - ASPS	1.934.761,29		
1.1.1.3.00.00.00.00.00		IMPOSTO SOBRE A PRODUÇÃO E A CIRCULAÇÃO		23.662.118,20	
1.1.1.3.05.00.00.00.00		IMPOSTO SOBRE SERVIÇOS DE QUALQUER NATUREZA	23.662.118,20		
1.1.1.3.05.01.00.00.00		IMPOSTO SOBRE SERVIÇOS DE QUALQUER NATUREZA	23.662.118,20		
1.1.1.3.05.01.01.00.00	0001.00000	ISS - PRÓPRIO	12.422.612,06		
1.1.1.3.05.01.02.00.00	0020.00000	ISS - MDE	6.388.771,91		
1.1.1.3.05.01.03.00.00	0040.00000	ISS - ASPS	4.850.734,23		
1.1.2.0.00.00.00.00.00		TAXAS		7.808.237,42	
1.1.2.1.00.00.00.00.00		TAXAS PELO EXERCÍCIO DO PODER DE POLÍCIA		1.249.272,34	
1.1.2.1.17.00.00.00.00	0001.00000	TAXA DE FISCALIZAÇÃO DE VIGILÂNCIA SANITÁRIA	30.121,40		
1.1.2.1.21.00.00.00.00	2501.00000	TAXA DE CONTROLE E FISCALIZAÇÃO AMBIENTAL	189.690,81		
1.1.2.1.25.00.00.00.00	0001.00000	TAXA DE LICENÇA P/FUNCIONAMENTO DE ESTABELECIMENTOS COMERCIAIS, INDÚSTRIAS E PRESTADORA DE SERVIÇOS	376.904,60		
1.1.2.1.29.00.00.00.00	0001.00000	TAXA DE LICENÇA PARA EXECUÇÃO DE OBRAS	10.777,09		
1.1.2.1.32.00.00.00.00	0001.00000	TAXA DE APROVAÇÃO DO PROJETO DE CONSTRUÇÃO CIVIL	591.081,67		
1.1.2.1.35.00.00.00.00	0001.00000	TAXA DE ALINHAMENTO E NIVELAMENTO	639,21		
1.1.2.1.36.00.00.00.00	4001.00000	TAXA DE APREENSÃO,DEPÓSITO OU LIBERAÇÃO DE ANIMAIS	635,68		
1.1.2.1.99.00.00.00.00		OUTRAS TAXAS PELO EXERCÍCIO DO PODER DE POLICIA	49.421,88		
1.1.2.1.99.00.01.00.00	0001.00000	TAXA DE FISCALIZAÇÃO DE VEÍCULOS TÁXI	28.362,64		
1.1.2.1.99.00.02.00.00	2501.00000	TAXA DE LICENÇA PARA MANEJO DE VEGETAÇÃO	21.059,24		
1.1.2.2.00.00.00.00.00		TAXAS PELA PRESTAÇÃO DE SERVIÇOS		6.558.965,08	
1.1.2.2.21.00.00.00.00	0001.00000	TAXAS DE SERVIÇOS CADASTRAIS	197.221,52		
1.1.2.2.28.00.00.00.00	0001.00000	TAXA DE CEMITÉRIOS	8.292,74		
1.1.2.2.90.00.00.00.00	0001.00000	TAXA DE LIMPEZA PÚBLICA	6.023.434,00		
1.1.2.2.99.00.00.00.00		OUTRAS TAXAS PELA PRESTACAO DE SERVIÇOS	330.016,82		
1.1.2.2.99.00.01.00.00	1401.00000	TAXA DE REGISTRO/INSPEÇÃO DE PRODUTOS AGROPECUÁRIOS	97.932,60		
1.1.2.2.99.00.04.00.00	0001.00000	TAXA DE EMISSÃO DE CERTIDÕES	108.431,93		
1.1.2.2.99.00.06.00.00	0001.00000	TAXA DE EXPEDIENTE	94.399,02		
1.1.2.2.99.00.07.00.00	2501.00000	TAXA DE EMISSÃO DE AUTORIZAÇÕES, CERTIDÕES E DECLARAÇÕES AMBIENTAIS	15.454,83		
1.1.2.2.99.00.09.00.00	2501.00000	TAXA DE LIGAÇÃO DE ÁGUA	13.798,44		
1.1.3.0.00.00.00.00.00		CONTRIBUIÇÃO DE MELHORIA		188.510,07	
1.1.3.0.01.00.00.00.00	2501.00000	CONTRIBUIÇÃO DE MELHORIA P/EXPANSÃO DA REDE DE ÁGUA POTÁVEL E ESGOTO SANITÁRIO	188.510,07		
1.2.0.0.00.00.00.00.00		RECEITA DE CONTRIBUIÇÕES			7.941.862,64
1.2.1.0.00.00.00.00.00		CONTRIBUIÇÕES		20.612,50	
1.2.1.0.99.00.00.00.00		OUTRAS CONTRIBUIÇÕES	20.612,50		
1.2.1.0.99.00.11.00.00	2602.00000	CONTRIBUIÇÃO DOS INATIVOS E PENSIONISTAS A PREFEITURA MUNICIPAL	20.612,50		
1.2.3.0.00.00.00.00.00	2905.00000	CONTRIBUIÇÃO PARA O CUSTEIO DO SERVIÇO DE ILUMINAÇÃO PÚBLICA		7.921.250,14	
1.3.0.0.00.00.00.00.00		RECEITA PATRIMONIAL			3.936.973,21
1.3.1.0.00.00.00.00.00		RECEITAS IMOBILIÁRIAS		448.074,83	
1.3.1.1.00.00.00.00.00		ALUGUÉIS		280.953,49	
1.3.1.1.00.00.01.00.00	0001.00000	ALUGUEL DA ESTAÇÃO RODOVIÁRIA MUNICIPAL	126.988,09		
1.3.1.1.00.00.02.00.00	0001.00000	ALUGUEL DE RESTAURANTE DO MUNICÍPIO	151.915,20		
1.3.1.1.00.00.06.00.00	0001.00000	ALUGUEL DO BERÇÁRIO INDUSTRIAL	2.050,20		
1.3.1.2.00.00.00.00.00		ARRENDAMENTOS		138.004,66	
1.3.1.2.00.00.01.00.00	0001.00000	ARRENDAMENTO DO AUTÓDROMO MUNICIPAL	138.004,66		
1.3.1.5.00.00.00.00.00	1113.00000	TAXA DE OCUPAÇÃO DE IMÓVEIS		29.116,68	
1.3.2.0.00.00.00.00.00		RECEITAS DE VALORES MOBILIÁRIOS		3.488.898,38	
1.3.2.2.00.00.00.00.00	0001.00000	DIVIDENDOS		2.140,64	
1.3.2.5.00.00.00.00.00		REMUNERAÇÃO DE DEPÓSITOS BANCÁRIOS		3.486.757,74	



RECEITA SEGUNDO AS CATEGORIAS ECONÔMICAS - EXERCÍCIO DE 2016

RECEITAS				
CÓDIGO	ESPECIFICAÇÃO	DESDOBRAMENTO	FONTE	CATEGORIA ECONÔMICA
1.3.2.5.01.00.00.00.00	REMUNERAÇÃO DE DEPÓSITOS DE RECURSOS VINCULADOS	1.862.730,96		
1.3.2.5.01.02.00.00.00	0031.00000 RECEITA DE REM. DE DEP. BANCÁRIOS DE RECURSOS VINC.-FUNDEB	247.048,31		
1.3.2.5.01.03.00.00.00	RECEITA DE REM. DE DEP. BANCÁRIOS DE REC. VINC. - FUNDO DE SAÚDE	416.633,10		
1.3.2.5.01.03.01.00.00	4590.00000 RECEITAS DE REND. DE APLIC.FINANCEIRAS DE REC.DEST. AO MAC-MÉDIA COMPLEXIDADE	171.615,97		
1.3.2.5.01.03.02.00.00	4510.00000 RECEITAS DE REND.DE APLIC.FINANCEIRAS DE REC.DEST. AO PAB FIXO	34.104,39		
1.3.2.5.01.03.03.00.00	4710.00000 RECEITAS DE REND.DE APLIC.FINANCEIRAS DE REC.DEST.A EPIDEMIOLOGIA E CONTR.DOENÇAS-UNIÃO	8.126,83		
1.3.2.5.01.03.04.00.00	4050.00000 RECEITAS DE REND.DE APLIC.FINANCEIRAS DE REC.DEST. AO INCENTIVO À ASSIST.FARM.BÁSICA	3.008,48		
1.3.2.5.01.03.05.00.00	4690.00000 RECEITAS DE REND.DE APLIC.FINANCEIRAS DE REC.DEST.AO FAEC	20.330,29		
1.3.2.5.01.03.06.00.00	4630.00000 RECEITAS DE REND.DE APLIC.FINANCEIRAS DE REC.DEST.AO FINANC.CENTRO DE REFER.EM SAÚDE DO TRABALHADOR	43.101,40		
1.3.2.5.01.03.07.00.00	4090.00000 RECEITAS DE REND.DE APLIC.FINANCEIRAS DE REC.DEST.AO PROGRAMA SAÚDE DA FAMÍLIA	15.408,74		
1.3.2.5.01.03.08.00.00	4740.00000 RECEITAS DE REND.DE APLIC.FINANCEIRAS DE REC.DEST.AO INCENTIVO NO AMBITO DO PROGR.NAC.DE HIV	6.383,02		
1.3.2.5.01.03.10.00.00	4760.00000 RECEITAS DE REND.DE APLIC.FINANCEIRAS DE REC.DEST. A VIGILÂNCIA SANITÁRIA	2.374,26		
1.3.2.5.01.03.11.00.00	4770.00000 RECEITAS DE REND.DE APLIC.FINANCEIRAS DE REC.DEST.A ASSISTÊNCIA FARM.BÁSICA	3.924,91		
1.3.2.5.01.03.12.00.00	4520.00000 RECEITAS DE REND.DE APLIC.FINANCEIRAS DE REC DEST.AO PAB VARIÁVEL-PROG.SAÚDE DA FAMÍLIA-PSF	11.834,39		
1.3.2.5.01.03.13.00.00	4530.00000 RECEITAS DE REND.DE APLIC.FINANCEIRAS DE REC.DEST. AO PROGR.AG.COM.SAÚDE-PACS	6.228,97		
1.3.2.5.01.03.14.00.00	4210.00000 RECEITAS DE REND.DE APLIC.FINANCEIRAS DE REC.DEST.AO CUSTEIO CENTRO REF.REG.SAÚDE TRAB.ESTADO	6.715,41		
1.3.2.5.01.03.15.00.00	4540.00000 RECEITAS DE REND.DE APLIC.FINANCEIRAS DE REC.DEST.AO PROGRAMA DE SAÚDE BUCAL	1.295,88		
1.3.2.5.01.03.17.00.00	4160.00000 RECEITAS DE REND.DE APLIC.FINANCEIRAS DE REC.DEST.A PRIMEIRA INFÂNCIA MELHOR-PIM	265,54		
1.3.2.5.01.03.18.00.00	4170.00000 RECEITAS DE REND.DE APLIC.FINANCEIRAS DE REC.DEST.AO SALVAR SAMU	11.534,17		
1.3.2.5.01.03.19.00.00	4620.00000 RECEITAS DE REND.DE APLIC.FINANCEIRAS DE REC.DEST.AO SAMU-SERV.ATENDIMENTO MÓVEL URGÊNCIA	3.600,87		
1.3.2.5.01.03.21.00.00	4011.00000 RECEITAS DE REND.DE APLIC.FINANCEIRAS DE REC.DEST.AO INCENTIVO ATENÇÃO BÁSICA	27.062,13		
1.3.2.5.01.03.23.00.00	4121.00000 RECEITAS DE REND.DE APLIC.FINANCEIRAS DE REC.DEST.A SAÚDE PRISIONAL	1.160,18		
1.3.2.5.01.03.24.00.00	4521.00000 RECEITAS DE REND.DE APLIC.FINANCEIRAS DE REC.DEST.AO PROGRAMA DE MELHORIA DO ACESSO E QUALIDADE	5.243,62		
1.3.2.5.01.03.25.00.00	4230.00000 RECEITAS DE REND.DE APLIC.FINANCEIRAS DE REC.DEST.AO PROGRAMA DE APOIO AOS HOSPITAIS	2.912,98		
1.3.2.5.01.03.26.00.00	4560.00000 RECEITAS DE REND.DE APLIC.FINANCEIRAS DE REC.DEST.AO INCENTIVO À SAÚDE NO SISTEMA PENITENCIÁRIO	6.875,19		
1.3.2.5.01.03.27.00.00	4240.00000 RECEITAS DE REND.DE APLIC.FINANCEIRAS DE REC.DEST.AO INCENTIVO EGRESSO NEONATAL	18.096,69		
1.3.2.5.01.03.33.00.00	4220.00000 RECEITAS DE REND.DE APLIC.FINANCEIRAS DE REC.DEST.AO CENTRO DE ATENÇÃO PSICOSSOCIAL	3.745,39		
1.3.2.5.01.03.35.00.00	4001.00000 REC.,REND.APLIC.FIN.REC.DEST.A REC.MUNICIPAIS APLICADOS EM SAUDE	4,41		
1.3.2.5.01.03.36.00.00	4122.00000 REC.REND.APLIC.FIN.REC.DEST.A INCENTIVO PARA FORTALECER A AMPL.DESCENTR.AÇÕES DE PROM.E PREV.SAÚDE	1.678,99		
1.3.2.5.01.05.00.00.00	0020.00000 RECEITA DE REM. DE DEP. BANC. DE REC. VINC.-MANUTENÇÃO E DESENVOLVIMENTO DO ENSINO-MDE	138.809,57		
1.3.2.5.01.06.00.00.00	0040.00000 RECEITA DE REM. DE DEP. BANC. DE REC. VINC. -AÇÕES E SERVIÇOS PÚBLICOS DE SAÚDE-ASPS	289.405,65		
1.3.2.5.01.09.00.00.00	2903.00000 REC.REM.DEP.BANC.REC.VINCULADOS-CONTRIB.INTERVENÇ NO DOMÍNIO ECONÔMICO-CIDE	922,91		
1.3.2.5.01.10.00.00.00	RECEITA DE REM. DE DEP. BANC. DE REC. VINCULADOS - FUNDO NACIONAL DE ASSISTÊNCIA	52.260,32		
1.3.2.5.01.10.02.00.00	1326.00000 RECEITAS DE REND. DE APLIC. FINANC. DE REC. DEST. . AO PISO ALTA COMPLEXIDADE I	4.809,50		
1.3.2.5.01.10.03.00.00	1327.00000 RECEITAS DE REND. DE APLIC. FINANC. DE REC. DEST. AO PISO TRANSIÇÃO MÉDIA COMPLEXIDADE	6.231,46		



RECEITA SEGUNDO AS CATEGORIAS ECONÔMICAS - EXERCÍCIO DE 2016

RECEITAS				
CÓDIGO		ESPECIFICAÇÃO	DESDOBRAMENTO	CATEGORIA ECONÔMICA
1.3.2.5.01.10.04.00.00	1330.00000	RECEITAS DE REND. DE APLIC. FINANC. DE REC. DEST. AO PISO BÁSICO FIXO	1.934,03	
1.3.2.5.01.10.05.00.00	1333.00000	RECEITAS DE REND. DE APLIC. FINANC. DE REC. DEST. AO CREAS	6.432,51	
1.3.2.5.01.10.06.00.00	1336.00000	RECEITAS DE REND. DE APLIC. FINANC. DE REC. DEST. AO PISO BÁSICO VARIÁVEL	2.116,71	
1.3.2.5.01.10.07.00.00	1339.00000	RECEITAS DE REND. DE APLIC. FINANCEIRAS DE REC. DEST. AO ÍNDICE DE GESTÃO DESCENTRALIZADA DO SUAS	1.434,28	
1.3.2.5.01.10.08.00.00	1342.00000	RECEITAS DE REND. DE APLIC. FINANCEIRAS DE REC. DEST. AO PROGRAMA NAC. DE PROM. DO ACESSO AO MUNDO DO TRAB	29.127,41	
1.3.2.5.01.10.10.00.00	1355.00000	RECEITAS DE RENDIMENTOS DE APLIC. FIN. DE RECURSOS DEST. AO ACOLHIMENTO POPULAÇÃO DE RUA	156,82	
1.3.2.5.01.10.12.00.00	1349.00000	REC. REND. APLIC. FIN. REC. DEST. BENEF. PREST. CONTINUADA NA ESCOLA	17,60	
1.3.2.5.01.11.00.00.00		RECEITA DE REMUNERAÇÃO DE DEPÓSITOS BANCÁRIOS DE RECURSOS VINCULADOS - FUNDO NACIONAL DE DESENVOLVIM	57.826,87	
1.3.2.5.01.11.01.00.00	1001.00000	RECEITAS DE REND. DE APLIC. FINANC. DE REC. DEST. A MERENDA ESCOLAR-PNAE	10.740,34	
1.3.2.5.01.11.02.00.00	1013.00000	RECEITAS DE REND. DE APLIC. FINANC. DE REC. DEST. AO SALÁRIO EDUCAÇÃO -UNIÃO	24.370,62	
1.3.2.5.01.11.03.00.00	1012.00000	RECEITAS DE REND. DE APLIC. FINANC. DE REC. DEST. AO PROGR. NAC. APOIO TRANSP. DO ESC. -PNATE	3.237,00	
1.3.2.5.01.11.05.00.00	1032.00000	REC. DE RENDIMENTOS DE APLIC. FINANC. DE RECURSOS DEST. A TRANSF. DA UNIÃO PROGRAMA APOIO A CRECHES	19.478,91	
1.3.2.5.01.99.00.00.00		RECEITA DE REMUNERAÇÃO DE OUTROS DEPÓSITOS BANCÁRIOS DE RECURSOS VINCULADOS	659.824,23	
1.3.2.5.01.99.04.00.00	1301.00000	RECEITAS DE REND. DE APLIC. FINANC. DE REC. DEST. AO COMDICA	121.869,48	
1.3.2.5.01.99.05.00.00	2801.00000	RECEITAS DE REND. DE APLIC. FINANC. DE REC. DEST. AO FUNDO ESPECIAL	7.754,78	
1.3.2.5.01.99.06.00.00	2901.00000	RECEITAS DE REND. DE APLIC. FINANC. DE REC. DEST. AO TRANSITO	12.416,40	
1.3.2.5.01.99.07.00.00	1501.00000	RECEITAS DE REND. DE APLIC. FINANC. DE REC. DEST. AO FUNDO MUN. DA HABITAÇÃO	17.142,42	
1.3.2.5.01.99.08.00.00	1005.00000	RECEITAS DE REND. DE APLIC. FINANC. DE REC. DEST. AO TRANSPORTE ESCOLAR-ESTADO	4.765,72	
1.3.2.5.01.99.09.00.00	1329.00000	RECEITAS DE REND. DE APLIC. FINANC. DE REC. DEST. A O PROGR. BOLSA FAMÍLIA E CAD. ÚNICO PROGR. SOCIAIS	3.632,70	
1.3.2.5.01.99.10.00.00	1113.00000	RECEITAS DE REND. DE APLIC. FINANC. DE REC. DEST. AO FUMLAZER	6.604,32	
1.3.2.5.01.99.11.00.00	2602.00000	RECEITAS DE REND. DE APLIC. FINANC. DE REC. DEST. A CONTRIB. INAT. E PENSIONISTAS PREF. MUNIC.	10.782,07	
1.3.2.5.01.99.12.00.00	2905.00000	RECEITAS DE REND. DE APLIC. FINANC. DE REC. DEST. A CONTRIB. P/ CUSTEIO SERV. ILLUM. PUBL.	286.516,32	
1.3.2.5.01.99.13.00.00	2501.00000	RECEITAS DE REND. DE APLIC. FINANC. DE REC. DEST. AO FUNDO MUN. DO MEIO AMBIENTE	136.946,66	
1.3.2.5.01.99.14.00.00	2701.00000	RECEITAS DE REND. DE APLIC. FINANC. DE REC. DEST. AO FUMREBOM	23.566,16	
1.3.2.5.01.99.15.00.00	1356.00000	REC. REND. APLIC. FIN. REC. DEST. AO CONSELHO MUNICIPAL DO IDOSO	25.753,07	
1.3.2.5.01.99.26.00.00	1358.00000	REC. REND. APLIC. FINANC. REC. DEST. PROGR. REDE SOCIOASSISTENCIAL-AMPLIAÇÃO PROT. FAM.	2.074,13	
1.3.2.5.02.00.00.00.00		REMUNERAÇÃO DE DEPÓSITOS DE RECURSOS NÃO VINCULADOS	1.624.026,78	
1.3.2.5.02.99.00.00.00	0001.00000	RECEITA DE REM. DE OUTROS DEP. BANC. DE RECURSOS NÃO VINCULADOS	1.624.026,78	
1.4.0.0.00.00.00.00.00		RECEITA AGROPECUÁRIA		33.477,40
1.4.1.0.00.00.00.00.00	2501.00000	RECEITA DA PRODUÇÃO VEGETAL		25.000,00
1.4.2.0.00.00.00.00.00	0001.00000	RECEITA DA PRODUÇÃO ANIMAL E DERIVADOS		8.477,40
1.6.0.0.00.00.00.00.00		RECEITA DE SERVIÇOS		1.355.844,06
1.6.0.0.02.00.00.00.00		SERVIÇOS FINANCEIROS	53.926,18	
1.6.0.0.02.99.00.00.00	0001.00000	OUTROS SERVIÇOS FINANCEIROS	53.926,18	
1.6.0.0.04.00.00.00.00		SERVIÇOS DE COMUNICAÇÃO	18.477,93	
1.6.0.0.04.03.00.00.00	0001.00000	OUTROS SERVIÇOS DE COMUNICAÇÃO	18.477,93	
1.6.0.0.13.00.00.00.00		SERVIÇOS ADMINISTRATIVOS	136.607,05	
1.6.0.0.13.07.00.00.00	0001.00000	SERVIÇOS DE FOTOCÓPIAS E/OU CÓPIAS HELIOGRÁFICAS	2.543,52	
1.6.0.0.13.11.00.00.00		SERVIÇOS DE JUNTA COMERCIAL	104.384,28	
1.6.0.0.13.11.01.00.00	0001.00000	SERVIÇOS DE CUSTEIO OPERACIONAL	41.845,80	
1.6.0.0.13.11.02.00.00	0001.00000	SERVIÇOS DE REGISTRO DE LIVROS	57.207,72	



RECEITA SEGUNDO AS CATEGORIAS ECONÔMICAS - EXERCÍCIO DE 2016

RECEITAS					
CÓDIGO		ESPECIFICAÇÃO	DESDOBRAMENTO	FONTES	CATEGORIA ECONÔMICA
1.6.0.0.13.11.03.00.00	0001.00000	SERVIÇOS DE 2ª EXIGÊNCIA DO PROCESSO	3.368,04		
1.6.0.0.13.11.04.00.00	0001.00000	SERVIÇOS DE 2ª EXIGÊNCIA REGISTRO DE LIVROS	1.962,72		
1.6.0.0.13.99.00.00.00		OUTROS SERVIÇOS ADMINISTRATIVOS	29.679,25		
1.6.0.0.13.99.01.00.00	0001.00000	SERVIÇOS DE APOIO ADMINISTRATIVO	29.679,25		
1.6.0.0.16.00.00.00.00	0001.00000	SERVIÇOS EDUCACIONAIS	10.220,42		
1.6.0.0.17.00.00.00.00	1401.00000	SERVIÇOS AGROPECUARIOS	45.689,76		
1.6.0.0.41.00.00.00.00	2501.00000	SERVIÇOS DE CAPTAÇÃO, ADUÇÃO, TRATAMENTO, RESERVAÇÃO E DISTRIBUIÇÃO DE ÁGUA	1.058.102,63		
1.6.0.0.48.00.00.00.00	2501.00000	SERVIÇOS DE RELIGAÇÃO DE ÁGUA	3.224,76		
1.6.0.0.99.00.00.00.00		OUTROS SERVIÇOS	29.595,33		
1.6.0.0.99.00.07.00.00	0001.00000	SERVIÇOS POSTAIS COMUNITÁRIOS	29.595,33		
1.7.0.0.00.00.00.00.00		TRANSFERÊNCIAS CORRENTES			326.760.578,46
1.7.2.0.00.00.00.00.00		TRANSFERÊNCIAS INTERGOVERNAMENTAIS		324.201.235,34	
1.7.2.1.00.00.00.00.00		TRANSFERÊNCIAS DA UNIÃO		126.422.124,19	
1.7.2.1.01.00.00.00.00		PARTICIPAÇÃO NA RECEITA DA UNIÃO	42.605.982,00		
1.7.2.1.01.02.00.00.00		COTA-PARTE DO FUNDO DE PARTICIPAÇÃO DOS MUNICÍPIOS - COTA MENSAL	39.583.120,00		
1.7.2.1.01.02.01.00.00	0001.00000	COTA-PARTE DO FUNDO DE PARTICIPAÇÃO DOS MUNICÍPIOS- COTA MENSAL - PRÓPRIO	20.781.138,00		
1.7.2.1.01.02.02.00.00	0020.00000	COTA-PARTE DO FUNDO DE PARTICIPAÇÃO DOS MUNICÍPIOS - COTA MENSAL -MDE	2.770.818,40		
1.7.2.1.01.02.04.00.00	0040.00000	COTA-PARTE DO FUNDO DE PARTICIPAÇÃO DOS MUNICÍPIOS - COTA MENSAL -ASPS	8.114.539,60		
1.7.2.1.01.02.06.00.00	0031.00000	COTA-PARTE DO FPM - FUNDEB	7.916.624,00		
1.7.2.1.01.03.00.00.00		COTA-PARTE DO FUNDO DE PARTICIPAÇÃO DOS MUNICÍPIOS-1% COTA ENTREGUE NO MÊS DE DEZEMBRO	1.726.256,00		
1.7.2.1.01.03.01.00.00	0001.00000	COTA-PARTE DO FUNDO DE PARTICIPAÇÃO DOS MUNICÍPIOS-1% COTA ENREGUE NO MES DE DEZEMBRO-PRÓPRIO	906.284,40		
1.7.2.1.01.03.02.00.00	0020.00000	COTA-PARTE DO FUNDO DE PARTICIPAÇÃO DOS MUNICÍPIOS-1% COTA ENREGUE NO MES DE DEZEMBRO-MDE	466.089,12		
1.7.2.1.01.03.03.00.00	0040.00000	COTA-PARTE DO FUNDO DE PARTICIPAÇÃO DOS MUNICÍPIOS-1% COTA ENREGUE NO MES DE DEZEMBRO-ASPS	353.882,48		
1.7.2.1.01.04.00.00.00		COTA-PARTE DO FUNDO DE PARTICIPAÇÃO DOS MUNICÍPIOS - 1% COTA ENTREGUE NO MES DE JULHO	1.296.606,00		
1.7.2.1.01.04.01.00.00	0001.00000	COTA-PARTE DO FUNDO DE PARTICIPAÇÃO DOS MUNICÍPIOS - 1% COTA ENTREGUE NO MES DE JULHO - PRÓPRIO	680.718,15		
1.7.2.1.01.04.02.00.00	0020.00000	COTA-PARTE DO FUNDO DE PARTICIPAÇÃO DOS MUNICÍPIOS - 1% COTA ENTREGUE NO MÊS DE JULHO - MDE	350.083,62		
1.7.2.1.01.04.03.00.00	0040.00000	COTA-PARTE DO FUNDO DE PARTICIPAÇÃO DOS MUNICÍPIOS - 1% COTA ENTREGUE NO MES DE JULHO - ASPS	265.804,23		
1.7.2.1.22.00.00.00.00		TRANSFERÊNCIA DA COMPENSAÇÃO FINANCEIRA PELA EXPLORAÇÃO DE RECURSOS NATURAIS	571.504,30		
1.7.2.1.22.20.00.00.00	2501.00000	COTA-PARTE DA COMPENSAÇÃO FINANCEIRA DE RECURSOS MINERAIS-CFEM	83.039,74		
1.7.2.1.22.70.00.00.00	2801.00000	COTA-PARTE DO FUNDO ESPECIAL DO PETRÓLEO - FEP	488.464,56		
1.7.2.1.33.00.00.00.00		TRANSFERÊNCIA DE RECURSOS DO SISTEMA ÚNICO DE SAÚDE - SUS - REPASSE FUNDO A FUNDO	73.904.509,10		
1.7.2.1.33.00.01.00.00	4510.00000	PISO DE ATENÇÃO BÁSICA - PAB-FIXO	3.067.123,32		
1.7.2.1.33.00.02.00.00		PISO DE ATENÇÃO BÁSICA - PAB-VARIÁVEL	9.863.493,85		
1.7.2.1.33.00.02.03.00	4770.00000	PROGRAMA DE ASSISTÊNCIA FARMACÊUTICA BÁSICA	624.500,16		
1.7.2.1.33.00.02.05.00	4520.00000	PROGRAMA DE SAÚDE DA FAMÍLIA - PSF	2.153.440,00		
1.7.2.1.33.00.02.06.00	4530.00000	PROGRAMA DE AGENTES COMUNITÁRIOS DA SAÚDE - PACS	2.626.260,00		
1.7.2.1.33.00.02.07.00	4710.00000	PROGRAMA NACIONAL DE VIGILÂNCIA EPIDEMIOLÓGICA E CONTROLE DE DOENÇAS	486.306,29		
1.7.2.1.33.00.02.08.00	4540.00000	PROGRAMA DE SAÚDE BUCAL	484.160,00		
1.7.2.1.33.00.02.09.00	4560.00000	INCENTIVO À SAÚDE NO SISTEMA PENITENCIÁRIO	639.095,40		
1.7.2.1.33.00.02.10.00	4521.00000	PROGRAMA DE MELHORIA DO ACESSO E DA QUALIDADE - PMAQ	1.653.732,00		
1.7.2.1.33.00.02.11.00	4520.00000	PSE - PROGRAMA SAÚDE NA ESCOLA	44.000,00		
1.7.2.1.33.00.02.12.00	4520.00000	NASF - NÚCLEO DE APOIO A SAÚDE DA FAMÍLIA	480.000,00		
1.7.2.1.33.00.02.14.00	4520.00000	EMAP-EQUIPES MULTIPROFISSIONAIS DE APOIO	72.000,00		
1.7.2.1.33.00.02.15.00	4520.00000	EMAD - ATENÇÃO DOMICILIAR	600.000,00		



RECEITA SEGUNDO AS CATEGORIAS ECONÔMICAS - EXERCÍCIO DE 2016

RECEITAS				
CÓDIGO	ESPECIFICAÇÃO	DESDOBRAMENTO	FONTE	CATEGORIA ECONÔMICA
1.7.2.1.33.00.03.00.00	TRANSFERÊNCIA DE ALTA E MÉDIA COMPLEXIDADE - SIA/SIH	53.611.255,14		
1.7.2.1.33.00.03.01.00	4590.00000 GESTÃO PLENA DE SISTEMA MUNICIPAL	49.933.957,08		
1.7.2.1.33.00.03.02.00	4760.00000 VIGILÂNCIA SANITÁRIA	75.211,80		
1.7.2.1.33.00.03.03.00	4590.00000 TETO MUNICIPAL - REDE VIVER SEM LIMITES	56.103,18		
1.7.2.1.33.00.03.04.00	4590.00000 TETO MUNICIPAL - REDE SAÚDE MENTAL	2.188.122,46		
1.7.2.1.33.00.03.05.00	4590.00000 TETO MUNICIPAL-REDE PREV.DIAG.TRAT.CANCER COLO DE MAMA	161.307,24		
1.7.2.1.33.00.03.06.00	4590.00000 TETO MUNICIPAL - REDE CEGONHA	822.153,38		
1.7.2.1.33.00.03.07.00	4600.00000 CEO - CENTRO DE ESPECIALIDADES ODONTOLÓGICAS	118.800,00		
1.7.2.1.33.00.03.09.00	4590.00000 TETO MUNICIPAL - SERVIÇOS RESIDENCIAIS TERAPÊUTICAS	255.600,00		
1.7.2.1.33.00.04.00.00	4690.00000 TRANSFERÊNCIAS DO FUNDO DE AÇÕES ESTRATÉGICAS E COMPENSAÇÃO - FAEC	4.030.611,55		
1.7.2.1.33.00.99.00.00	OUTRAS TRANSFERÊNCIA DA UNIÃO PARA O SISTEMA ÚNICO DE SAÚDE-SUS	3.332.025,24		
1.7.2.1.33.00.99.01.00	4630.00000 FINANCIAMENTO AOS CENTROS DE REFERÊNCIA EM SAÚDE DO TRABALHO	360.000,00		
1.7.2.1.33.00.99.02.00	4740.00000 INCENTIVO NO AMBITO DO PROGR. NACIONAL DE HIV/AIDS E OUTRAS DST	96.525,24		
1.7.2.1.33.00.99.04.00	4620.00000 SAMU-SERVIÇO DE ATENDIMENTO MÓVEL DE URGÊNCIA	703.500,00		
1.7.2.1.33.00.99.05.00	4620.00000 UNIDADE DE PRONTO ATENDIMENTO - UPA - CUSTEIO	2.040.000,00		
1.7.2.1.33.00.99.07.00	4930.00000 INCENTIVO A IMPLANTAÇÃO UBS E/OU ORG. POL. ESPECÍFICA	60.000,00		
1.7.2.1.33.00.99.09.00	4929.00000 ACADEMIAS DE SAÚDE - CUSTEIO	72.000,00		
1.7.2.1.34.00.00.00.00	TRANSFERÊNCIAS DE RECURSOS DO FUNDO NACIONAL DE ASSISTÊNCIA SOCIAL - FNAS	1.943.653,64		
1.7.2.1.34.00.13.00.00	1326.00000 PISO ALTA COMPLEXIDADE I	288.000,00		
1.7.2.1.34.00.14.00.00	1327.00000 PISO TRANSIÇÃO MÉDIA COMPLEXIDADE	104.593,56		
1.7.2.1.34.00.15.00.00	1336.00000 PISO BÁSICO VARIÁVEL	300.000,00		
1.7.2.1.34.00.16.00.00	1330.00000 PISO BÁSICO FIXO	288.000,00		
1.7.2.1.34.00.17.00.00	1333.00000 PISO FIXO MÉDIA COMPLEXIDADE	289.200,00		
1.7.2.1.34.00.19.00.00	1339.00000 ÍNDICE DE GESTÃO DESCENTRALIZADA DO SUAS MUNICIPAL (IGDSUAS-M)	22.180,44		
1.7.2.1.34.00.20.00.00	1342.00000 PROGRAMA NACIONAL DE PROMOÇÃO DO ACESSO AO MUNDO DO TRABALHO - ACESSUAS	300.000,00		
1.7.2.1.34.00.21.00.00	1329.00000 PROGRAMA BOLSA FAMÍLIA E CADASTRO ÚNICO DE PROGRAMAS SOCIAIS (IGDBF)	166.679,64		
1.7.2.1.34.00.22.00.00	1349.00000 BENEFÍCIOS DE PRESTAÇÃO CONTINUADA-BPC NA ESCOLA	7.400,00		
1.7.2.1.34.00.26.00.00	1355.00000 ACOLHIMENTO POPULAÇÃO DE RUA	78.000,00		
1.7.2.1.34.00.27.00.00	1360.00000 AÇÕES ESTRATÉGICAS DO PROGRAMA DE ERRADICAÇÃO DO TRABALHO INFANTIL	99.600,00		
1.7.2.1.35.00.00.00.00	TRANSFERÊNCIAS DE RECURSOS DO FUNDO NACIONAL DO DESENV. DA EDUCAÇÃO-FNDE	6.149.684,66		
1.7.2.1.35.01.00.00.00	1013.00000 TRANSFERÊNCIA DO SALÁRIO EDUCAÇÃO	3.932.917,20		
1.7.2.1.35.03.00.00.00	1001.00000 TRANSFERÊNCIAS DIRETAS DO FNDE REFERENTES AO PROGRAMA NACIONAL DE ALIMENTAÇÃO ESCOLAR - PNAE	1.387.503,30		
1.7.2.1.35.04.00.00.00	1012.00000 TRANSFERÊNCIAS DIRETAS DO FNDE REFERENTES AO PROGRAMA NAC.DE APOIO AO TRANSPORTE DO ESCOLAR-PNATE	271.482,92		
1.7.2.1.35.99.00.00.00	OUTRAS TRANSFERÊNCIAS DIRETAS DO FUNDO NACIONAL DO DESENVOLVIMENTO DA EDUCAÇÃO - FNDE	557.781,24		
1.7.2.1.35.99.02.00.00	1032.00000 TRANSFERÊNCIA DA UNIÃO PROGRAMA APOIO A CRECHES	557.781,24		
1.7.2.1.36.00.00.00.00	TRANSFERÊNCIA FINANCEIRA DO ICMS - DESONERAÇÃO - L.C. Nº 87/96	704.884,09		
1.7.2.1.36.00.01.00.00	0001.00000 TRANSFERÊNCIA FINANCEIRA - L.C. Nº 87/96 - PRÓPRIO	370.064,15		
1.7.2.1.36.00.02.00.00	0020.00000 TRANSFERÊNCIA FINANCEIRA - L.C. Nº 87/96 - MDE	49.341,89		
1.7.2.1.36.00.04.00.00	0040.00000 TRANSFERÊNCIA FINANCEIRA - L.C. Nº 87/96 - ASPS	144.501,24		
1.7.2.1.36.00.05.00.00	0031.00000 TRANSFERÊNCIA FINANCEIRA - L.C. Nº 87/96 - FUNDEB	140.976,81		
1.7.2.1.99.00.00.00.00	OUTRAS TRANSFERÊNCIAS DA UNIÃO	541.906,40		
1.7.2.1.99.00.20.00.00	0001.00000 AUXÍLIO FINANCEIRO-ESFORÇO EXPORTADOR (MPNº 193/04)	541.906,40		
1.7.2.2.00.00.00.00.00	TRANSFERÊNCIAS DOS ESTADOS		151.038.006,73	
1.7.2.2.01.00.00.00.00	PARTICIPAÇÃO NA RECEITA DOS ESTADOS	132.320.817,41		
1.7.2.2.01.01.00.00.00	COTA-PARTE DO ICMS	111.861.382,75		
1.7.2.2.01.01.01.00.00	0001.00000 COTA-PARTE DO ICMS - PRÓPRIO	58.727.225,94		



RECEITA SEGUNDO AS CATEGORIAS ECONÔMICAS - EXERCÍCIO DE 2016

RECEITAS				
CÓDIGO		ESPECIFICAÇÃO	DESDOBRAMENTO	CATEGORIA ECONÔMICA
1.7.2.2.01.01.02.00.00	0020.00000	COTA-PARTE DO ICMS - MDE	7.830.296,79	
1.7.2.2.01.01.04.00.00	0040.00000	COTA-PARTE DO ICMS - ASPS	22.931.583,46	
1.7.2.2.01.01.05.00.00	0031.00000	COTA-PARTE DO ICMS - FUNDEB	22.372.276,56	
1.7.2.2.01.02.00.00.00		COTA-PARTE DO IPVA	18.536.663,63	
1.7.2.2.01.02.01.00.00	0001.00000	COTA-PARTE DO IPVA - PRÓPRIO	9.731.748,41	
1.7.2.2.01.02.02.00.00	0020.00000	COTA-PARTE DO IPVA - MDE	1.297.566,45	
1.7.2.2.01.02.03.00.00	0040.00000	COTA-PARTE DO IPVA - ASPS	3.800.016,04	
1.7.2.2.01.02.04.00.00	0031.00000	COTA-PARTE DO IPVA - FUNDEB	3.707.332,73	
1.7.2.2.01.04.00.00.00		COTA-PARTE DO IPI SOBRE EXPORTAÇÃO	1.883.889,16	
1.7.2.2.01.04.01.00.00	0001.00000	COTA-PARTE DO IPI/EXPORTAÇÃO - PRÓPRIO	989.041,81	
1.7.2.2.01.04.02.00.00	0020.00000	COTA-PARTE DO IPI/EXPORTAÇÃO - MDE	131.872,24	
1.7.2.2.01.04.04.00.00	0040.00000	COTA-PARTE DO IPI/EXPORTAÇÃO - ASPS	386.197,28	
1.7.2.2.01.04.05.00.00	0031.00000	COTA-PARTE DO IPI/EXPORTAÇÃO - FUNDEB	376.777,83	
1.7.2.2.01.13.00.00.00	2903.00000	COTA-PARTE DA CONTRIBUIÇÃO DE INTERVENÇÃO NO DOMÍNIO ECONÔMICO-CIDE	15.442,72	
1.7.2.2.01.99.00.00.00		OUTRAS PARTICIPAÇÕES NA RECEITA DOS ESTADOS	23.439,15	
1.7.2.2.01.99.01.00.00	0001.00000	COTA-PARTE DO ANTIGO ITCD(CF/67)	23.439,15	
1.7.2.2.33.00.00.00.00		TRANSFERÊNCIA DE RECURSOS DO ESTADO PARA PROGRAMAS DE SAÚDE-REPASSE FUNDO A FUNDO	18.717.189,32	
1.7.2.2.33.00.03.00.00	4050.00000	PROGRAMA FARMÁCIA BÁSICA	554.664,36	
1.7.2.2.33.00.12.00.00	4090.00000	PROGRAMA PACS - AGENTE DE SAÚDE	215.982,00	
1.7.2.2.33.00.99.00.00		OUTRAS TRANSFERÊNCIA DE RECURSOS DO ESTADO PARA PROGRAMAS DE SAÚDE - REPASSE FUNDO A FUNDO	17.946.542,96	
1.7.2.2.33.00.99.01.00	4090.00000	INCENTIVO AO PROGRAMA DE SAÚDE DA FAMÍLIA	1.656.000,00	
1.7.2.2.33.00.99.02.00	4160.00000	PROGRAMA PRIMEIRA INFÂNCIA MELHOR-PIM	111.000,00	
1.7.2.2.33.00.99.03.00	4170.00000	SALVAR - SAMU-SERVIÇO DE ATENDIMENTO MÓVEL DE URGÊNCIA	1.244.785,08	
1.7.2.2.33.00.99.05.00	4011.00000	INCENTIVO ATENÇÃO BÁSICA	830.380,60	
1.7.2.2.33.00.99.06.00	4121.00000	SAÚDE PRISIONAL	140.420,88	
1.7.2.2.33.00.99.07.00	4210.00000	CUSTEIO DO CENTRO DE REFERÊNCIA REGIONAL EM SAÚDE DO TRABALHADOR	660.000,00	
1.7.2.2.33.00.99.08.00	4230.00000	PROGRAMA DE APOIO AOS HOSPITAIS	9.080.528,40	
1.7.2.2.33.00.99.09.00	4240.00000	INCENTIVO EGRESSO NEONATAL	180.000,00	
1.7.2.2.33.00.99.10.00	4240.00000	INCENTIVO CUSTEIO AOS CONSORCIOS INTERMUNICIPAIS DE SAÚDE	981.474,00	
1.7.2.2.33.00.99.12.00	4220.00000	CUSTEIO DOS CENTROS DE ATENÇÃO PSICOSSOCIAL - CAPS AD III	715.200,00	
1.7.2.2.33.00.99.18.00	4011.00000	OFICINAS TERAPÊUTICAS	54.000,00	
1.7.2.2.33.00.99.19.00	4011.00000	REDUÇÃO DE DANOS	144.000,00	
1.7.2.2.33.00.99.20.00	4111.00000	CEO - CENTRO DE ESPECIALIDADES ODONTOLÓGICAS	39.600,00	
1.7.2.2.33.00.99.21.00	4170.00000	UNIDADE DE PRONTO ATENDIMENTO - UPA	1.620.000,00	
1.7.2.2.33.00.99.22.00	4220.00000	SERVIÇO RESIDENCIAL TERAPÊUTICO	240.000,00	
1.7.2.2.33.00.99.23.00	4122.00000	SAÚDE PREVENTIVA E CURATIVA AIDS	249.154,00	
1.7.2.4.00.00.00.00.00		TRANSFERÊNCIAS MULTIGOVERNAMENTAIS		46.741.104,42
1.7.2.4.01.00.00.00.00		TRANSFERÊNCIAS DE RECURSOS DO FUNDEB	46.741.104,42	
1.7.2.4.01.00.02.00.00	0031.00000	TRANSFERÊNCIAS DE RECURSOS DO FUNDEB	46.741.104,42	
1.7.3.0.00.00.00.00.00		TRANSFERÊNCIAS DE INSTITUIÇÕES PRIVADAS		1.080.023,15
1.7.3.0.00.00.01.00.00	1301.00000	DOAÇÕES EM BENEFÍCIOS DE CRIANÇAS E ADOLESCENTES - PJ	965.576,20	
1.7.3.0.00.00.02.00.00	1356.00000	DOAÇÕES EM BENEFÍCIOS DE IDOSOS - PJ	113.139,03	
1.7.3.0.00.00.06.00.00	3998.00000	TRANSFERÊNCIAS AO CONSELHO MUNICIPAL DE SAÚDE	1.307,92	
1.7.6.0.00.00.00.00.00		TRANSFERÊNCIAS DE CONVÊNIOS		1.479.319,97
1.7.6.1.00.00.00.00.00		TRANSFERÊNCIAS DE CONVÊNIOS DA UNIÃO E DE SUAS ENTIDADES		415.622,60
1.7.6.1.99.00.00.00.00		OUTRAS TRANSFERÊNCIAS DE CONVÊNIOS DA UNIÃO	415.622,60	
1.7.6.1.99.00.01.00.00	1352.00000	TRABALHO SOCIAL-RESIDENCIAL SANTO ANTONIO	51.827,70	
1.7.6.1.99.00.02.00.00	1357.00000	TRABALHO SOCIAL - GESTÃO CONDOM. E PATRIM. - RESIDENCIAL VIVER BEM	363.794,90	
1.7.6.2.00.00.00.00.00		TRANSFERÊNCIAS DE CONVÊNIOS DOS ESTADOS, DO DISTRITO FEDERAL E DE SUAS ENTIDADES		1.063.697,37



RECEITA SEGUNDO AS CATEGORIAS ECONÔMICAS - EXERCÍCIO DE 2016

RECEITAS				
CÓDIGO	ESPECIFICAÇÃO	DESDOBRAMENTO	FONTE	CATEGORIA ECONÔMICA
1.7.6.2.02.00.00.00.00	TRANSFERÊNCIAS DE CONVÊNIOS DOS ESTADOS DESTINADAS A PROGRAMAS DE EDUCAÇÃO	714.302,69		
1.7.6.2.02.00.01.00.00	1005.00000 TRANSFERÊNCIAS DE CONVÊNIOS PARA O TRANSPORTE ESCOLAR - PEATE	709.302,69		
1.7.6.2.02.00.02.00.00	2907.00000 TRANSFERÊNCIAS DE CONVÊNIOS PARA O PASSE LIVRE ESTUDANTIL	5.000,00		
1.7.6.2.99.00.00.00.00	OUTRAS TRANSFERÊNCIAS DE CONVÊNIOS DOS ESTADOS	349.394,68		
1.7.6.2.99.00.10.00.00	2701.00000 FUNDO MUNICIPAL DE REEQUIPAMENTO DOS BOMBEIROS - FUMREBOM	324.394,68		
1.7.6.2.99.00.11.00.00	1358.00000 PROGRAMA REDE SOCIOASSISTÊNCIAL-AMPLIAÇÃO DE PROTEÇÃO A FAMILIAS	25.000,00		
1.9.0.0.00.00.00.00.00	OUTRAS RECEITAS CORRENTES			12.353.049,79
1.9.1.0.00.00.00.00.00	MULTAS E JUROS DE MORA		5.246.990,82	
1.9.1.1.00.00.00.00.00	MULTAS E JUROS DE MORA DOS TRIBUTOS		463.528,50	
1.9.1.1.38.00.00.00.00	MULTAS E JUROS DE MORA DO IMPOSTO SOBRE A PROPRIEDADE TERRITORIAL URBANA - IPTU	138.440,37		
1.9.1.1.38.00.01.00.00	0001.00000 MULTAS E JUROS DE MORA DO IPTU - PRÓPRIO	72.681,19		
1.9.1.1.38.00.02.00.00	0020.00000 MULTAS E JUROS DE MORA DO IPTU - MDE	37.378,90		
1.9.1.1.38.00.03.00.00	0040.00000 MULTAS E JUROS DE MORA DO IPTU - ASPS	28.380,28		
1.9.1.1.40.00.00.00.00	MULTAS E JUROS DE MORA DO IMPOSTO SOBRE SERVIÇOS DE QUALQUER NATUREZA - ISS	263.632,74		
1.9.1.1.40.00.01.00.00	0001.00000 MULTAS E JUROS DE MORA DO ISS - PRÓPRIO	138.407,19		
1.9.1.1.40.00.02.00.00	0020.00000 MULTAS E JUROS DE MORA DO ISS - MDE	71.180,84		
1.9.1.1.40.00.03.00.00	0040.00000 MULTAS E JUROS DE MORA DO ISS - ASPS	54.044,71		
1.9.1.1.98.00.00.00.00	0001.00000 MULTAS E JUROS DE MORA DAS CONTRIBUIÇÕES DE MELHORIA	5.542,27		
1.9.1.1.99.00.00.00.00	MULTAS E JUROS DE MORA DE OUTROS TRIBUTOS	55.913,12		
1.9.1.1.99.01.00.00.00	MULTAS E JUROS DE MORA DE OUTROS TRIBUTOS	55.913,12		
1.9.1.1.99.01.01.00.00	0001.00000 MULTAS E JUROS DE MORA DAS TAXAS	55.913,12		
1.9.1.3.00.00.00.00.00	MULTA E JUROS DE MORA DA DÍVIDA ATIVA DOS TRIBUTOS		3.215.828,53	
1.9.1.3.11.00.00.00.00	MULTAS E JUROS DE MORA DA DÍVIDA ATIVA DO IMPOSTO SOBRE A PROPRIEDADE TERRITORIAL URBANA-IPTU	1.537.879,46		
1.9.1.3.11.00.01.00.00	MULTA E JUROS DE MORA DA DÍVIDA ATIVA DO IPTU	807.386,72		
1.9.1.3.11.00.01.01.00	0001.00000 MULTA E JUROS DE MORA DA DÍVIDA ATIVA DO IPTU - COBRANÇA ADMINISTRATIVA	444.062,70		
1.9.1.3.11.00.01.02.00	0001.00000 MULTA E JUROS DE MORA DA DÍVIDA ATIVA DO IPTU - COBRANÇA JUDICIAL	363.324,02		
1.9.1.3.11.00.02.00.00	MULTA E JUROS DE MORA DA DÍVIDA ATIVA IPTU - MDE	415.227,45		
1.9.1.3.11.00.02.01.00	0020.00000 MULTA E JUROS DE MORA DA DÍVIDA ATIVA IPTU - MDE - COBRANÇA ADMINISTRATIVA	228.375,10		
1.9.1.3.11.00.02.02.00	0020.00000 MULTA E JUROS DE MORA DA DÍVIDA ATIVA IPTU - MDE - COBRANÇA JUDICIAL	186.852,35		
1.9.1.3.11.00.03.00.00	MULTA E JUROS DE MORA DA DÍVIDA ATIVA IPTU - ASPS	315.265,29		
1.9.1.3.11.00.03.01.00	0040.00000 MULTA E JUROS DE MORA DA DÍVIDA ATIVA IPTU - ASPS - COBRANÇA ADMINISTRATIVA	173.395,91		
1.9.1.3.11.00.03.02.00	0040.00000 MULTA E JUROS DE MORA DA DÍVIDA ATIVA IPTU - ASPS - COBRANÇA JUDICIAL	141.869,38		
1.9.1.3.13.00.00.00.00	MULTAS E JUROS DE MORA DA DÍVIDA ATIVA DO IMPOSTO SOBRE SERVIÇOS DE QUALQUER NATUREZA - ISS	1.374.458,56		
1.9.1.3.13.00.01.00.00	MULTA E JUROS DE MORA DA DÍVIDA ATIVA ISS - PRÓPRIO	721.590,74		
1.9.1.3.13.00.01.01.00	0001.00000 MULTA E JUROS DE MORA DA DÍVIDA ATIVA ISS - PRÓPRIO - COBRANÇA ADMINISTRATIVA	396.874,91		
1.9.1.3.13.00.01.02.00	0001.00000 MULTA E JUROS DE MORA DA DÍVIDA ATIVA ISS - PRÓPRIO - COBRANÇA JUDICIAL	324.715,83		
1.9.1.3.13.00.02.00.00	MULTA E JUROS DE MORA DA DÍVIDA ATIVA ISS - MDE	371.103,81		
1.9.1.3.13.00.02.01.00	0020.00000 MULTA E JUROS DE MORA DA DÍVIDA ATIVA ISS - MDE - COBRANÇA ADMINISTRATIVA	204.107,10		
1.9.1.3.13.00.02.02.00	0020.00000 MULTA E JUROS DE MORA DA DÍVIDA ATIVA ISS - MDE - COBRANÇA JUDICIAL	166.996,71		
1.9.1.3.13.00.03.00.00	MULTA E JUROS DE MORA DA DÍVIDA ATIVA ISS - ASPS	281.764,01		
1.9.1.3.13.00.03.01.00	0040.00000 MULTA E JUROS DE MORA DA DÍVIDA ATIVA ISS - ASPS - COBRANÇA ADMINISTRATIVA	154.970,21		
1.9.1.3.13.00.03.02.00	0040.00000 MULTA E JUROS DE MORA DA DÍVIDA ATIVA ISS - ASPS - COBRANÇA JUDICIAL	126.793,80		
1.9.1.3.98.00.00.00.00	MULTA E JUROS DE MORA DA DÍVIDA ATIVA DAS CONTRIBUIÇÕES DE MELHORIA	39.614,27		



RECEITA SEGUNDO AS CATEGORIAS ECONÔMICAS - EXERCÍCIO DE 2016

RECEITAS					
CÓDIGO		ESPECIFICAÇÃO	DESDOBRAMENTO	FONTE	CATEGORIA ECONÔMICA
1.9.1.3.98.01.00.00.00	0001.00000	MULTA E JUROS DE MORA DA DÍVIDA ATIVA DAS CONTRIBUIÇÕES DE MELHORIA - COBRANÇA ADMINISTRATIVA	21.787,85		
1.9.1.3.98.02.00.00.00	0001.00000	MULTA E JUROS DE MORA DA DÍVIDA ATIVA DAS CONTRIBUIÇÕES DE MELHORIA - COBRANÇA JURIDICAL	17.826,42		
1.9.1.3.99.00.00.00.00		MULTAS E JUROS DE MORA DA DÍVIDA ATIVA DE OUTROS TRIBUTOS	263.876,24		
1.9.1.3.99.00.01.00.00		MULTA E JUROS DE MORA DA DÍVIDA ATIVA DAS TAXAS	263.876,24		
1.9.1.3.99.00.01.01.00	0001.00000	MULTA E JUROS DE MORA DA DÍVIDA ATIVA DAS TAXAS - COBRANÇA ADMINISTRATIVA	145.131,93		
1.9.1.3.99.00.01.02.00	0001.00000	MULTA E JUROS DE MORA DA DÍVIDA ATIVA DAS TAXAS - COBRANÇA JUDICIAL	118.744,31		
1.9.1.5.00.00.00.00.00		MULTA E JUROS DE MORA DA DÍVIDA ATIVA DE OUTRAS RECEITAS		262.304,32	
1.9.1.5.99.00.00.00.00		OUTRAS MULTAS E JUROS DE MORA DA DÍVIDA ATIVA DE OUTRAS RECEITAS	262.304,32		
1.9.1.5.99.01.00.00.00		OUTRAS MULTAS E JUROS DE MORA DA DÍVIDA ATIVA DE OUTRAS RECEITAS - PRINCIPAL	262.304,32		
1.9.1.5.99.01.04.00.00	0001.00000	MULTA E JUROS DE MORA DA DÍVIDA ATIVA NÃO TRIBUTÁRIA	262.204,32		
1.9.1.5.99.01.05.00.00	2501.00000	MULTA E JUROS DE MORA DA DÍVIDA ATIVA NÃO TRIBUTÁRIA DOS SERVIÇOS DE ÁGUA	100,00		
1.9.1.8.00.00.00.00.00		MULTAS E JUROS DE MORA DE OUTRAS RECEITAS		48.088,58	
1.9.1.8.01.00.00.00.00	0001.00000	MULTAS E JUROS DE MORA DE ALUGUEL	5.246,03		
1.9.1.8.99.00.00.00.00	0001.00000	OUTRAS MULTAS E JUROS DE MORA	42.842,55		
1.9.1.9.00.00.00.00.00		MULTAS DE OUTRAS ORIGENS		1.257.240,89	
1.9.1.9.10.00.00.00.00	4001.00000	MULTAS PREVISTAS NA LEGISLAÇÃO SANITÁRIA	261,76		
1.9.1.9.27.00.00.00.00	0001.00000	MULTAS E JUROS PREVISTOS EM CONTRATO	35.000,00		
1.9.1.9.35.00.00.00.00	2501.00000	MULTAS POR DANOS AO MEIO AMBIENTE	40.000,00		
1.9.1.9.50.00.00.00.00	0001.00000	MULTAS POR AUTO DE INFRAÇÃO	71.805,40		
1.9.1.9.99.00.00.00.00		OUTRAS MULTAS	1.110.173,73		
1.9.1.9.99.00.01.00.00		MULTAS SOBRE FINANCIAMENTOS CONCEDIDOS A AGRICULTORES, CONTRIBUINTE E/OU EMPRESAS PRIVADAS	5.144,61		
1.9.1.9.99.00.01.01.00	1501.00000	MULTAS E JUROS DE MORA - LEI 3.225/98 - FMH	5.074,61		
1.9.1.9.99.00.01.02.00	1401.00000	MULTAS E JUROS DE MORA - PROASER EMPRÉSTIMOS	70,00		
1.9.1.9.99.00.04.00.00	2901.00000	MULTAS PREVISTAS NA LEGISLAÇÃO DE TRANSITO-RECURSO VINCULADO	1.105.029,12		
1.9.2.0.00.00.00.00.00		INDENIZAÇÕES E RESTITUIÇÕES		1.566.090,95	
1.9.2.1.00.00.00.00.00		INDENIZAÇÕES		13.531,99	
1.9.2.1.06.00.00.00.00		INDENIZAÇÕES POR DANOS CAUSADOS AO PATRIMÔNIO PÚBLICO	13.531,99		
1.9.2.1.06.00.10.00.00	0001.00000	INDENIZAÇÕES POR PERDAS DANOS EM BENS	13.531,99		
1.9.2.2.00.00.00.00.00		RESTITUIÇÕES		1.552.558,96	
1.9.2.2.99.00.00.00.00		OUTRAS RESTITUIÇÕES	1.552.558,96		
1.9.2.2.99.00.02.00.00	0001.00000	PROGRAMA TROCA-TROCA	235.658,76		
1.9.2.2.99.00.04.00.00	0001.00000	RESTITUIÇÃO PELO PAGAMENTO INDEVIDO	11.811,47		
1.9.2.2.99.00.05.00.00	0001.00000	RESTITUIÇÃO DE AUXÍLIOS	23.255,06		
1.9.2.2.99.00.07.00.00	0001.00000	RESSARCIMENTO DO VALE-ALIMENTAÇÃO	918.358,30		
1.9.2.2.99.00.08.00.00	0001.00000	RESSARCIMENTO DO VALE-TRANSPORTE	349.261,50		
1.9.2.2.99.00.10.00.00	0001.00000	RESTITUIÇÃO DE MULTAS POR INFRAÇÃO DE TRÂNSITO	2.911,11		
1.9.2.2.99.00.11.00.00	0001.00000	RESTITUIÇÃO DE TELEFONEMAS	643,91		
1.9.2.2.99.00.12.00.00	0001.00000	RESTITUIÇÃO DE ENCARGOS SOBRE CONTAS EM ATRASO	38,41		
1.9.2.2.99.00.13.00.00	0001.00000	RESTITUIÇÃO DE SUBSÍDIOS E VENCIMENTOS	620,44		
1.9.2.2.99.00.14.00.00	1301.00000	RESTITUIÇÃO DE AUXÍLIOS COMDICA	10.000,00		
1.9.3.0.00.00.00.00.00		RECEITA DA DÍVIDA ATIVA		4.838.672,64	
1.9.3.1.00.00.00.00.00		RECEITA DA DÍVIDA ATIVA TRIBUTÁRIA		4.489.807,99	
1.9.3.1.11.00.00.00.00		RECEITA DA DÍVIDA ATIVA DO IMPOSTO SOBRE A PROPRIEDADE PREDIAL E TERRITORIAL URBANA-IPTU	2.079.924,55		
1.9.3.1.11.00.01.00.00		RECEITA DA DÍVIDA ATIVA DO IPTU - PRÓPRIO	1.091.960,39		
1.9.3.1.11.00.01.01.00	0001.00000	RECEITA DA DÍVIDA ATIVA DO IPTU - PRÓPRIO - COBRANÇA ADMINISTRATIVA	600.578,21		
1.9.3.1.11.00.01.02.00	0001.00000	RECEITA DA DÍVIDA ATIVA DO IPTU - PRÓPRIO - COBRANÇA JUDICIAL	491.382,18		



RECEITA SEGUNDO AS CATEGORIAS ECONÔMICAS - EXERCÍCIO DE 2016

RECEITAS				
CÓDIGO	ESPECIFICAÇÃO	DESDOBRAMENTO	FONTE	CATEGORIA ECONÔMICA
1.9.3.1.11.00.02.00.00	RECEITA DA DÍVIDA ATIVA DO IPTU - MDE	561.579,63		
1.9.3.1.11.00.02.01.00	0020.00000 RECEITA DA DÍVIDA ATIVA DO IPTU - MDE - COBRANÇA ADMINISTRATIVA	308.868,80		
1.9.3.1.11.00.02.02.00	0020.00000 RECEITA DA DÍVIDA ATIVA DO IPTU - MDE - COBRANÇA JUDICIAL	252.710,83		
1.9.3.1.11.00.03.00.00	RECEITA DA DÍVIDA ATIVA DO IPTU - ASPES	426.384,53		
1.9.3.1.11.00.03.01.00	0040.00000 RECEITA DA DÍVIDA ATIVA DO IPTU - ASPES - COBRANÇA ADMINISTRATIVA	234.511,49		
1.9.3.1.11.00.03.02.00	0040.00000 RECEITA DA DÍVIDA ATIVA DO IPTU - ASPES - COBRANÇA JUDICIAL	191.873,04		
1.9.3.1.13.00.00.00.00	RECEITA DA DÍVIDA ATIVA DO IMPOSTO SOBRE SERVIÇOS DE QUALQUER NATUREZA - ISS	1.491.900,14		
1.9.3.1.13.00.01.00.00	RECEITA DA DÍVIDA ATIVA DO ISS - PRÓPRIO	783.247,57		
1.9.3.1.13.00.01.01.00	0001.00000 RECEITA DA DÍVIDA ATIVA DO ISS - PRÓPRIO - COBRANÇA ADMINISTRATIVA	430.786,16		
1.9.3.1.13.00.01.02.00	0001.00000 RECEITA DA DÍVIDA ATIVA DO ISS - PRÓPRIO - COBRANÇA JUDICIAL	352.461,41		
1.9.3.1.13.00.02.00.00	RECEITA DA DÍVIDA ATIVA DO ISS - MDE	402.813,04		
1.9.3.1.13.00.02.01.00	0020.00000 RECEITA DA DÍVIDA ATIVA DO ISS - MDE - COBRANÇA ADMINISTRATIVA	221.547,17		
1.9.3.1.13.00.02.02.00	0020.00000 RECEITA DA DÍVIDA ATIVA DO ISS - MDE - COBRANÇA JUDICIAL	181.265,87		
1.9.3.1.13.00.03.00.00	RECEITA DA DÍVIDA ATIVA DO ISS - ASPES	305.839,53		
1.9.3.1.13.00.03.01.00	0040.00000 RECEITA DA DÍVIDA ATIVA DO ISS - ASPES - COBRANÇA ADMINISTRATIVA	168.211,74		
1.9.3.1.13.00.03.02.00	0040.00000 RECEITA DA DÍVIDA ATIVA DO ISS - ASPES - COBRANÇA JUDICIAL	137.627,79		
1.9.3.1.98.00.00.00.00	RECEITA DA DÍVIDA ATIVA DA CONTRIBUIÇÃO DE MELHORIA	10.831,11		
1.9.3.1.98.01.00.00.00	0001.00000 RECEITA DA DÍVIDA ATIVA DA CONTRIBUIÇÃO DE MELHORIA - COBRANÇA ADMINISTRATIVA	5.957,11		
1.9.3.1.98.02.00.00.00	0001.00000 RECEITA DA DÍVIDA ATIVA DA CONTRIBUIÇÃO DE MELHORIA - COBRANÇA JUDICIAL	4.874,00		
1.9.3.1.99.00.00.00.00	RECEITA DA DÍVIDA ATIVA DE OUTROS TRIBUTOS	907.152,19		
1.9.3.1.99.01.00.00.00	RECEITA DA DÍVIDA ATIVA DE OUTROS TRIBUTOS - PRINCIPAL	907.152,19		
1.9.3.1.99.01.01.00.00	RECEITA DA DÍVIDA ATIVA DAS TAXAS	907.152,19		
1.9.3.1.99.01.01.01.00	0001.00000 RECEITA DA DÍVIDA ATIVA DAS TAXAS - COBRANÇA ADMINISTRATIVA	485.183,70		
1.9.3.1.99.01.01.02.00	0001.00000 RECEITA DA DÍVIDA ATIVA DAS TAXAS - COBRANÇA JUDICIAL	396.968,49		
1.9.3.1.99.01.01.03.00	1401.00000 REC.DÍVIDA ATIVA DA TAXA REG/INSPEÇÃO DE PROD AGROP-COBRANÇA ADM	13.750,00		
1.9.3.1.99.01.01.04.00	1401.00000 REC.DÍVIDA ATIVA DA TAXA REG/INSPEÇÃO DE PROD.AGROP-COBRANÇA JUDICIAL	11.250,00		
1.9.3.2.00.00.00.00.00	RECEITA DA DÍVIDA ATIVA NÃO TRIBUTÁRIA		348.864,65	
1.9.3.2.11.00.00.00.00	0001.00000 RECEITA DA DÍVIDA ATIVA DE ALUGUÉIS	925,68		
1.9.3.2.99.00.00.00.00	RECEITA DA DÍVIDA ATIVA NÃO TRIBUTÁRIA DE OUTRAS RECEITAS	347.938,97		
1.9.3.2.99.01.00.00.00	RECEITA DA DÍVIDA ATIVA NÃO TRIBUTÁRIA DE OUTRAS RECEITAS - PRINCIPAL	347.938,97		
1.9.3.2.99.01.02.00.00	0001.00000 RECEITA DA DÍVIDA ATIVA NÃO-TRIBUTÁRIA PROVENIENTE DA INSCR.CERTIDÃO DECISÃO-TÍTULO EXECUTIVO TCE	13.170,12		
1.9.3.2.99.01.03.00.00	2501.00000 RECEITA DA DÍVIDA ATIVA NÃO-TRIBUTÁRIA PROVENIENTE DO SERVIÇO DE FORNECIMENTO DE ÁGUA	155.790,78		
1.9.3.2.99.01.05.00.00	0001.00000 RECEITA DA DÍVIDA ATIVA NÃO-TRIBUTÁRIA PROVENIENTE DE SERVIÇOS DE COMUNICAÇÕES	2.671,49		
1.9.3.2.99.01.08.00.00	0001.00000 RECEITA DA DÍVIDA ATIVA NÃO-TRIBUTÁRIA PROVENIENTE DE SERVIÇOS DE CEMITÉRIO	327,66		
1.9.3.2.99.01.09.00.00	0001.00000 RECEITA DA DÍVIDA ATIVA NÃO-TRIBUTÁRIA PROVENIENTE DE OUTRAS RECEITAS	175.978,92		
1.9.9.0.00.00.00.00.00	RECEITAS DIVERSAS		701.295,38	
1.9.9.0.02.00.00.00.00	RECEITA DE ÔNUS DE SUCUMBÊNCIA DE AÇÕES JUDICIAIS	412.858,27		
1.9.9.0.02.01.00.00.00	0001.00000 RECEITA DE HONORÁRIOS DE ADVOGADOS	412.858,27		
1.9.9.0.99.00.00.00.00	OUTRAS RECEITAS	288.437,11		
1.9.9.0.99.00.08.00.00	0001.00000 OUTRAS RECEITAS DE DEPÓSITOS BANCÁRIOS	4.842,83		
1.9.9.0.99.00.09.00.00	0001.00000 DESCONTOS OBTIDOS	283.594,28		
2.0.0.0.00.00.00.00.00	RECEITAS DE CAPITAL			57.267.015,22
2.1.0.0.00.00.00.00.00	OPERAÇÕES DE CRÉDITO			36.991.834,42
2.1.1.0.00.00.00.00.00	OPERAÇÕES DE CRÉDITO INTERNAS		36.991.834,42	



RECEITA SEGUNDO AS CATEGORIAS ECONÔMICAS - EXERCÍCIO DE 2016

RECEITAS				
CÓDIGO	ESPECIFICAÇÃO	DESDOBRAMENTO	FONTE	CATEGORIA ECONÔMICA
2.1.1.4.00.00.00.00.00	OPERAÇÕES DE CRÉDITO INTERNAS CONTRATUAIS		36.991.834,42	
2.1.1.4.05.00.00.00.00	OPERAÇÕES DE CRÉDITO INTERNAS	3.973.050,00		
2.1.1.4.05.00.03.00.00	2706.00000 PMAT - RECADASTRAMENTO E GEORREFERENCIAMENTO DO MUNICÍPIO	3.973.050,00		
2.1.1.4.07.00.00.00.00	OPERAÇÕES DE CRÉDITO INTERNAS PARA PROGRAMAS DE MORADIA POPULAR	24.018.784,42		
2.1.1.4.07.00.01.00.00	1509.00000 URBANIZAÇÃO E REGULARIZAÇÃO DE ASSENTAMENTOS PRECÁRIOS-PRÓ-MORADIA	24.018.784,42		
2.1.1.4.99.00.00.00.00	OUTRAS OPERAÇÕES DE CRÉDITO INTERNAS - CONTRATUAS	9.000.000,00		
2.1.1.4.99.00.03.00.00	2821.00000 BNDES AUTOMÁTICO - PAVIMENTAÇÃO E QUALIFICAÇÃO DE VIAS URBANAS	9.000.000,00		
2.2.0.0.00.00.00.00.00	ALIENAÇÃO DE BENS			135.413,48
2.2.2.0.00.00.00.00.00	ALIENAÇÃO DE BENS IMÓVEIS		135.413,48	
2.2.2.5.00.00.00.00.00	ALIENAÇÃO DE IMOVEIS URBANOS		135.413,48	
2.2.2.5.00.00.01.00.00	2707.00000 ALIENAÇÃO DE TERRENOS	135.413,48		
2.3.0.0.00.00.00.00.00	AMORTIZAÇÃO DE EMPRÉSTIMOS			63.286,02
2.3.0.0.99.00.00.00.00	AMORTIZAÇÃO DE FINANCIAMENTOS DIVERSOS	63.286,02		
2.3.0.0.99.00.01.00.00	AMORTIZAÇÃO DE FINANCIAMENTOS CONCEDIDOS AOS CONTRIBUÍNTES E/OU AGRICULTORES	63.286,02		
2.3.0.0.99.00.01.01.00	1401.00000 PROASER - EMPRÉSTIMOS - LEI 2.545/93, DE 08/12/93	26.198,69		
2.3.0.0.99.00.01.02.00	1501.00000 FUNDO MUNICIPAL DE HABITAÇÃO - LEI 3.225/98 - FMH	37.087,33		
2.4.0.0.00.00.00.00.00	TRANSFERENCIAS DE CAPITAL			19.690.467,15
2.4.7.0.00.00.00.00.00	TRANSFERENCIAS DE CONVENIOS		19.690.467,15	
2.4.7.1.00.00.00.00.00	TRANSFERENCIAS DE CONVENIOS DA UNIAO E DE SUAS ENTIDADES		6.245.467,15	
2.4.7.1.02.00.00.00.00	TRANSFERENCIAS DE CONVENIOS DA UNIAO	355.875,00		
2.4.7.1.02.00.05.00.00	1031.00000 REVITALIZAÇÃO INFRAESTRUTURA ESPORTIVA EMEF SANTUARIO E EMEF BOM JESUS	146.250,00		
2.4.7.1.02.00.07.00.00	1028.00000 CONSTRUÇÃO DE COBERTURAS EM QUADRAS ESPORTIVAS	78.000,00		
2.4.7.1.02.00.08.00.00	1038.00000 REVITALIZAÇÃO DAS QUADRAS ESPORTIVAS-BAIRRO CASTELO BRANCO E RAUBER	131.625,00		
2.4.7.1.99.00.00.00.00	OUTRAS TRANSFERENCIAS	5.889.592,15		
2.4.7.1.99.00.01.00.00	1129.00000 REVITALIZAÇÃO DA PRAÇA SIGFRIED EMMANUEL HEUSER	243.750,00		
2.4.7.1.99.00.02.00.00	1605.00000 IMPLANTAÇÃO INFRAESTRUTURA ESPORTIVA NO BAIRRO ESMERALDA	121.875,00		
2.4.7.1.99.00.05.00.00	1607.00000 REFORMA E REVITALIZAÇÃO GINÁSIO POLIESPORTIVO-P.OKTOBERFEST	731.250,00		
2.4.7.1.99.00.06.00.00	2906.00000 IMPLANTAÇÃO ABRIGOS EMBARQUE E DESEMBARQUE PASSAGEIROS TRANSPORTE URBANO	147.650,00		
2.4.7.1.99.00.07.00.00	2816.00000 CANALIZAÇÃO E PAVIMENTAÇÃO MARGINAL ARROIO DAS PEDRAS	321.802,84		
2.4.7.1.99.00.09.00.00	1609.00000 CIE - CENTRO DE INICIAÇÃO AO ESPORTE	3.090.224,31		
2.4.7.1.99.00.10.00.00	1610.00000 IMPLANTAÇÃO DE NÚCLEOS URBANOS - PELC	1.133.040,00		
2.4.7.1.99.00.14.00.00	1431.00000 AQUISIÇÃO DE TRATOR AGRÍCOLA E PLAINA AGRIC.FRONTAL PANTOGRÁFICA C/CONCHA-PROP 003874/2015	100.000,00		
2.4.7.2.00.00.00.00.00	TRANSFERENCIAS DE CONVENIOS DOS ESTADOS E DO DISTRITO FEDERAL E DE SUAS ENTIDADES		13.445.000,00	
2.4.7.2.99.00.00.00.00	OUTRAS TRANSFERENCIAS	13.445.000,00		
2.4.7.2.99.00.06.00.00	1608.00000 TRANSFERÊNCIAS DA CORSAN PARA O FUNDO MUNICIPAL DE GESTÃO COMPARTILHADA(ART 7º LEI 7.057/2014)	2.760.000,00		
2.4.7.2.99.00.07.00.00	1611.00000 CONVÊNIO CORSAN - PROJETO DE APROVEITAMENTO AMBIENTAL SUSTENTÁVEL LAGO DOURADO	10.685.000,00		
2.5.0.0.00.00.00.00.00	OUTRAS RECEITAS DE CAPITAL			386.014,15
2.5.5.0.00.00.00.00.00	RECEITA DA DÍVIDA ATIVA		24.867,84	
2.5.5.0.00.00.01.00.00	1401.00000 RECEITA DA DÍVIDA ATIVA PROVENIENTE DA CONCESSÃO DE EMPRÉSTIMOS A AGRICULTORES	24.867,84		
2.5.9.0.00.00.00.00.00	OUTRAS RECEITAS		361.146,31	
2.5.9.0.00.00.02.00.00	REMUNERAÇÃO DE DEPÓSITOS BANCÁRIOS	361.146,31		
2.5.9.0.00.00.02.01.00	1401.00000 RECEITAS DE APLIC.FINANC.DOS RECURSOS DEST. AO PROASER	30.000,00		
2.5.9.0.00.00.02.06.00	2816.00000 REC.APLIC.FINANC.REC.DEST.A CANALIZ.PAV.MARGINAL ARROIO DAS PEDRAS	3.000,00		
2.5.9.0.00.00.02.35.00	1608.00000 REC.APLIC.FIN.REC.DEST.TRANSF.DA CORSAN P.FUNDO MUN.GESTÃO COMP.(ART 7º LEI 7.057/14)	328.146,31		



RECEITA SEGUNDO AS CATEGORIAS ECONÔMICAS - EXERCÍCIO DE 2016

RECEITAS				
CÓDIGO	ESPECIFICAÇÃO	DESDOBRAMENTO	FONTE	CATEGORIA ECONÔMICA
9.0.0.0.0.00.00.00.00.00	DEDUÇÕES DA RECEITA			-36.378.083,33
9.1.0.0.0.00.00.00.00.00	DEDUÇÕES DA RECEITA CORRENTE			-36.378.083,33
9.1.1.0.0.00.00.00.00.00	DEDUÇÃO DA RECEITA TRIBUTÁRIA		-1.864.095,40	
9.1.1.1.0.00.00.00.00.00	DEDUÇÃO DA RECEITA DE IMPOSTOS		-1.444.646,11	
9.1.1.1.2.00.00.00.00.00	DEDUÇÃO DA RECEITA DE IMPOSTOS SOBRE O PATRIMÔNIO E A RENDA	-1.444.646,11		
9.1.1.1.2.01.00.00.00.00	DEDUÇÕES DA RECEITA DO IMPOSTO SOBRE A PROPRIEDADE TERRITORIAL RURAL	-20.129,99		
9.1.1.1.2.01.01.00.00.00	DEDUÇÕES DA RECEITA DO IMPOSTO SOBRE A PROPRIEDADE TERRITORIAL RURAL - MUNICÍPIOS CONVÊNIAADOS	-20.129,99		
9.1.1.1.2.01.01.02.00.00	0031.00000 DEDUÇÕES DA RECEITA PARA A FORMAÇÃO DO FUNDEB-ITR-MUNICÍPIOS CONVENIADOS	-20.129,99		
9.1.1.1.2.02.00.00.00.00	DEDUÇÃO DA RECEITA DE IMPOSTO SOBRE A PROPRIEDADE PREDIAL E TERRITORIAL URBANA - IPTU	-1.424.516,12		
9.1.1.1.2.02.00.01.00.00	0001.00000 DEDUÇÃO DA RECEITA DE IPTU - PRÓPRIO	-390.704,93		
9.1.1.1.2.02.00.02.00.00	0020.00000 DEDUÇÃO DA RECEITA DE IPTU - MDE	-200.933,96		
9.1.1.1.2.02.00.03.00.00	0040.00000 DEDUÇÃO DA RECEITA DE IPTU - ASPS	-152.560,97		
9.1.1.1.2.02.00.07.00.00	0001.00000 DEDUÇÃO DA RECEITA DE IPTU - PRÓPRIO	-357.166,04		
9.1.1.1.2.02.00.08.00.00	0020.00000 DEDUÇÃO DA RECEITA DE IPTU - MDE	-183.685,39		
9.1.1.1.2.02.00.09.00.00	0040.00000 DEDUÇÃO DA RECEITA DE IPTU - ASPS	-139.464,83		
9.1.1.2.0.00.00.00.00.00	DEDUÇÃO DA RECEITA DAS TAXAS		-419.449,29	
9.1.1.2.2.00.00.00.00.00	DEDUÇÃO DAS RECEITAS DAS TAXAS PELA PRESTAÇÃO DE SERVIÇOS	-419.449,29		
9.1.1.2.2.90.00.00.00.00	DEDUÇÃO DA RECEITA DA TAXA DE LIMPEZA PÚBLICA	-419.449,29		
9.1.1.2.2.90.00.01.00.00	0001.00000 DEDUÇÃO DA RECEITA DA TAXA DE LIMPEZA PÚBLICA	-283.313,30		
9.1.1.2.2.90.00.03.00.00	0001.00000 DEDUÇÃO DA RECEITA DA TAXA DE LIMPEZA PÚBLICA	-136.135,99		
9.1.7.0.0.00.00.00.00.00	DEDUÇÃO DA RECEITA DE TRANSFERENCIA CORRENTE		-34.513.987,93	
9.1.7.2.0.00.00.00.00.00	DEDUÇÃO DA RECEITA DE TRANSFERENCIA INTERGOVERNAMENTAL		-34.513.987,93	
9.1.7.2.1.00.00.00.00.00	DEDUÇÃO DA RECEITA DE TRANSFERENCIA DA UNIÃO	-8.057.600,81		
9.1.7.2.1.01.00.00.00.00	DEDUÇÃO DA RECEITA DE PARTICIPAÇÃO NA RECEITA DA UNIÃO	-7.916.624,00		
9.1.7.2.1.01.02.00.00.00	DEDUÇÃO DA RECEITA DO FUNDO DE PARTICIPAÇÃO DOS MUNICÍPIOS-FPM	-7.916.624,00		
9.1.7.2.1.01.02.06.00.00	0031.00000 DEDUÇÃO DA RECEITA PARA FORMAÇÃO DO FUNDEB - FPM	-7.916.624,00		
9.1.7.2.1.36.00.00.00.00	DEDUÇÃO DA RECEITA DO ICMS DESONERAÇÃO - LEI COMPLEMENTAR 87/96	-140.976,81		
9.1.7.2.1.36.00.05.00.00	0031.00000 DEDUÇÃO DA RECEITA PARA FORMAÇÃO DO FUNDEB-ICMS DESONERAÇÃO-LC 87/96	-140.976,81		
9.1.7.2.2.00.00.00.00.00	DEDUÇÃO DA RECEITA DE TRANSFERENCIA DO ESTADO	-26.456.387,12		
9.1.7.2.2.01.00.00.00.00	DEDUÇÃO DA RECEITA DE PARTICIPAÇÃO NA RECEITA DO ESTADO	-26.456.387,12		
9.1.7.2.2.01.01.00.00.00	DEDUÇÃO DA RECEITA DO ICMS	-22.372.276,56		
9.1.7.2.2.01.01.05.00.00	0031.00000 DEDUÇÃO DA RECEITA PARA FORMAÇÃO DO FUNDEB - ICMS	-22.372.276,56		
9.1.7.2.2.01.02.00.00.00	DEDUÇÃO DA RECEITA DA COTA-PARTE DO IPVA	-3.707.332,73		
9.1.7.2.2.01.02.05.00.00	0031.00000 DEDUÇÃO DA RECEITA PARA FORMAÇÃO DO FUNDEB - IPVA	-3.707.332,73		
9.1.7.2.2.01.04.00.00.00	DEDUÇÃO DA RECEITA DO IPI/EXPORTAÇÃO	-376.777,83		
9.1.7.2.2.01.04.05.00.00	0031.00000 DEDUÇÃO DA RECEITA PARA FORMAÇÃO DO FUNDEB - IPI/EXPORTAÇÃO	-376.777,83		
			TOTAL	444.636.923,92
			Interferências Recebidas	0,00
			TOTAL GERAL	444.636.923,92



CONSOLIDAÇÃO GERAL DOS ELEMENTOS DA DESPESA - EXERCÍCIO DE 2016

DESPESAS	
DESPESAS CORRENTES	371.409.393,14
PESSOAL E ENCARGOS SOCIAIS	186.607.855,59
JUROS E ENCARGOS DA DIVIDA	5.134.555,36
OUTRAS DESPESAS CORRENTES	179.666.982,19
DESPESAS DE CAPITAL	70.627.530,78
INVESTIMENTOS	61.513.520,78
INVERSOES FINANCEIRAS	51.010,00
AMORTIZACAO DA DIVIDA	9.063.000,00
RESERVA DE CONTINGENCIA	2.600.000,00
RESERVA DE CONTINGENCIA	2.600.000,00
TRANSFERÊNCIAS FINANCEIRAS	0,00
TOTAL	444.636.923,92



CONSOLIDAÇÃO GERAL DOS ELEMENTOS DA DESPESA POR RECURSO VINCULADO - EXERCÍCIO DE 2016

DESPESAS						
RECURSO	0001	RECURSO LIVRE				
CÓDIGO		ESPECIFICAÇÃO	Desdobramento	Elemento	Modalidade de Aplicação	Categoria Econômica
3.0.00.00.00.00.00.00		DESPESAS CORRENTES				126.669.889,33
3.1.00.00.00.00.00.00		PESSOAL E ENCARGOS SOCIAIS				71.539.713,51
3.1.90.00.00.00.00.00		APLICACOES DIRETAS			71.539.713,51	
3.1.90.01.00.00.00.00		APOSENTADORIAS, RESERVA REMUNERADA E REFORMAS		941.370,00		
3.1.90.03.00.00.00.00		PENSOES		622.000,00		
3.1.90.04.00.00.00.00		CONTRATAÇÃO POR TEMPO DETERMINADO		611.090,00		
3.1.90.08.00.00.00.00		OUTROS BENEFÍCIOS ASSISTENCIAIS		1.000,00		
3.1.90.11.00.00.00.00		VENCIMENTOS E VANTAGENS FIXAS - PESSOAL CIVIL		54.334.602,81		
3.1.90.13.00.00.00.00		OBRIGACOES PATRONAIS		12.631.101,70		
3.1.90.16.00.00.00.00		OUTRAS DESPESAS VARIÁVEIS - PESSOAL CIVIL		589.757,60		
3.1.90.46.00.00.00.00		AUXILIO-ALIMENTAÇÃO		6.000,00		
3.1.90.91.00.00.00.00		SENTENÇAS JUDICIAIS		130.000,00		
3.1.90.92.00.00.00.00		DESPESAS DE EXERCÍCIOS ANTERIORES		10.000,00		
3.1.90.94.00.00.00.00		INDENIZACOES TRABALHISTAS		1.387.791,40		
3.1.90.96.00.00.00.00		RESSARCIMENTO DE DESPESAS DE PESSOAL REQUISITADO		275.000,00		
3.2.00.00.00.00.00.00		JUROS E ENCARGOS DA DIVIDA				5.134.555,36
3.2.90.00.00.00.00.00		APLICACOES DIRETAS			5.134.555,36	
3.2.90.21.00.00.00.00		JUROS SOBRE A DIVIDA POR CONTRATO		4.094.434,95		
3.2.90.22.00.00.00.00		OUTROS ENCARGOS SOBRE A DIVIDA POR CONTRATO		1.040.120,41		
3.3.00.00.00.00.00.00		OUTRAS DESPESAS CORRENTES				49.995.620,46
3.3.30.00.00.00.00.00		TRANSFERENCIAS A ESTADOS E AO DISTRITO FEDERAL			410.000,00	
3.3.30.41.00.00.00.00		CONTRIBUICOES		410.000,00		
3.3.50.00.00.00.00.00		TRANSFERENCIAS A INSTITUICOES PRIVADAS SEM FINS LUCRATIVOS			5.627.386,00	
3.3.50.41.00.00.00.00		CONTRIBUICOES		1.085.050,00		
3.3.50.43.00.00.00.00		SUBVENCOES SOCIAIS		4.542.336,00		
3.3.90.00.00.00.00.00		APLICACOES DIRETAS			43.958.234,46	
3.3.90.14.00.00.00.00		DIARIAS - PESSOAL CIVIL		150.000,00		
3.3.90.30.00.00.00.00		MATERIAL DE CONSUMO		6.926.260,00		
3.3.90.31.00.00.00.00		PREMIACOES CULTURAIS, ARTISTICAS, CIENTIFICAS, DESPORTIVAS E OUTRAS		40.050,00		
3.3.90.32.00.00.00.00		MATERIAL, BEM OU SERVICO PARA DISTRIBUICAO GRATUITA		164.000,00		
3.3.90.33.00.00.00.00		PASSAGENS E DESPESAS COM LOCOMOCAO		263.110,00		
3.3.90.35.00.00.00.00		SERVICOS DE CONSULTORIA		113.010,00		
3.3.90.36.00.00.00.00		OUTROS SERVICOS DE TERCEIROS - PESSOA FISICA		199.510,00		
3.3.90.39.00.00.00.00		OUTROS SERVICOS DE TERCEIROS - PESSOA JURIDICA		23.190.220,86		
3.3.90.46.00.00.00.00		AUXILIO-ALIMENTAÇÃO		7.322.107,20		
3.3.90.47.00.00.00.00		OBRIGACOES TRIBUTARIAS E CONTRIBUTIVAS		3.832.410,00		
3.3.90.48.00.00.00.00		OUTROS AUXILIOS FINANCEIROS A PESSOA FISICA		50.000,00		
3.3.90.49.00.00.00.00		AUXILIO-TRANSPORTE		767.506,40		
3.3.90.91.00.00.00.00		SENTENÇAS JUDICIAIS		830.000,00		
3.3.90.92.00.00.00.00		DESPESAS DE EXERCÍCIOS ANTERIORES		100.050,00		
3.3.90.93.00.00.00.00		INDENIZACOES E RESTITUICOES		10.000,00		
4.0.00.00.00.00.00.00		DESPESAS DE CAPITAL				12.066.180,00
4.4.00.00.00.00.00.00		INVESTIMENTOS				4.866.170,00
TOTAL RECURSO						141.336.069,33
Interferências Concedidas Recurso						0,00
TOTAL GERAL RECURSO						31,79 % 141.336.069,33
TOTAL						444.636.923,92
Interferências Concedidas						0,00
TOTAL GERAL						444.636.923,92



CONSOLIDAÇÃO GERAL DOS ELEMENTOS DA DESPESA POR RECURSO VINCULADO - EXERCÍCIO DE 2016

DESPESAS					
RECURSO	0001	RECURSO LIVRE			
CÓDIGO	ESPECIFICAÇÃO	Desdobramento	Elemento	Modalidade de Aplicação	Categoria Econômica
4.4.50.00.00.00.00.00	TRANSFERENCIAS A INSTITUIÇÕES PRIVADAS SEM FINS LUCRATIVOS			65.000,00	
4.4.50.42.00.00.00.00	AUXÍLIOS		65.000,00		
4.4.90.00.00.00.00.00	APLICAÇÕES DIRETAS			4.801.170,00	
4.4.90.30.00.00.00.00	MATERIAL DE CONSUMO		50,00		
4.4.90.39.00.00.00.00	OUTROS SERVIÇOS DE TERCEIROS - PESSOA JURÍDICA		409.000,00		
4.4.90.51.00.00.00.00	OBRAS E INSTALAÇÕES		3.752.300,00		
4.4.90.52.00.00.00.00	EQUIPAMENTOS E MATERIAL PERMANENTE		639.820,00		
4.5.00.00.00.00.00.00	INVERSOES FINANCEIRAS				10,00
4.5.90.00.00.00.00.00	APLICAÇÕES DIRETAS			10,00	
4.5.90.61.00.00.00.00	AQUISIÇÃO DE IMÓVEIS		10,00		
4.6.00.00.00.00.00.00	AMORTIZAÇÃO DA DÍVIDA				7.200.000,00
4.6.90.00.00.00.00.00	APLICAÇÕES DIRETAS			7.200.000,00	
4.6.90.71.00.00.00.00	PRINCIPAL DA DÍVIDA POR CONTRATO		7.200.000,00		
9.0.00.00.00.00.00.00	RESERVA DE CONTINGÊNCIA				2.600.000,00
9.9.00.00.00.00.00.00	RESERVA DE CONTINGÊNCIA				2.600.000,00
9.9.99.00.00.00.00.00	RESERVA DE CONTINGÊNCIA			2.600.000,00	
9.9.99.99.00.00.00.00	RESERVA DE CONTINGÊNCIA		2.600.000,00		

TOTAL RECURSO	141.336.069,33
Interferências Concedidas Recurso	0,00
TOTAL GERAL RECURSO	31,79 % 141.336.069,33
TOTAL	444.636.923,92
Interferências Concedidas	0,00
TOTAL GERAL	444.636.923,92



CONSOLIDAÇÃO GERAL DOS ELEMENTOS DA DESPESA POR RECURSO VINCULADO - EXERCÍCIO DE 2016

DESPESAS					
RECURSO	0020	MANUTENCAO E DESENVOLVIMENTO DO ENSINO - MDE			
CÓDIGO	ESPECIFICAÇÃO	Desdobramento	Elemento	Modalidade de Aplicação	Categoria Econômica
3.0.00.00.00.00.00.00	DESPESAS CORRENTES				31.598.666,34
3.1.00.00.00.00.00.00	PESSOAL E ENCARGOS SOCIAIS				23.697.670,35
3.1.90.00.00.00.00.00	APLICACOES DIRETAS			23.697.670,35	
3.1.90.04.00.00.00.00	CONTRATACAO POR TEMPO DETERMINADO		296.566,76		
3.1.90.11.00.00.00.00	VENCIMENTOS E VANTAGENS FIXAS - PESSOAL CIVIL		18.904.112,60		
3.1.90.13.00.00.00.00	OBRIGACOES PATRONAIS		4.496.690,99		
3.1.90.16.00.00.00.00	OUTRAS DESPESAS VARIAVEIS - PESSOAL CIVIL		150,00		
3.1.90.94.00.00.00.00	INDENIZACOES TRABALHISTAS		150,00		
3.3.00.00.00.00.00.00	OUTRAS DESPESAS CORRENTES				7.900.995,99
3.3.50.00.00.00.00.00	TRANSFERENCIAS A INSTITUICOES PRIVADAS SEM FINS LUCRATIVOS			50,00	
3.3.50.43.00.00.00.00	SUBVENCOES SOCIAIS		50,00		
3.3.90.00.00.00.00.00	APLICACOES DIRETAS			7.900.945,99	
3.3.90.30.00.00.00.00	MATERIAL DE CONSUMO		200,00		
3.3.90.31.00.00.00.00	PREMIACOES CULTURAIS, ARTISTICAS, CIENTIFICAS, DESPORTIVAS E OUTRAS		50,00		
3.3.90.33.00.00.00.00	PASSAGENS E DESPESAS COM LOCOMOCAO		150,00		
3.3.90.36.00.00.00.00	OUTROS SERVICOS DE TERCEIROS - PESSOA FISICA		100,00		
3.3.90.39.00.00.00.00	OUTROS SERVICOS DE TERCEIROS - PESSOA JURIDICA		1.591.640,00		
3.3.90.46.00.00.00.00	AUXILIO-ALIMENTACAO		5.745.410,40		
3.3.90.47.00.00.00.00	OBRIGACOES TRIBUTARIAS E CONTRIBUTIVAS		100,00		
3.3.90.49.00.00.00.00	AUXILIO-TRANSPORTE		563.295,59		
4.0.00.00.00.00.00.00	DESPESAS DE CAPITAL				500,00
4.4.00.00.00.00.00.00	INVESTIMENTOS				500,00
4.4.90.00.00.00.00.00	APLICACOES DIRETAS			500,00	
4.4.90.30.00.00.00.00	MATERIAL DE CONSUMO		150,00		
4.4.90.39.00.00.00.00	OUTROS SERVICOS DE TERCEIROS - PESSOA JURIDICA		150,00		
4.4.90.52.00.00.00.00	EQUIPAMENTOS E MATERIAL PERMANENTE		200,00		

TOTAL RECURSO					31.599.166,34
Interferências Concedidas Recurso					0,00
TOTAL GERAL RECURSO				7,11 %	31.599.166,34
TOTAL					444.636.923,92
Interferências Concedidas					0,00
TOTAL GERAL					444.636.923,92



CONSOLIDAÇÃO GERAL DOS ELEMENTOS DA DESPESA POR RECURSO VINCULADO - EXERCÍCIO DE 2016

DESPESAS					
RECURSO	0031	FUNDEB-FUNDO DE MANUT.E DESENV.EDUC.BAS.E DA VAL.PROFIS.EDUC			
CÓDIGO	ESPECIFICAÇÃO	Desdobramento	Elemento	Modalidade de Aplicação	Categoria Econômica
3.0.00.00.00.00.00.00	DESPESAS CORRENTES				46.987.652,73
3.1.00.00.00.00.00.00	PESSOAL E ENCARGOS SOCIAIS				43.234.703,05
3.1.90.00.00.00.00.00	APLICACOES DIRETAS			43.234.703,05	
3.1.90.04.00.00.00.00	CONTRATAÇÃO POR TEMPO DETERMINADO		234.260,50		
3.1.90.11.00.00.00.00	VENCIMENTOS E VANTAGENS FIXAS - PESSOAL CIVIL		34.769.693,15		
3.1.90.13.00.00.00.00	OBRIGACOES PATRONAIS		8.187.472,85		
3.1.90.16.00.00.00.00	OUTRAS DESPESAS VARIÁVEIS - PESSOAL CIVIL		42.976,55		
3.1.90.94.00.00.00.00	INDENIZACOES TRABALHISTAS		300,00		
3.3.00.00.00.00.00.00	OUTRAS DESPESAS CORRENTES				3.752.949,68
3.3.50.00.00.00.00.00	TRANSFERENCIAS A INSTITUICOES PRIVADAS SEM FINS LUCRATIVOS			349.965,25	
3.3.50.43.00.00.00.00	SUBVENCOES SOCIAIS		349.965,25		
3.3.90.00.00.00.00.00	APLICACOES DIRETAS			3.402.984,43	
3.3.90.30.00.00.00.00	MATERIAL DE CONSUMO		200,00		
3.3.90.39.00.00.00.00	OUTROS SERVICOS DE TERCEIROS - PESSOA JURIDICA		60.857,43		
3.3.90.46.00.00.00.00	AUXILIO-ALIMENTAÇÃO		3.341.927,00		
4.0.00.00.00.00.00.00	DESPESAS DE CAPITAL				500,00
4.4.00.00.00.00.00.00	INVESTIMENTOS				500,00
4.4.90.00.00.00.00.00	APLICACOES DIRETAS			500,00	
4.4.90.30.00.00.00.00	MATERIAL DE CONSUMO		100,00		
4.4.90.39.00.00.00.00	OUTROS SERVICOS DE TERCEIROS - PESSOA JURIDICA		100,00		
4.4.90.51.00.00.00.00	OBRAS E INSTALACOES		100,00		
4.4.90.52.00.00.00.00	EQUIPAMENTOS E MATERIAL PERMANENTE		200,00		

	TOTAL RECURSO				46.988.152,73
	Interferências Concedidas Recurso				0,00
	TOTAL GERAL RECURSO	10,57 %			46.988.152,73
	TOTAL				444.636.923,92
	Interferências Concedidas				0,00
	TOTAL GERAL				444.636.923,92



CONSOLIDAÇÃO GERAL DOS ELEMENTOS DA DESPESA POR RECURSO VINCULADO - EXERCÍCIO DE 2016

DESPESAS					
RECURSO	0040	ACOES E SERVICOS PUBLICOS DE SAUDE - ASPS			
CÓDIGO	ESPECIFICAÇÃO	Desdobramento	Elemento	Modalidade de Aplicação	Categoria Econômica
3.0.00.00.00.00.00.00	DESPESAS CORRENTES				50.335.319,60
3.1.00.00.00.00.00.00	PESSOAL E ENCARGOS SOCIAIS				28.557.796,96
3.1.50.00.00.00.00.00	TRANSFERENCIAS A INSTITUICOES PRIVADAS SEM FINS LUCRATIVOS			1.532.992,50	
3.1.50.11.00.00.00.00	VENCIMENTOS E VANTAGENS FIXAS - PESSOAL CIVIL		1.050.906,00		
3.1.50.13.00.00.00.00	OBRIGACOES PATRONAIS		482.086,50		
3.1.90.00.00.00.00.00	APLICACOES DIRETAS			27.024.804,46	
3.1.90.04.00.00.00.00	CONTRATAÇÃO POR TEMPO DETERMINADO		611.910,51		
3.1.90.11.00.00.00.00	VENCIMENTOS E VANTAGENS FIXAS - PESSOAL CIVIL		19.193.756,82		
3.1.90.13.00.00.00.00	OBRIGACOES PATRONAIS		6.490.268,61		
3.1.90.16.00.00.00.00	OUTRAS DESPESAS VARIÁVEIS - PESSOAL CIVIL		597.854,52		
3.1.90.92.00.00.00.00	DESPESAS DE EXERCÍCIOS ANTERIORES		7,00		
3.1.90.94.00.00.00.00	INDENIZACOES TRABALHISTAS		131.007,00		
3.3.00.00.00.00.00.00	OUTRAS DESPESAS CORRENTES				21.777.522,64
3.3.71.00.00.00.00.00	TRANSFERENCIAS A CONSORCIOS PUBLICOS			347.992,84	
3.3.71.70.00.00.00.00	RATEIO PELA PARTICIPAÇÃO EM CONSORCIO PÚBLICO		347.992,84		
3.3.90.00.00.00.00.00	APLICACOES DIRETAS			20.261.546,64	
3.3.90.30.00.00.00.00	MATERIAL DE CONSUMO		562.503,00		
3.3.90.32.00.00.00.00	MATERIAL, BEM OU SERVIÇO PARA DISTRIBUIÇÃO GRATUITA		905.000,00		
3.3.90.33.00.00.00.00	PASSAGENS E DESPESAS COM LOCOMOÇÃO		70.937,00		
3.3.90.35.00.00.00.00	SERVIÇOS DE CONSULTORIA		1,00		
3.3.90.36.00.00.00.00	OUTROS SERVIÇOS DE TERCEIROS - PESSOA FÍSICA		149.702,00		
3.3.90.39.00.00.00.00	OUTROS SERVIÇOS DE TERCEIROS - PESSOA JURÍDICA		14.130.582,64		
3.3.90.46.00.00.00.00	AUXÍLIO-ALIMENTAÇÃO		3.693.994,00		
3.3.90.47.00.00.00.00	OBRIGACOES TRIBUTARIAS E CONTRIBUTIVAS		124.858,00		
3.3.90.49.00.00.00.00	AUXÍLIO-TRANSPORTE		313.956,00		
3.3.90.92.00.00.00.00	DESPESAS DE EXERCÍCIOS ANTERIORES		166.013,00		
3.3.90.93.00.00.00.00	INDENIZACOES E RESTITUICOES		144.000,00		
3.3.93.00.00.00.00.00	APLIC.DIRETA DECOR.DE OPER.ORGÃOS, FUNDOS E ENT.INTEGR.DOS ORÇAM.FISC.E SEG. SOCIAL C/CONSORCIO PÚBL			1.167.983,16	
3.3.93.39.00.00.00.00	OUTROS SERVIÇOS DE TERCEIROS-PESSOA JURÍDICA		1.097.983,16		
3.3.93.47.00.00.00.00	OBRIGAÇÕES TRIBUTÁRIAS E CONTRIBUTIVAS		20.000,00		
3.3.93.92.00.00.00.00	DESPESAS DE EXERCÍCIOS ANTERIORES		50.000,00		
4.0.00.00.00.00.00.00	DESPESAS DE CAPITAL				61.002,00
4.4.00.00.00.00.00.00	INVESTIMENTOS				61.002,00
4.4.90.00.00.00.00.00	APLICACOES DIRETAS			61.002,00	
4.4.90.51.00.00.00.00	OBRAS E INSTALACOES		1,00		
4.4.90.52.00.00.00.00	EQUIPAMENTOS E MATERIAL PERMANENTE		61.001,00		

TOTAL RECURSO				50.396.321,60
Interferências Concedidas Recurso				0,00
TOTAL GERAL RECURSO				11,33 % 50.396.321,60
TOTAL				444.636.923,92
Interferências Concedidas				0,00
TOTAL GERAL				444.636.923,92



CONSOLIDAÇÃO GERAL DOS ELEMENTOS DA DESPESA POR RECURSO VINCULADO - EXERCÍCIO DE 2016

DESPESAS					
RECURSO	1001	PROGRAMA NACIONAL DE ALIMENTACAO ESCOLAR-PNAE			
CÓDIGO	ESPECIFICAÇÃO	Desdobramento	Elemento	Modalidade de Aplicação	Categoria Econômica
3.0.00.00.00.00.00.00	DESPESAS CORRENTES				1.398.243,64
3.3.00.00.00.00.00.00	OUTRAS DESPESAS CORRENTES				1.398.243,64
3.3.90.00.00.00.00.00	APLICACOES DIRETAS			1.398.243,64	
3.3.90.30.00.00.00.00	MATERIAL DE CONSUMO		1.398.243,64		

	TOTAL RECURSO				1.398.243,64
	Interferências Concedidas Recurso				0,00
	TOTAL GERAL RECURSO		0,31 %		1.398.243,64
	TOTAL				444.636.923,92
	Interferências Concedidas				0,00
	TOTAL GERAL				444.636.923,92



CONSOLIDAÇÃO GERAL DOS ELEMENTOS DA DESPESA POR RECURSO VINCULADO - EXERCÍCIO DE 2016

DESPESAS					
RECURSO	1005	PROGR.ESTADUAL DE APOIO AO TRANSP.ESCOLAR-PEATE			
CÓDIGO	ESPECIFICAÇÃO	Desdobramento	Elemento	Modalidade de Aplicação	Categoria Econômica
3.0.00.00.00.00.00.00	DESPESAS CORRENTES				714.068,41
3.3.00.00.00.00.00.00	OUTRAS DESPESAS CORRENTES				714.068,41
3.3.90.00.00.00.00.00	APLICACOES DIRETAS			714.068,41	
3.3.90.39.00.00.00.00	OUTROS SERVICOS DE TERCEIROS - PESSOA JURIDICA		714.068,41		

	TOTAL RECURSO				714.068,41
	Interferências Concedidas Recurso				0,00
	TOTAL GERAL RECURSO		0,16 %		714.068,41
	TOTAL				444.636.923,92
	Interferências Concedidas				0,00
	TOTAL GERAL				444.636.923,92



CONSOLIDAÇÃO GERAL DOS ELEMENTOS DA DESPESA POR RECURSO VINCULADO - EXERCÍCIO DE 2016

DESPESAS					
RECURSO	1012	PROGR.NACIONAL DE APOIO AO TRANSPORTE DO ESCOLAR-PNATE			
CÓDIGO	ESPECIFICAÇÃO	Desdobramento	Elemento	Modalidade de Aplicação	Categoria Econômica
3.0.00.00.00.00.00.00	DESPESAS CORRENTES				274.719,92
3.3.00.00.00.00.00.00	OUTRAS DESPESAS CORRENTES				274.719,92
3.3.90.00.00.00.00.00	APLICACOES DIRETAS			274.719,92	
3.3.90.39.00.00.00.00	OUTROS SERVICOS DE TERCEIROS - PESSOA JURIDICA		274.719,92		

	TOTAL RECURSO				274.719,92
	Interferências Concedidas Recurso				0,00
	TOTAL GERAL RECURSO		0,06 %		274.719,92
	TOTAL				444.636.923,92
	Interferências Concedidas				0,00
	TOTAL GERAL				444.636.923,92



CONSOLIDAÇÃO GERAL DOS ELEMENTOS DA DESPESA POR RECURSO VINCULADO - EXERCÍCIO DE 2016

DESPESAS					
RECURSO	1013	SALARIO EDUCACAO - UNIAO			
CÓDIGO	ESPECIFICAÇÃO	Desdobramento	Elemento	Modalidade de Aplicação	Categoria Econômica
3.0.00.00.00.00.00.00	DESPESAS CORRENTES				3.886.937,82
3.3.00.00.00.00.00.00	OUTRAS DESPESAS CORRENTES				3.886.937,82
3.3.90.00.00.00.00.00	APLICACOES DIRETAS			3.886.937,82	
3.3.90.30.00.00.00.00	MATERIAL DE CONSUMO		1.691.287,82		
3.3.90.33.00.00.00.00	PASSAGENS E DESPESAS COM LOCOMOCAO		15.050,00		
3.3.90.39.00.00.00.00	OUTROS SERVICOS DE TERCEIROS - PESSOA JURIDICA		2.180.600,00		
4.0.00.00.00.00.00.00	DESPESAS DE CAPITAL				70.350,00
4.4.00.00.00.00.00.00	INVESTIMENTOS				70.350,00
4.4.90.00.00.00.00.00	APLICACOES DIRETAS			70.350,00	
4.4.90.30.00.00.00.00	MATERIAL DE CONSUMO		100,00		
4.4.90.39.00.00.00.00	OUTROS SERVICOS DE TERCEIROS - PESSOA JURIDICA		100,00		
4.4.90.51.00.00.00.00	OBRAS E INSTALACOES		50,00		
4.4.90.52.00.00.00.00	EQUIPAMENTOS E MATERIAL PERMANENTE		70.100,00		

	TOTAL RECURSO				3.957.287,82
	Interferências Concedidas Recurso				0,00
	TOTAL GERAL RECURSO	0,89 %			3.957.287,82
	TOTAL				444.636.923,92
	Interferências Concedidas				0,00
	TOTAL GERAL				444.636.923,92



CONSOLIDAÇÃO GERAL DOS ELEMENTOS DA DESPESA POR RECURSO VINCULADO - EXERCÍCIO DE 2016

DESPESAS					
RECURSO	1028	EXECUCAO DE MELHORIAS EM ESCOLAS MUNIC.-QUADRAS ESPORTIVAS			
CÓDIGO	ESPECIFICAÇÃO	Desdobramento	Elemento	Modalidade de Aplicação	Categoria Econômica
4.0.00.00.00.00.00.00	DESPESAS DE CAPITAL				78.000,00
4.4.00.00.00.00.00.00	INVESTIMENTOS				78.000,00
4.4.90.00.00.00.00.00	APLICACOES DIRETAS			78.000,00	
4.4.90.51.00.00.00.00	OBRAS E INSTALACOES		78.000,00		

	TOTAL RECURSO				78.000,00
	Interferências Concedidas Recurso				0,00
	TOTAL GERAL RECURSO		0,02 %		78.000,00
	TOTAL				444.636.923,92
	Interferências Concedidas				0,00
	TOTAL GERAL				444.636.923,92



CONSOLIDAÇÃO GERAL DOS ELEMENTOS DA DESPESA POR RECURSO VINCULADO - EXERCÍCIO DE 2016

DESPESAS					
RECURSO	1031	REVITALIZACAO INFRAESTR.ESPORT.EMEF SANT.E EMEF B.JESUS			
CÓDIGO	ESPECIFICAÇÃO	Desdobramento	Elemento	Modalidade de Aplicação	Categoria Econômica
4.0.00.00.00.00.00.00	DESPESAS DE CAPITAL				146.250,00
4.4.00.00.00.00.00.00	INVESTIMENTOS				146.250,00
4.4.90.00.00.00.00.00	APLICACOES DIRETAS			146.250,00	
4.4.90.51.00.00.00.00	OBRAS E INSTALACOES		146.250,00		

	TOTAL RECURSO				146.250,00
	Interferências Concedidas Recurso				0,00
	TOTAL GERAL RECURSO		0,03 %		146.250,00
	TOTAL				444.636.923,92
	Interferências Concedidas				0,00
	TOTAL GERAL				444.636.923,92



CONSOLIDAÇÃO GERAL DOS ELEMENTOS DA DESPESA POR RECURSO VINCULADO - EXERCÍCIO DE 2016

DESPESAS					
RECURSO	1032	PROGRAMA APOIO A CRECHES - FNDE			
CÓDIGO	ESPECIFICAÇÃO	Desdobramento	Elemento	Modalidade de Aplicação	Categoria Econômica
3.0.00.00.00.00.00.00	DESPESAS CORRENTES				577.260,15
3.1.00.00.00.00.00.00	PESSOAL E ENCARGOS SOCIAIS				577.110,15
3.1.90.00.00.00.00.00	APLICACOES DIRETAS			577.110,15	
3.1.90.04.00.00.00.00	CONTRATAÇÃO POR TEMPO DETERMINADO		50,00		
3.1.90.11.00.00.00.00	VENCIMENTOS E VANTAGENS FIXAS - PESSOAL CIVIL		471.960,15		
3.1.90.13.00.00.00.00	OBRIGACOES PATRONAIS		105.000,00		
3.1.90.16.00.00.00.00	OUTRAS DESPESAS VARIÁVEIS - PESSOAL CIVIL		50,00		
3.1.90.94.00.00.00.00	INDENIZACOES TRABALHISTAS		50,00		
3.3.00.00.00.00.00.00	OUTRAS DESPESAS CORRENTES				150,00
3.3.50.00.00.00.00.00	TRANSFERENCIAS A INSTITUICOES PRIVADAS SEM FINS LUCRATIVOS			50,00	
3.3.50.43.00.00.00.00	SUBVENCOES SOCIAIS		50,00		
3.3.90.00.00.00.00.00	APLICACOES DIRETAS			100,00	
3.3.90.30.00.00.00.00	MATERIAL DE CONSUMO		50,00		
3.3.90.39.00.00.00.00	OUTROS SERVICOS DE TERCEIROS - PESSOA JURIDICA		50,00		

	TOTAL RECURSO				577.260,15
	Interferências Concedidas Recurso				0,00
	TOTAL GERAL RECURSO		0,13 %		577.260,15
	TOTAL				444.636.923,92
	Interferências Concedidas				0,00
	TOTAL GERAL				444.636.923,92



CONSOLIDAÇÃO GERAL DOS ELEMENTOS DA DESPESA POR RECURSO VINCULADO - EXERCÍCIO DE 2016

DESPESAS					
RECURSO	1038	MODERNIZAÇÃO 02 QUADRAS ESPORT.-CASTELO BR.E RAUBE			
CÓDIGO	ESPECIFICAÇÃO	Desdobramento	Elemento	Modalidade de Aplicação	Categoria Econômica
4.0.00.00.00.00.00.00	DESPESAS DE CAPITAL				131.625,00
4.4.00.00.00.00.00.00	INVESTIMENTOS				131.625,00
4.4.90.00.00.00.00.00	APLICACOES DIRETAS			131.625,00	
4.4.90.51.00.00.00.00	OBRAS E INSTALACOES		131.625,00		

	TOTAL RECURSO				131.625,00
	Interferências Concedidas Recurso				0,00
	TOTAL GERAL RECURSO		0,03 %		131.625,00
	TOTAL				444.636.923,92
	Interferências Concedidas				0,00
	TOTAL GERAL				444.636.923,92



CONSOLIDAÇÃO GERAL DOS ELEMENTOS DA DESPESA POR RECURSO VINCULADO - EXERCÍCIO DE 2016

DESPESAS					
RECURSO	1100	FUNDO MUNICIPAL DE CULTURA			
CÓDIGO	ESPECIFICAÇÃO	Desdobramento	Elemento	Modalidade de Aplicação	Categoria Econômica
3.0.00.00.00.00.00.00	DESPESAS CORRENTES				30.000,00
3.3.00.00.00.00.00.00	OUTRAS DESPESAS CORRENTES				30.000,00
3.3.50.00.00.00.00.00	TRANSFERENCIAS A INSTITUICOES PRIVADAS SEM FINS LUCRATIVOS			15.000,00	
3.3.50.43.00.00.00.00	SUBVENCOES SOCIAIS		15.000,00		
3.3.90.00.00.00.00.00	APLICACOES DIRETAS			15.000,00	
3.3.90.39.00.00.00.00	OUTROS SERVICOS DE TERCEIROS - PESSOA JURIDICA		15.000,00		

	TOTAL RECURSO				30.000,00
	Interferências Concedidas Recurso				0,00
	TOTAL GERAL RECURSO		0,01 %		30.000,00
	TOTAL				444.636.923,92
	Interferências Concedidas				0,00
	TOTAL GERAL				444.636.923,92



CONSOLIDAÇÃO GERAL DOS ELEMENTOS DA DESPESA POR RECURSO VINCULADO - EXERCÍCIO DE 2016

DESPESAS					
RECURSO	1113	FUNDO MUN.DE APOIO AO TURISMO,ESPORTE E LAZER/FUMLAZER			
CÓDIGO	ESPECIFICAÇÃO	Desdobramento	Elemento	Modalidade de Aplicação	Categoria Econômica
3.0.00.00.00.00.00.00	DESPESAS CORRENTES				35.721,00
3.3.00.00.00.00.00.00	OUTRAS DESPESAS CORRENTES				35.721,00
3.3.50.00.00.00.00.00	TRANSFERENCIAS A INSTITUICOES PRIVADAS SEM FINS LUCRATIVOS			35.721,00	
3.3.50.41.00.00.00.00	CONTRIBUICOES		35.721,00		

	TOTAL RECURSO				35.721,00
	Interferências Concedidas Recurso				0,00
	TOTAL GERAL RECURSO		0,01 %		35.721,00
	TOTAL				444.636.923,92
	Interferências Concedidas				0,00
	TOTAL GERAL				444.636.923,92



CONSOLIDAÇÃO GERAL DOS ELEMENTOS DA DESPESA POR RECURSO VINCULADO - EXERCÍCIO DE 2016

DESPESAS					
RECURSO	1129	REVITALIZAÇÃO DA PRAÇA SIGFRIED E. HEUSER			
CÓDIGO	ESPECIFICAÇÃO	Desdobramento	Elemento	Modalidade de Aplicação	Categoria Econômica
4.0.00.00.00.00.00.00	DESPESAS DE CAPITAL				243.750,00
4.4.00.00.00.00.00.00	INVESTIMENTOS				243.750,00
4.4.90.00.00.00.00.00	APLICACOES DIRETAS			243.750,00	
4.4.90.51.00.00.00.00	OBRAS E INSTALACOES		243.750,00		

	TOTAL RECURSO				243.750,00
	Interferências Concedidas Recurso				0,00
	TOTAL GERAL RECURSO		0,05 %		243.750,00
	TOTAL				444.636.923,92
	Interferências Concedidas				0,00
	TOTAL GERAL				444.636.923,92



CONSOLIDAÇÃO GERAL DOS ELEMENTOS DA DESPESA POR RECURSO VINCULADO - EXERCÍCIO DE 2016

DESPESAS					
RECURSO	1301	COMDICA-FUNDO MUN.DIREITOS DA CRIANÇA E ADOLESCENT			
CÓDIGO	ESPECIFICAÇÃO	Desdobramento	Elemento	Modalidade de Aplicação	Categoria Econômica
3.0.00.00.00.00.00.00	DESPESAS CORRENTES				551.222,84
3.3.00.00.00.00.00.00	OUTRAS DESPESAS CORRENTES				551.222,84
3.3.50.00.00.00.00.00	TRANSFERENCIAS A INSTITUICOES PRIVADAS SEM FINS LUCRATIVOS			546.022,84	
3.3.50.43.00.00.00.00	SUBVENCOES SOCIAIS		546.022,84		
3.3.90.00.00.00.00.00	APLICACOES DIRETAS			5.200,00	
3.3.90.30.00.00.00.00	MATERIAL DE CONSUMO		1.000,00		
3.3.90.32.00.00.00.00	MATERIAL, BEM OU SERVICO PARA DISTRIBUICAO GRATUITA		1.000,00		
3.3.90.33.00.00.00.00	PASSAGENS E DESPESAS COM LOCOMOCAO		1.000,00		
3.3.90.36.00.00.00.00	OUTROS SERVICOS DE TERCEIROS - PESSOA FISICA		1.000,00		
3.3.90.39.00.00.00.00	OUTROS SERVICOS DE TERCEIROS - PESSOA JURIDICA		1.000,00		
3.3.90.47.00.00.00.00	OBRIGACOES TRIBUTARIAS E CONTRIBUTIVAS		200,00		
4.0.00.00.00.00.00.00	DESPESAS DE CAPITAL				546.222,84
4.4.00.00.00.00.00.00	INVESTIMENTOS				546.222,84
4.4.50.00.00.00.00.00	TRANSFERENCIAS A INSTITUICOES PRIVADAS SEM FINS LUCRATIVOS			545.222,84	
4.4.50.42.00.00.00.00	AUXILIOS		545.222,84		
4.4.90.00.00.00.00.00	APLICACOES DIRETAS			1.000,00	
4.4.90.52.00.00.00.00	EQUIPAMENTOS E MATERIAL PERMANENTE		1.000,00		

	TOTAL RECURSO				1.097.445,68
	Interferências Concedidas Recurso				0,00
	TOTAL GERAL RECURSO			0,25 %	1.097.445,68
	TOTAL				444.636.923,92
	Interferências Concedidas				0,00
	TOTAL GERAL				444.636.923,92



CONSOLIDAÇÃO GERAL DOS ELEMENTOS DA DESPESA POR RECURSO VINCULADO - EXERCÍCIO DE 2016

DESPESAS					
RECURSO	1326	PISO ALTA COMPLEXIDADE I			
CÓDIGO	ESPECIFICAÇÃO	Desdobramento	Elemento	Modalidade de Aplicação	Categoria Econômica
3.0.00.00.00.00.00.00	DESPESAS CORRENTES				292.809,50
3.1.00.00.00.00.00.00	PESSOAL E ENCARGOS SOCIAIS				1.820,00
3.1.90.00.00.00.00.00	APLICACOES DIRETAS			1.820,00	
3.1.90.04.00.00.00.00	CONTRATAÇÃO POR TEMPO DETERMINADO		500,00		
3.1.90.11.00.00.00.00	VENCIMENTOS E VANTAGENS FIXAS - PESSOAL CIVIL		1.000,00		
3.1.90.13.00.00.00.00	OBRIGACOES PATRONAIS		220,00		
3.1.90.94.00.00.00.00	INDENIZACOES TRABALHISTAS		100,00		
3.3.00.00.00.00.00.00	OUTRAS DESPESAS CORRENTES				290.989,50
3.3.50.00.00.00.00.00	TRANSFERENCIAS A INSTITUICOES PRIVADAS SEM FINS LUCRATIVOS			238.000,00	
3.3.50.43.00.00.00.00	SUBVENCOES SOCIAIS		238.000,00		
3.3.90.00.00.00.00.00	APLICACOES DIRETAS			52.989,50	
3.3.90.30.00.00.00.00	MATERIAL DE CONSUMO		10.000,00		
3.3.90.32.00.00.00.00	MATERIAL, BEM OU SERVIÇO PARA DISTRIBUIÇÃO GRATUITA		10.000,00		
3.3.90.33.00.00.00.00	PASSAGENS E DESPESAS COM LOCOMOÇÃO		10.000,00		
3.3.90.36.00.00.00.00	OUTROS SERVIÇOS DE TERCEIROS - PESSOA FÍSICA		2.000,00		
3.3.90.39.00.00.00.00	OUTROS SERVIÇOS DE TERCEIROS - PESSOA JURÍDICA		20.589,50		
3.3.90.47.00.00.00.00	OBRIGACOES TRIBUTARIAS E CONTRIBUTIVAS		400,00		

	TOTAL RECURSO				292.809,50
	Interferências Concedidas Recurso				0,00
	TOTAL GERAL RECURSO	0,07 %			292.809,50
	TOTAL				444.636.923,92
	Interferências Concedidas				0,00
	TOTAL GERAL				444.636.923,92



CONSOLIDAÇÃO GERAL DOS ELEMENTOS DA DESPESA POR RECURSO VINCULADO - EXERCÍCIO DE 2016

DESPESAS					
RECURSO	1327	PISO TRANSICAO MEDIA COMPLEXIDADE			
CÓDIGO	ESPECIFICAÇÃO	Desdobramento	Elemento	Modalidade de Aplicação	Categoria Econômica
3.0.00.00.00.00.00.00	DESPESAS CORRENTES				110.825,02
3.1.00.00.00.00.00.00	PESSOAL E ENCARGOS SOCIAIS				47.974,05
3.1.90.00.00.00.00.00	APLICACOES DIRETAS			47.974,05	
3.1.90.11.00.00.00.00	VENCIMENTOS E VANTAGENS FIXAS - PESSOAL CIVIL		38.804,54		
3.1.90.13.00.00.00.00	OBRIGACOES PATRONAIS		9.169,51		
3.3.00.00.00.00.00.00	OUTRAS DESPESAS CORRENTES				62.850,97
3.3.50.00.00.00.00.00	TRANSFERENCIAS A INSTITUICOES PRIVADAS SEM FINS LUCRATIVOS			43.068,00	
3.3.50.43.00.00.00.00	SUBVENCOES SOCIAIS		43.068,00		
3.3.90.00.00.00.00.00	APLICACOES DIRETAS			19.782,97	
3.3.90.30.00.00.00.00	MATERIAL DE CONSUMO		7.948,80		
3.3.90.32.00.00.00.00	MATERIAL, BEM OU SERVICO PARA DISTRIBUICAO GRATUITA		5.000,00		
3.3.90.33.00.00.00.00	PASSAGENS E DESPESAS COM LOCOMOCAO		2.000,00		
3.3.90.36.00.00.00.00	OUTROS SERVICOS DE TERCEIROS - PESSOA FISICA		2.000,00		
3.3.90.39.00.00.00.00	OUTROS SERVICOS DE TERCEIROS - PESSOA JURIDICA		2.434,17		
3.3.90.47.00.00.00.00	OBRIGACOES TRIBUTARIAS E CONTRIBUTIVAS		400,00		

	TOTAL RECURSO				110.825,02
	Interferências Concedidas Recurso				0,00
	TOTAL GERAL RECURSO		0,02 %		110.825,02
	TOTAL				444.636.923,92
	Interferências Concedidas				0,00
	TOTAL GERAL				444.636.923,92



CONSOLIDAÇÃO GERAL DOS ELEMENTOS DA DESPESA POR RECURSO VINCULADO - EXERCÍCIO DE 2016

DESPESAS					
RECURSO	1329	PROGRAMA BOLSA FAMILIA E CADASTRO UNICO PROGR.SOCIAIS			
CÓDIGO	ESPECIFICAÇÃO	Desdobramento	Elemento	Modalidade de Aplicação	Categoria Econômica
3.0.00.00.00.00.00.00	DESPESAS CORRENTES				115.973,05
3.1.00.00.00.00.00.00	PESSOAL E ENCARGOS SOCIAIS				39.773,05
3.1.90.00.00.00.00.00	APLICACOES DIRETAS			39.773,05	
3.1.90.04.00.00.00.00	CONTRATAÇÃO POR TEMPO DETERMINADO		1.000,00		
3.1.90.11.00.00.00.00	VENCIMENTOS E VANTAGENS FIXAS - PESSOAL CIVIL		30.957,74		
3.1.90.13.00.00.00.00	OBRIGACOES PATRONAIS		7.315,31		
3.1.90.94.00.00.00.00	INDENIZACOES TRABALHISTAS		500,00		
3.3.00.00.00.00.00.00	OUTRAS DESPESAS CORRENTES				76.200,00
3.3.50.00.00.00.00.00	TRANSFERENCIAS A INSTITUICOES PRIVADAS SEM FINS LUCRATIVOS			1.000,00	
3.3.50.43.00.00.00.00	SUBVENCOES SOCIAIS		1.000,00		
3.3.90.00.00.00.00.00	APLICACOES DIRETAS			75.200,00	
3.3.90.30.00.00.00.00	MATERIAL DE CONSUMO		15.200,00		
3.3.90.32.00.00.00.00	MATERIAL, BEM OU SERVICO PARA DISTRIBUICAO GRATUITA		2.000,00		
3.3.90.33.00.00.00.00	PASSAGENS E DESPESAS COM LOCOMOCAO		6.000,00		
3.3.90.36.00.00.00.00	OUTROS SERVICOS DE TERCEIROS - PESSOA FISICA		5.000,00		
3.3.90.39.00.00.00.00	OUTROS SERVICOS DE TERCEIROS - PESSOA JURIDICA		36.000,00		
3.3.90.46.00.00.00.00	AUXILIO-ALIMENTACAO		5.000,00		
3.3.90.47.00.00.00.00	OBRIGACOES TRIBUTARIAS E CONTRIBUTIVAS		1.000,00		
3.3.90.49.00.00.00.00	AUXILIO-TRANSPORTE		5.000,00		
4.0.00.00.00.00.00.00	DESPESAS DE CAPITAL				54.339,29
4.4.00.00.00.00.00.00	INVESTIMENTOS				54.339,29
4.4.90.00.00.00.00.00	APLICACOES DIRETAS			54.339,29	
4.4.90.52.00.00.00.00	EQUIPAMENTOS E MATERIAL PERMANENTE		54.339,29		

	TOTAL RECURSO				170.312,34
	Interferências Concedidas Recurso				0,00
	TOTAL GERAL RECURSO		0,04 %		170.312,34
	TOTAL				444.636.923,92
	Interferências Concedidas				0,00
	TOTAL GERAL				444.636.923,92



CONSOLIDAÇÃO GERAL DOS ELEMENTOS DA DESPESA POR RECURSO VINCULADO - EXERCÍCIO DE 2016

DESPESAS					
RECURSO	1330	PISO BASICO FIXO			
CÓDIGO	ESPECIFICAÇÃO	Desdobramento	Elemento	Modalidade de Aplicação	Categoria Econômica
3.0.00.00.00.00.00.00	DESPESAS CORRENTES				289.934,03
3.1.00.00.00.00.00.00	PESSOAL E ENCARGOS SOCIAIS				177.700,00
3.1.90.00.00.00.00.00	APLICACOES DIRETAS			177.700,00	
3.1.90.04.00.00.00.00	CONTRATAÇÃO POR TEMPO DETERMINADO		4.000,00		
3.1.90.11.00.00.00.00	VENCIMENTOS E VANTAGENS FIXAS - PESSOAL CIVIL		132.800,00		
3.1.90.13.00.00.00.00	OBRIGACOES PATRONAIS		40.000,00		
3.1.90.94.00.00.00.00	INDENIZACOES TRABALHISTAS		900,00		
3.3.00.00.00.00.00.00	OUTRAS DESPESAS CORRENTES				112.234,03
3.3.50.00.00.00.00.00	TRANSFERENCIAS A INSTITUICOES PRIVADAS SEM FINS LUCRATIVOS			1.000,00	
3.3.50.43.00.00.00.00	SUBVENCOES SOCIAIS		1.000,00		
3.3.90.00.00.00.00.00	APLICACOES DIRETAS			111.234,03	
3.3.90.30.00.00.00.00	MATERIAL DE CONSUMO		25.000,00		
3.3.90.32.00.00.00.00	MATERIAL, BEM OU SERVIÇO PARA DISTRIBUIÇÃO GRATUITA		10.000,00		
3.3.90.33.00.00.00.00	PASSAGENS E DESPESAS COM LOCOMOÇÃO		9.000,00		
3.3.90.36.00.00.00.00	OUTROS SERVIÇOS DE TERCEIROS - PESSOA FÍSICA		2.000,00		
3.3.90.39.00.00.00.00	OUTROS SERVIÇOS DE TERCEIROS - PESSOA JURÍDICA		64.834,03		
3.3.90.47.00.00.00.00	OBRIGACOES TRIBUTARIAS E CONTRIBUTIVAS		400,00		

	TOTAL RECURSO				289.934,03
	Interferências Concedidas Recurso				0,00
	TOTAL GERAL RECURSO	0,07 %			289.934,03
	TOTAL				444.636.923,92
	Interferências Concedidas				0,00
	TOTAL GERAL				444.636.923,92



CONSOLIDAÇÃO GERAL DOS ELEMENTOS DA DESPESA POR RECURSO VINCULADO - EXERCÍCIO DE 2016

DESPESAS					
RECURSO	1333	PISO FIXO MEDIA COMPLEXIDADE - PPMC			
CÓDIGO	ESPECIFICAÇÃO	Desdobramento	Elemento	Modalidade de Aplicação	Categoria Econômica
3.0.00.00.00.00.00.00	DESPESAS CORRENTES				295.632,51
3.1.00.00.00.00.00.00	PESSOAL E ENCARGOS SOCIAIS				164.399,05
3.1.90.00.00.00.00.00	APLICACOES DIRETAS			164.399,05	
3.1.90.04.00.00.00.00	CONTRATAÇÃO POR TEMPO DETERMINADO		1.000,00		
3.1.90.11.00.00.00.00	VENCIMENTOS E VANTAGENS FIXAS - PESSOAL CIVIL		131.763,37		
3.1.90.13.00.00.00.00	OBRIGACOES PATRONAIS		31.135,68		
3.1.90.94.00.00.00.00	INDENIZACOES TRABALHISTAS		500,00		
3.3.00.00.00.00.00.00	OUTRAS DESPESAS CORRENTES				131.233,46
3.3.50.00.00.00.00.00	TRANSFERENCIAS A INSTITUICOES PRIVADAS SEM FINS LUCRATIVOS			1.000,00	
3.3.50.43.00.00.00.00	SUBVENCOES SOCIAIS		1.000,00		
3.3.90.00.00.00.00.00	APLICACOES DIRETAS			130.233,46	
3.3.90.30.00.00.00.00	MATERIAL DE CONSUMO		10.000,00		
3.3.90.32.00.00.00.00	MATERIAL, BEM OU SERVICO PARA DISTRIBUICAO GRATUITA		2.000,00		
3.3.90.33.00.00.00.00	PASSAGENS E DESPESAS COM LOCOMOCAO		15.000,00		
3.3.90.36.00.00.00.00	OUTROS SERVICOS DE TERCEIROS - PESSOA FISICA		1.000,00		
3.3.90.39.00.00.00.00	OUTROS SERVICOS DE TERCEIROS - PESSOA JURIDICA		102.033,46		
3.3.90.47.00.00.00.00	OBRIGACOES TRIBUTARIAS E CONTRIBUTIVAS		200,00		

	TOTAL RECURSO				295.632,51
	Interferências Concedidas Recurso				0,00
	TOTAL GERAL RECURSO	0,07 %			295.632,51
	TOTAL				444.636.923,92
	Interferências Concedidas				0,00
	TOTAL GERAL				444.636.923,92



CONSOLIDAÇÃO GERAL DOS ELEMENTOS DA DESPESA POR RECURSO VINCULADO - EXERCÍCIO DE 2016

DESPESAS					
RECURSO	1336	PISO BASICO VARIAVEL			
CÓDIGO	ESPECIFICAÇÃO	Desdobramento	Elemento	Modalidade de Aplicação	Categoria Econômica
3.0.00.00.00.00.00.00	DESPESAS CORRENTES				302.116,71
3.1.00.00.00.00.00.00	PESSOAL E ENCARGOS SOCIAIS				12.910,00
3.1.90.00.00.00.00.00	APLICACOES DIRETAS			12.910,00	
3.1.90.11.00.00.00.00	VENCIMENTOS E VANTAGENS FIXAS - PESSOAL CIVIL		10.000,00		
3.1.90.13.00.00.00.00	OBRIGACOES PATRONAIS		2.910,00		
3.3.00.00.00.00.00.00	OUTRAS DESPESAS CORRENTES				289.206,71
3.3.50.00.00.00.00.00	TRANSFERENCIAS A INSTITUICOES PRIVADAS SEM FINS LUCRATIVOS			146.090,00	
3.3.50.43.00.00.00.00	SUBVENCOES SOCIAIS		146.090,00		
3.3.90.00.00.00.00.00	APLICACOES DIRETAS			143.116,71	
3.3.90.30.00.00.00.00	MATERIAL DE CONSUMO		60.000,00		
3.3.90.32.00.00.00.00	MATERIAL, BEM OU SERVICO PARA DISTRIBUICAO GRATUITA		50.000,00		
3.3.90.33.00.00.00.00	PASSAGENS E DESPESAS COM LOCOMOCAO		10.000,00		
3.3.90.36.00.00.00.00	OUTROS SERVICOS DE TERCEIROS - PESSOA FISICA		5.000,00		
3.3.90.39.00.00.00.00	OUTROS SERVICOS DE TERCEIROS - PESSOA JURIDICA		17.116,71		
3.3.90.47.00.00.00.00	OBRIGACOES TRIBUTARIAS E CONTRIBUTIVAS		1.000,00		

	TOTAL RECURSO				302.116,71
	Interferências Concedidas Recurso				0,00
	TOTAL GERAL RECURSO		0,07 %		302.116,71
	TOTAL				444.636.923,92
	Interferências Concedidas				0,00
	TOTAL GERAL				444.636.923,92



CONSOLIDAÇÃO GERAL DOS ELEMENTOS DA DESPESA POR RECURSO VINCULADO - EXERCÍCIO DE 2016

DESPESAS					
RECURSO	1339	INDICE DE GESTAO DESCENTRALIZADA DO SUAS MUNICIPAL			
CÓDIGO	ESPECIFICAÇÃO	Desdobramento	Elemento	Modalidade de Aplicação	Categoria Econômica
3.0.00.00.00.00.00.00	DESPESAS CORRENTES				9.127,47
3.3.00.00.00.00.00.00	OUTRAS DESPESAS CORRENTES				9.127,47
3.3.90.00.00.00.00.00	APLICACOES DIRETAS			9.127,47	
3.3.90.30.00.00.00.00	MATERIAL DE CONSUMO		1.126,60		
3.3.90.32.00.00.00.00	MATERIAL, BEM OU SERVICO PARA DISTRIBUICAO GRATUITA		1.050,00		
3.3.90.33.00.00.00.00	PASSAGENS E DESPESAS COM LOCOMOCAO		1.068,82		
3.3.90.36.00.00.00.00	OUTROS SERVICOS DE TERCEIROS - PESSOA FISICA		2.100,00		
3.3.90.39.00.00.00.00	OUTROS SERVICOS DE TERCEIROS - PESSOA JURIDICA		3.362,05		
3.3.90.47.00.00.00.00	OBRIGACOES TRIBUTARIAS E CONTRIBUTIVAS		420,00		
4.0.00.00.00.00.00.00	DESPESAS DE CAPITAL				14.487,25
4.4.00.00.00.00.00.00	INVESTIMENTOS				14.487,25
4.4.90.00.00.00.00.00	APLICACOES DIRETAS			14.487,25	
4.4.90.52.00.00.00.00	EQUIPAMENTOS E MATERIAL PERMANENTE		14.487,25		

	TOTAL RECURSO				23.614,72
	Interferências Concedidas Recurso				0,00
	TOTAL GERAL RECURSO			0,01 %	23.614,72
	TOTAL				444.636.923,92
	Interferências Concedidas				0,00
	TOTAL GERAL				444.636.923,92



CONSOLIDAÇÃO GERAL DOS ELEMENTOS DA DESPESA POR RECURSO VINCULADO - EXERCÍCIO DE 2016

DESPESAS					
RECURSO	1342	ACESSUAS TRABALHO			
CÓDIGO	ESPECIFICAÇÃO	Desdobramento	Elemento	Modalidade de Aplicação	Categoria Econômica
3.0.00.00.00.00.00.00	DESPESAS CORRENTES				329.127,41
3.1.00.00.00.00.00.00	PESSOAL E ENCARGOS SOCIAIS				125.000,00
3.1.90.00.00.00.00.00	APLICACOES DIRETAS			125.000,00	
3.1.90.04.00.00.00.00	CONTRATAAO POR TEMPO DETERMINADO		100.000,00		
3.1.90.94.00.00.00.00	INDENIZACOES TRABALHISTAS		25.000,00		
3.3.00.00.00.00.00.00	OUTRAS DESPESAS CORRENTES				204.127,41
3.3.90.00.00.00.00.00	APLICACOES DIRETAS			204.127,41	
3.3.90.30.00.00.00.00	MATERIAL DE CONSUMO		20.000,00		
3.3.90.32.00.00.00.00	MATERIAL, BEM OU SERVICO PARA DISTRIBUICAO GRATUITA		20.000,00		
3.3.90.33.00.00.00.00	PASSAGENS E DESPESAS COM LOCOMOCAO		50.000,00		
3.3.90.36.00.00.00.00	OUTROS SERVICOS DE TERCEIROS - PESSOA FISICA		10.000,00		
3.3.90.39.00.00.00.00	OUTROS SERVICOS DE TERCEIROS - PESSOA JURIDICA		83.158,81		
3.3.90.46.00.00.00.00	AUXILIO-ALIMENTACAO		16.968,60		
3.3.90.47.00.00.00.00	OBRIGACOES TRIBUTARIAS E CONTRIBUTIVAS		2.000,00		
3.3.90.49.00.00.00.00	AUXILIO-TRANSPORTE		2.000,00		

TOTAL RECURSO				329.127,41
Interferências Concedidas Recurso				0,00
TOTAL GERAL RECURSO				0,07 % 329.127,41
TOTAL				444.636.923,92
Interferências Concedidas				0,00
TOTAL GERAL				444.636.923,92



CONSOLIDAÇÃO GERAL DOS ELEMENTOS DA DESPESA POR RECURSO VINCULADO - EXERCÍCIO DE 2016

DESPESAS					
RECURSO	1349	BENEFICIO DE PRESTAÇÃO CONTINUADA-BPC NA ESCOLA			
CÓDIGO	ESPECIFICAÇÃO	Desdobramento	Elemento	Modalidade de Aplicação	Categoria Econômica
3.0.00.00.00.00.00.00	DESPESAS CORRENTES				7.417,60
3.3.00.00.00.00.00.00	OUTRAS DESPESAS CORRENTES				7.417,60
3.3.90.00.00.00.00.00	APLICACOES DIRETAS			7.417,60	
3.3.90.30.00.00.00.00	MATERIAL DE CONSUMO		5.417,60		
3.3.90.39.00.00.00.00	OUTROS SERVICOS DE TERCEIROS - PESSOA JURIDICA		2.000,00		

	TOTAL RECURSO				7.417,60
	Interferências Concedidas Recurso				0,00
	TOTAL GERAL RECURSO			0,00 %	7.417,60
	TOTAL				444.636.923,92
	Interferências Concedidas				0,00
	TOTAL GERAL				444.636.923,92



CONSOLIDAÇÃO GERAL DOS ELEMENTOS DA DESPESA POR RECURSO VINCULADO - EXERCÍCIO DE 2016

DESPESAS					
RECURSO	1352	TRABALHO SOCIAL-RESIDENCIAL SANTO ANTONIO			
CÓDIGO	ESPECIFICAÇÃO	Desdobramento	Elemento	Modalidade de Aplicação	Categoria Econômica
3.0.00.00.00.00.00.00	DESPESAS CORRENTES				51.827,70
3.3.00.00.00.00.00.00	OUTRAS DESPESAS CORRENTES				51.827,70
3.3.90.00.00.00.00.00	APLICACOES DIRETAS			51.827,70	
3.3.90.39.00.00.00.00	OUTROS SERVICOS DE TERCEIROS - PESSOA JURIDICA		51.827,70		

	TOTAL RECURSO				51.827,70
	Interferências Concedidas Recurso				0,00
	TOTAL GERAL RECURSO		0,01 %		51.827,70
	TOTAL				444.636.923,92
	Interferências Concedidas				0,00
	TOTAL GERAL				444.636.923,92



CONSOLIDAÇÃO GERAL DOS ELEMENTOS DA DESPESA POR RECURSO VINCULADO - EXERCÍCIO DE 2016

DESPESAS					
RECURSO	1355	ACOLHIMENTO POPULAÇÃO DE RUA			
CÓDIGO	ESPECIFICAÇÃO	Desdobramento	Elemento	Modalidade de Aplicação	Categoria Econômica
3.0.00.00.00.00.00.00	DESPESAS CORRENTES				78.156,82
3.1.00.00.00.00.00.00	PESSOAL E ENCARGOS SOCIAIS				46.000,00
3.1.90.00.00.00.00.00	APLICACOES DIRETAS			46.000,00	
3.1.90.11.00.00.00.00	VENCIMENTOS E VANTAGENS FIXAS - PESSOAL CIVIL		36.000,00		
3.1.90.13.00.00.00.00	OBRIGACOES PATRONAIS		10.000,00		
3.3.00.00.00.00.00.00	OUTRAS DESPESAS CORRENTES				32.156,82
3.3.90.00.00.00.00.00	APLICACOES DIRETAS			32.156,82	
3.3.90.30.00.00.00.00	MATERIAL DE CONSUMO		10.000,00		
3.3.90.32.00.00.00.00	MATERIAL, BEM OU SERVICO PARA DISTRIBUICAO GRATUITA		2.000,00		
3.3.90.39.00.00.00.00	OUTROS SERVICOS DE TERCEIROS - PESSOA JURIDICA		20.156,82		

	TOTAL RECURSO				78.156,82
	Interferências Concedidas Recurso				0,00
	TOTAL GERAL RECURSO		0,02 %		78.156,82
	TOTAL				444.636.923,92
	Interferências Concedidas				0,00
	TOTAL GERAL				444.636.923,92



CONSOLIDAÇÃO GERAL DOS ELEMENTOS DA DESPESA POR RECURSO VINCULADO - EXERCÍCIO DE 2016

DESPESAS					
RECURSO	1356	CONSELHO MUNICIPAL DO IDOSO			
CÓDIGO	ESPECIFICAÇÃO	Desdobramento	Elemento	Modalidade de Aplicação	Categoria Econômica
3.0.00.00.00.00.00.00	DESPESAS CORRENTES				74.546,05
3.3.00.00.00.00.00.00	OUTRAS DESPESAS CORRENTES				74.546,05
3.3.50.00.00.00.00.00	TRANSFERENCIAS A INSTITUICOES PRIVADAS SEM FINS LUCRATIVOS			64.346,05	
3.3.50.43.00.00.00.00	SUBVENCOES SOCIAIS		64.346,05		
3.3.90.00.00.00.00.00	APLICACOES DIRETAS			10.200,00	
3.3.90.30.00.00.00.00	MATERIAL DE CONSUMO		2.000,00		
3.3.90.33.00.00.00.00	PASSAGENS E DESPESAS COM LOCOMOCAO		3.000,00		
3.3.90.36.00.00.00.00	OUTROS SERVICOS DE TERCEIROS - PESSOA FISICA		1.000,00		
3.3.90.39.00.00.00.00	OUTROS SERVICOS DE TERCEIROS - PESSOA JURIDICA		4.000,00		
3.3.90.47.00.00.00.00	OBRIGACOES TRIBUTARIAS E CONTRIBUTIVAS		200,00		
4.0.00.00.00.00.00.00	DESPESAS DE CAPITAL				64.346,05
4.4.00.00.00.00.00.00	INVESTIMENTOS				64.346,05
4.4.50.00.00.00.00.00	TRANSFERENCIAS A INSTITUICOES PRIVADAS SEM FINS LUCRATIVOS			64.346,05	
4.4.50.42.00.00.00.00	AUXILIOS		64.346,05		

	TOTAL RECURSO				138.892,10
	Interferências Concedidas Recurso				0,00
	TOTAL GERAL RECURSO		0,03 %		138.892,10
	TOTAL				444.636.923,92
	Interferências Concedidas				0,00
	TOTAL GERAL				444.636.923,92



CONSOLIDAÇÃO GERAL DOS ELEMENTOS DA DESPESA POR RECURSO VINCULADO - EXERCÍCIO DE 2016

DESPESAS					
RECURSO	1357	TRAB.SOCIAL-GESTÃO CONDOM.E PATRIM.-RES.VIVER BEM			
CÓDIGO	ESPECIFICAÇÃO	Desdobramento	Elemento	Modalidade de Aplicação	Categoria Econômica
3.0.00.00.00.00.00.00	DESPESAS CORRENTES				363.794,90
3.3.00.00.00.00.00.00	OUTRAS DESPESAS CORRENTES				363.794,90
3.3.90.00.00.00.00.00	APLICACOES DIRETAS			363.794,90	
3.3.90.39.00.00.00.00	OUTROS SERVIÇOS DE TERCEIROS - PESSOA JURIDICA		363.794,90		

	TOTAL RECURSO				363.794,90
	Interferências Concedidas Recurso				0,00
	TOTAL GERAL RECURSO		0,08 %		363.794,90
	TOTAL				444.636.923,92
	Interferências Concedidas				0,00
	TOTAL GERAL				444.636.923,92



CONSOLIDAÇÃO GERAL DOS ELEMENTOS DA DESPESA POR RECURSO VINCULADO - EXERCÍCIO DE 2016

DESPESAS					
RECURSO	1358	AMPLIAÇÃO REDE PROT.SOCIAL A FAMILIAS-SOCIOASSIST.			
CÓDIGO	ESPECIFICAÇÃO	Desdobramento	Elemento	Modalidade de Aplicação	Categoria Econômica
3.0.00.00.00.00.00.00	DESPESAS CORRENTES				10.000,00
3.3.00.00.00.00.00.00	OUTRAS DESPESAS CORRENTES				10.000,00
3.3.90.00.00.00.00.00	APLICACOES DIRETAS			10.000,00	
3.3.90.30.00.00.00.00	MATERIAL DE CONSUMO		10.000,00		
4.0.00.00.00.00.00.00	DESPESAS DE CAPITAL				17.074,13
4.4.00.00.00.00.00.00	INVESTIMENTOS				17.074,13
4.4.90.00.00.00.00.00	APLICACOES DIRETAS			17.074,13	
4.4.90.52.00.00.00.00	EQUIPAMENTOS E MATERIAL PERMANENTE		17.074,13		

	TOTAL RECURSO				27.074,13
	Interferências Concedidas Recurso				0,00
	TOTAL GERAL RECURSO			0,01 %	27.074,13
	TOTAL				444.636.923,92
	Interferências Concedidas				0,00
	TOTAL GERAL				444.636.923,92



CONSOLIDAÇÃO GERAL DOS ELEMENTOS DA DESPESA POR RECURSO VINCULADO - EXERCÍCIO DE 2016

DESPESAS					
RECURSO	1360	AÇÕES ESTRATÉGICAS PROGR.ERRADICAÇÃO TRAB.INFANTIL			
CÓDIGO	ESPECIFICAÇÃO	Desdobramento	Elemento	Modalidade de Aplicação	Categoria Econômica
3.0.00.00.00.00.00.00	DESPESAS CORRENTES				99.600,00
3.1.00.00.00.00.00.00	PESSOAL E ENCARGOS SOCIAIS				68.663,50
3.1.90.00.00.00.00.00	APLICACOES DIRETAS			68.663,50	
3.1.90.04.00.00.00.00	CONTRATAÇÃO POR TEMPO DETERMINADO		1.000,00		
3.1.90.11.00.00.00.00	VENCIMENTOS E VANTAGENS FIXAS - PESSOAL CIVIL		54.326,22		
3.1.90.13.00.00.00.00	OBRIGACOES PATRONAIS		12.837,28		
3.1.90.94.00.00.00.00	INDENIZACOES TRABALHISTAS		500,00		
3.3.00.00.00.00.00.00	OUTRAS DESPESAS CORRENTES				30.936,50
3.3.90.00.00.00.00.00	APLICACOES DIRETAS			30.936,50	
3.3.90.30.00.00.00.00	MATERIAL DE CONSUMO		3.940,00		
3.3.90.32.00.00.00.00	MATERIAL, BEM OU SERVICO PARA DISTRIBUICAO GRATUITA		1.000,00		
3.3.90.33.00.00.00.00	PASSAGENS E DESPESAS COM LOCOMOCAO		1.000,00		
3.3.90.36.00.00.00.00	OUTROS SERVICOS DE TERCEIROS - PESSOA FISICA		1.000,00		
3.3.90.39.00.00.00.00	OUTROS SERVICOS DE TERCEIROS - PESSOA JURIDICA		23.796,50		
3.3.90.47.00.00.00.00	OBRIGACOES TRIBUTARIAS E CONTRIBUTIVAS		200,00		

			TOTAL RECURSO		99.600,00
			Interferências Concedidas Recurso		0,00
			TOTAL GERAL RECURSO	0,02 %	99.600,00
			TOTAL		444.636.923,92
			Interferências Concedidas		0,00
			TOTAL GERAL		444.636.923,92



CONSOLIDAÇÃO GERAL DOS ELEMENTOS DA DESPESA POR RECURSO VINCULADO - EXERCÍCIO DE 2016

DESPESAS					
RECURSO	1401	FUNDO MUNICIPAL DA AGRICULTURA			
CÓDIGO	ESPECIFICAÇÃO	Desdobramento	Elemento	Modalidade de Aplicação	Categoria Econômica
3.0.00.00.00.00.00.00	DESPESAS CORRENTES				154.000,00
3.3.00.00.00.00.00.00	OUTRAS DESPESAS CORRENTES				154.000,00
3.3.90.00.00.00.00.00	APLICACOES DIRETAS			154.000,00	
3.3.90.30.00.00.00.00	MATERIAL DE CONSUMO		20.000,00		
3.3.90.32.00.00.00.00	MATERIAL, BEM OU SERVICO PARA DISTRIBUICAO GRATUITA		114.000,00		
3.3.90.39.00.00.00.00	OUTROS SERVICOS DE TERCEIROS - PESSOA JURIDICA		20.000,00		
4.0.00.00.00.00.00.00	DESPESAS DE CAPITAL				95.758,89
4.4.00.00.00.00.00.00	INVESTIMENTOS				44.758,89
4.4.90.00.00.00.00.00	APLICACOES DIRETAS			44.758,89	
4.4.90.52.00.00.00.00	EQUIPAMENTOS E MATERIAL PERMANENTE		44.758,89		
4.5.00.00.00.00.00.00	INVERSOES FINANCEIRAS				51.000,00
4.5.90.00.00.00.00.00	APLICACOES DIRETAS			51.000,00	
4.5.90.66.00.00.00.00	CONCESSAO DE EMPRESTIMOS E FINANCIAMENTOS		51.000,00		

TOTAL RECURSO	249.758,89
Interferências Concedidas Recurso	0,00
TOTAL GERAL RECURSO	0,06 % 249.758,89
TOTAL	444.636.923,92
Interferências Concedidas	0,00
TOTAL GERAL	444.636.923,92



CONSOLIDAÇÃO GERAL DOS ELEMENTOS DA DESPESA POR RECURSO VINCULADO - EXERCÍCIO DE 2016

DESPESAS					
RECURSO	1431	AQUISIÇÃO TRATOR AGRICOLAE PLAINA FRONTAL PANTOGR.			
CÓDIGO	ESPECIFICAÇÃO	Desdobramento	Elemento	Modalidade de Aplicação	Categoria Econômica
4.0.00.00.00.00.00.00	DESPESAS DE CAPITAL				100.000,00
4.4.00.00.00.00.00.00	INVESTIMENTOS				100.000,00
4.4.90.00.00.00.00.00	APLICACOES DIRETAS			100.000,00	
4.4.90.52.00.00.00.00	EQUIPAMENTOS E MATERIAL PERMANENTE		100.000,00		

	TOTAL RECURSO				100.000,00
	Interferências Concedidas Recurso				0,00
	TOTAL GERAL RECURSO		0,02 %		100.000,00
	TOTAL				444.636.923,92
	Interferências Concedidas				0,00
	TOTAL GERAL				444.636.923,92



CONSOLIDAÇÃO GERAL DOS ELEMENTOS DA DESPESA POR RECURSO VINCULADO - EXERCÍCIO DE 2016

DESPESAS					
RECURSO	1501	FUNDO MUNICIPAL DA HABITACAO			
CÓDIGO	ESPECIFICAÇÃO	Desdobramento	Elemento	Modalidade de Aplicação	Categoria Econômica
3.0.00.00.00.00.00.00	DESPESAS CORRENTES				2.000,00
3.3.00.00.00.00.00.00	OUTRAS DESPESAS CORRENTES				2.000,00
3.3.90.00.00.00.00.00	APLICACOES DIRETAS			2.000,00	
3.3.90.32.00.00.00.00	MATERIAL, BEM OU SERVICO PARA DISTRIBUICAO GRATUITA		1.000,00		
3.3.90.39.00.00.00.00	OUTROS SERVICOS DE TERCEIROS - PESSOA JURIDICA		1.000,00		
4.0.00.00.00.00.00.00	DESPESAS DE CAPITAL				57.304,36
4.4.00.00.00.00.00.00	INVESTIMENTOS				57.304,36
4.4.90.00.00.00.00.00	APLICACOES DIRETAS			57.304,36	
4.4.90.51.00.00.00.00	OBRAS E INSTALACOES		57.304,36		

	TOTAL RECURSO				59.304,36
	Interferências Concedidas Recurso				0,00
	TOTAL GERAL RECURSO			0,01 %	59.304,36
	TOTAL				444.636.923,92
	Interferências Concedidas				0,00
	TOTAL GERAL				444.636.923,92



CONSOLIDAÇÃO GERAL DOS ELEMENTOS DA DESPESA POR RECURSO VINCULADO - EXERCÍCIO DE 2016

DESPESAS					
RECURSO	1509	URBANIZACAO E REGUL.ASSENT.PRECARIOS-PRO-MORADIA			
CÓDIGO	ESPECIFICAÇÃO	Desdobramento	Elemento	Modalidade de Aplicação	Categoria Econômica
4.0.00.00.00.00.00.00	DESPESAS DE CAPITAL				24.018.784,42
4.4.00.00.00.00.00.00	INVESTIMENTOS				24.018.784,42
4.4.90.00.00.00.00.00	APLICACOES DIRETAS			24.018.784,42	
4.4.90.33.00.00.00.00	PASSAGENS E DESPESAS COM LOCOMOCAO		30.000,00		
4.4.90.39.00.00.00.00	OUTROS SERVICOS DE TERCEIROS - PESSOA JURIDICA		1.017.000,00		
4.4.90.51.00.00.00.00	OBRAS E INSTALACOES		22.971.784,42		

	TOTAL RECURSO				24.018.784,42
	Interferências Concedidas Recurso				0,00
	TOTAL GERAL RECURSO		5,40 %		24.018.784,42
	TOTAL				444.636.923,92
	Interferências Concedidas				0,00
	TOTAL GERAL				444.636.923,92



CONSOLIDAÇÃO GERAL DOS ELEMENTOS DA DESPESA POR RECURSO VINCULADO - EXERCÍCIO DE 2016

DESPESAS					
RECURSO	1605	IMPL.INFRAESTRUTURA ESPORTIVA E LAZER-B.ESMERALDA			
CÓDIGO	ESPECIFICAÇÃO	Desdobramento	Elemento	Modalidade de Aplicação	Categoria Econômica
4.0.00.00.00.00.00.00	DESPESAS DE CAPITAL				121.875,00
4.4.00.00.00.00.00.00	INVESTIMENTOS				121.875,00
4.4.90.00.00.00.00.00	APLICACOES DIRETAS			121.875,00	
4.4.90.51.00.00.00.00	OBRAS E INSTALACOES		121.875,00		

	TOTAL RECURSO				121.875,00
	Interferências Concedidas Recurso				0,00
	TOTAL GERAL RECURSO		0,03 %		121.875,00
	TOTAL				444.636.923,92
	Interferências Concedidas				0,00
	TOTAL GERAL				444.636.923,92



CONSOLIDAÇÃO GERAL DOS ELEMENTOS DA DESPESA POR RECURSO VINCULADO - EXERCÍCIO DE 2016

DESPESAS					
RECURSO	1607	REFORMA E REVITAL.GINÁSIO POLIESPORTIVO-P.OKTOBERF			
CÓDIGO	ESPECIFICAÇÃO	Desdobramento	Elemento	Modalidade de Aplicação	Categoria Econômica
4.0.00.00.00.00.00.00	DESPESAS DE CAPITAL				731.250,00
4.4.00.00.00.00.00.00	INVESTIMENTOS				731.250,00
4.4.90.00.00.00.00.00	APLICACOES DIRETAS			731.250,00	
4.4.90.51.00.00.00.00	OBRAS E INSTALACOES		731.250,00		

	TOTAL RECURSO				731.250,00
	Interferências Concedidas Recurso				0,00
	TOTAL GERAL RECURSO		0,16 %		731.250,00
	TOTAL				444.636.923,92
	Interferências Concedidas				0,00
	TOTAL GERAL				444.636.923,92



CONSOLIDAÇÃO GERAL DOS ELEMENTOS DA DESPESA POR RECURSO VINCULADO - EXERCÍCIO DE 2016

DESPESAS					
RECURSO	1608	FUNDO MUNICIPAL DE GESTÃO COMPARTILHADA-FMGC			
CÓDIGO	ESPECIFICAÇÃO	Desdobramento	Elemento	Modalidade de Aplicação	Categoria Econômica
3.0.00.00.00.00.00.00	DESPESAS CORRENTES				875.056,00
3.3.00.00.00.00.00.00	OUTRAS DESPESAS CORRENTES				875.056,00
3.3.90.00.00.00.00.00	APLICACOES DIRETAS			875.056,00	
3.3.90.30.00.00.00.00	MATERIAL DE CONSUMO		6.015,00		
3.3.90.33.00.00.00.00	PASSAGENS E DESPESAS COM LOCOMOCAO		4.000,00		
3.3.90.36.00.00.00.00	OUTROS SERVICOS DE TERCEIROS - PESSOA FISICA		3.005,00		
3.3.90.39.00.00.00.00	OUTROS SERVICOS DE TERCEIROS - PESSOA JURIDICA		860.036,00		
3.3.90.47.00.00.00.00	OBRIGACOES TRIBUTARIAS E CONTRIBUTIVAS		2.000,00		
4.0.00.00.00.00.00.00	DESPESAS DE CAPITAL				2.213.090,31
4.4.00.00.00.00.00.00	INVESTIMENTOS				2.213.090,31
4.4.90.00.00.00.00.00	APLICACOES DIRETAS			2.213.090,31	
4.4.90.51.00.00.00.00	OBRAS E INSTALACOES		2.208.090,31		
4.4.90.52.00.00.00.00	EQUIPAMENTOS E MATERIAL PERMANENTE		5.000,00		

	TOTAL RECURSO				3.088.146,31
	Interferências Concedidas Recurso				0,00
	TOTAL GERAL RECURSO		0,69 %		3.088.146,31
	TOTAL				444.636.923,92
	Interferências Concedidas				0,00
	TOTAL GERAL				444.636.923,92



CONSOLIDAÇÃO GERAL DOS ELEMENTOS DA DESPESA POR RECURSO VINCULADO - EXERCÍCIO DE 2016

DESPESAS					
RECURSO	1609	CENTRO DE INICIAÇÃO AO ESPORTE			
CÓDIGO	ESPECIFICAÇÃO	Desdobramento	Elemento	Modalidade de Aplicação	Categoria Econômica
4.0.00.00.00.00.00.00	DESPESAS DE CAPITAL				3.090.224,31
4.4.00.00.00.00.00.00	INVESTIMENTOS				3.090.224,31
4.4.90.00.00.00.00.00	APLICACOES DIRETAS			3.090.224,31	
4.4.90.51.00.00.00.00	OBRAS E INSTALACOES		3.090.224,31		

	TOTAL RECURSO				3.090.224,31
	Interferências Concedidas Recurso				0,00
	TOTAL GERAL RECURSO		0,69 %		3.090.224,31
	TOTAL				444.636.923,92
	Interferências Concedidas				0,00
	TOTAL GERAL				444.636.923,92



CONSOLIDAÇÃO GERAL DOS ELEMENTOS DA DESPESA POR RECURSO VINCULADO - EXERCÍCIO DE 2016

DESPESAS					
RECURSO	1610	IMPLANTAÇÃO DE NUCLEOS URBANOS			
CÓDIGO	ESPECIFICAÇÃO	Desdobramento	Elemento	Modalidade de Aplicação	Categoria Econômica
3.0.00.00.00.00.00.00	DESPESAS CORRENTES				1.085.040,00
3.1.00.00.00.00.00.00	PESSOAL E ENCARGOS SOCIAIS				1.002.040,00
3.1.90.00.00.00.00.00	APLICACOES DIRETAS			1.002.040,00	
3.1.90.04.00.00.00.00	CONTRATAÇÃO POR TEMPO DETERMINADO		981.240,00		
3.1.90.30.00.00.00.00	MATERIAL DE CONSUMO		19.800,00		
3.1.90.94.00.00.00.00	INDENIZACOES TRABALHISTAS		1.000,00		
3.3.00.00.00.00.00.00	OUTRAS DESPESAS CORRENTES				83.000,00
3.3.90.00.00.00.00.00	APLICACOES DIRETAS			83.000,00	
3.3.90.33.00.00.00.00	PASSAGENS E DESPESAS COM LOCOMOCAO		3.000,00		
3.3.90.39.00.00.00.00	OUTROS SERVICOS DE TERCEIROS - PESSOA JURIDICA		69.000,00		
3.3.90.46.00.00.00.00	AUXILIO-ALIMENTACAO		10.000,00		
3.3.90.49.00.00.00.00	AUXILIO-TRANSPORTE		1.000,00		
4.0.00.00.00.00.00.00	DESPESAS DE CAPITAL				48.000,00
4.4.00.00.00.00.00.00	INVESTIMENTOS				48.000,00
4.4.90.00.00.00.00.00	APLICACOES DIRETAS			48.000,00	
4.4.90.52.00.00.00.00	EQUIPAMENTOS E MATERIAL PERMANENTE		48.000,00		

	TOTAL RECURSO				1.133.040,00
	Interferências Concedidas Recurso				0,00
	TOTAL GERAL RECURSO			0,25 %	1.133.040,00
	TOTAL				444.636.923,92
	Interferências Concedidas				0,00
	TOTAL GERAL				444.636.923,92



CONSOLIDAÇÃO GERAL DOS ELEMENTOS DA DESPESA POR RECURSO VINCULADO - EXERCÍCIO DE 2016

DESPESAS					
RECURSO	1611	CONVÊNIO CORSAN - PROJETO LAGO DOURADO			
CÓDIGO	ESPECIFICAÇÃO	Desdobramento	Elemento	Modalidade de Aplicação	Categoria Econômica
3.0.00.00.00.00.00.00	DESPESAS CORRENTES				900.000,00
3.3.00.00.00.00.00.00	OUTRAS DESPESAS CORRENTES				900.000,00
3.3.90.00.00.00.00.00	APLICACOES DIRETAS			900.000,00	
3.3.90.35.00.00.00.00	SERVICOS DE CONSULTORIA		500.000,00		
3.3.90.39.00.00.00.00	OUTROS SERVICOS DE TERCEIROS - PESSOA JURIDICA		400.000,00		
4.0.00.00.00.00.00.00	DESPESAS DE CAPITAL				9.785.000,00
4.4.00.00.00.00.00.00	INVESTIMENTOS				9.785.000,00
4.4.90.00.00.00.00.00	APLICACOES DIRETAS			9.785.000,00	
4.4.90.51.00.00.00.00	OBRAS E INSTALACOES		9.785.000,00		

	TOTAL RECURSO				10.685.000,00
	Interferências Concedidas Recurso				0,00
	TOTAL GERAL RECURSO		2,40 %		10.685.000,00
	TOTAL				444.636.923,92
	Interferências Concedidas				0,00
	TOTAL GERAL				444.636.923,92



CONSOLIDAÇÃO GERAL DOS ELEMENTOS DA DESPESA POR RECURSO VINCULADO - EXERCÍCIO DE 2016

DESPESAS					
RECURSO	2401	JUIZADO DE CONCILIAÇÃO DE PRECATORIOS			
CÓDIGO	ESPECIFICAÇÃO	Desdobramento	Elemento	Modalidade de Aplicação	Categoria Econômica
3.0.00.00.00.00.00.00	DESPESAS CORRENTES				1.000.000,00
3.1.00.00.00.00.00.00	PESSOAL E ENCARGOS SOCIAIS				1.000.000,00
3.1.90.00.00.00.00.00	APLICACOES DIRETAS			1.000.000,00	
3.1.90.91.00.00.00.00	SENTENCAS JUDICIAIS		1.000.000,00		

	TOTAL RECURSO				1.000.000,00
	Interferências Concedidas Recurso				0,00
	TOTAL GERAL RECURSO			0,22 %	1.000.000,00
	TOTAL				444.636.923,92
	Interferências Concedidas				0,00
	TOTAL GERAL				444.636.923,92



CONSOLIDAÇÃO GERAL DOS ELEMENTOS DA DESPESA POR RECURSO VINCULADO - EXERCÍCIO DE 2016

DESPESAS					
RECURSO	2501	FUNDO MUNICIPAL DO MEIO AMBIENTE			
CÓDIGO	ESPECIFICAÇÃO	Desdobramento	Elemento	Modalidade de Aplicação	Categoria Econômica
3.0.00.00.00.00.00.00	DESPESAS CORRENTES				1.717.932,84
3.3.00.00.00.00.00.00	OUTRAS DESPESAS CORRENTES				1.717.932,84
3.3.90.00.00.00.00.00	APLICACOES DIRETAS			1.717.932,84	
3.3.90.30.00.00.00.00	MATERIAL DE CONSUMO		655.932,84		
3.3.90.33.00.00.00.00	PASSAGENS E DESPESAS COM LOCOMOCAO		1.000,00		
3.3.90.35.00.00.00.00	SERVICOS DE CONSULTORIA		109.000,00		
3.3.90.36.00.00.00.00	OUTROS SERVICOS DE TERCEIROS - PESSOA FISICA		100.000,00		
3.3.90.39.00.00.00.00	OUTROS SERVICOS DE TERCEIROS - PESSOA JURIDICA		851.000,00		
3.3.90.47.00.00.00.00	OBRIGACOES TRIBUTARIAS E CONTRIBUTIVAS		1.000,00		
4.0.00.00.00.00.00.00	DESPESAS DE CAPITAL				212.785,12
4.4.00.00.00.00.00.00	INVESTIMENTOS				212.785,12
4.4.90.00.00.00.00.00	APLICACOES DIRETAS			212.785,12	
4.4.90.51.00.00.00.00	OBRAS E INSTALACOES		174.651,07		
4.4.90.52.00.00.00.00	EQUIPAMENTOS E MATERIAL PERMANENTE		38.134,05		

	TOTAL RECURSO				1.930.717,96
	Interferências Concedidas Recurso				0,00
	TOTAL GERAL RECURSO		0,43 %		1.930.717,96
	TOTAL				444.636.923,92
	Interferências Concedidas				0,00
	TOTAL GERAL				444.636.923,92



CONSOLIDAÇÃO GERAL DOS ELEMENTOS DA DESPESA POR RECURSO VINCULADO - EXERCÍCIO DE 2016

DESPESAS					
RECURSO	2602	CONTRIBUICAO DOS INATIVOS E PENSIONISTAS			
CÓDIGO	ESPECIFICAÇÃO	Desdobramento	Elemento	Modalidade de Aplicação	Categoria Econômica
3.0.00.00.00.00.00.00	DESPESAS CORRENTES				31.394,57
3.1.00.00.00.00.00.00	PESSOAL E ENCARGOS SOCIAIS				31.394,57
3.1.90.00.00.00.00.00	APLICACOES DIRETAS			31.394,57	
3.1.90.01.00.00.00.00	APOSENTADORIAS, RESERVA REMUNERADA E REFORMAS		31.394,57		

	TOTAL RECURSO				31.394,57
	Interferências Concedidas Recurso				0,00
	TOTAL GERAL RECURSO		0,01 %		31.394,57
	TOTAL				444.636.923,92
	Interferências Concedidas				0,00
	TOTAL GERAL				444.636.923,92



CONSOLIDAÇÃO GERAL DOS ELEMENTOS DA DESPESA POR RECURSO VINCULADO - EXERCÍCIO DE 2016

DESPESAS					
RECURSO	2701	FUMREBOM			
CÓDIGO	ESPECIFICAÇÃO	Desdobramento	Elemento	Modalidade de Aplicação	Categoria Econômica
3.0.00.00.00.00.00.00	DESPESAS CORRENTES				307.960,84
3.3.00.00.00.00.00.00	OUTRAS DESPESAS CORRENTES				307.960,84
3.3.90.00.00.00.00.00	APLICACOES DIRETAS			307.960,84	
3.3.90.30.00.00.00.00	MATERIAL DE CONSUMO		200.960,84		
3.3.90.31.00.00.00.00	PREMIACOES CULTURAIS, ARTISTICAS, CIENTIFICAS, DESPORTIVAS E OUTRAS		1.000,00		
3.3.90.33.00.00.00.00	PASSAGENS E DESPESAS COM LOCOMOCAO		5.000,00		
3.3.90.36.00.00.00.00	OUTROS SERVICOS DE TERCEIROS - PESSOA FISICA		1.000,00		
3.3.90.39.00.00.00.00	OUTROS SERVICOS DE TERCEIROS - PESSOA JURIDICA		100.000,00		
4.0.00.00.00.00.00.00	DESPESAS DE CAPITAL				40.000,00
4.4.00.00.00.00.00.00	INVESTIMENTOS				40.000,00
4.4.90.00.00.00.00.00	APLICACOES DIRETAS			40.000,00	
4.4.90.52.00.00.00.00	EQUIPAMENTOS E MATERIAL PERMANENTE		40.000,00		

	TOTAL RECURSO				347.960,84
	Interferências Concedidas Recurso				0,00
	TOTAL GERAL RECURSO			0,08 %	347.960,84
	TOTAL				444.636.923,92
	Interferências Concedidas				0,00
	TOTAL GERAL				444.636.923,92



CONSOLIDAÇÃO GERAL DOS ELEMENTOS DA DESPESA POR RECURSO VINCULADO - EXERCÍCIO DE 2016

DESPESAS					
RECURSO	2706	PMAT-AUTOMATICO-PROGR.MODERNIZAÇÃO ADM.TRIBUTARIA			
CÓDIGO	ESPECIFICAÇÃO	Desdobramento	Elemento	Modalidade de Aplicação	Categoria Econômica
4.0.00.00.00.00.00.00	DESPESAS DE CAPITAL				3.973.050,00
4.4.00.00.00.00.00.00	INVESTIMENTOS				3.973.050,00
4.4.90.00.00.00.00.00	APLICACOES DIRETAS			3.973.050,00	
4.4.90.39.00.00.00.00	OUTROS SERVICOS DE TERCEIROS - PESSOA JURIDICA		3.680.550,00		
4.4.90.52.00.00.00.00	EQUIPAMENTOS E MATERIAL PERMANENTE		292.500,00		

	TOTAL RECURSO				3.973.050,00
	Interferências Concedidas Recurso				0,00
	TOTAL GERAL RECURSO		0,89 %		3.973.050,00
	TOTAL				444.636.923,92
	Interferências Concedidas				0,00
	TOTAL GERAL				444.636.923,92



CONSOLIDAÇÃO GERAL DOS ELEMENTOS DA DESPESA POR RECURSO VINCULADO - EXERCÍCIO DE 2016

DESPESAS					
RECURSO	2707	RECURSO DE ALIENAÇÃO DE BENS IMÓVEIS			
CÓDIGO	ESPECIFICAÇÃO	Desdobramento	Elemento	Modalidade de Aplicação	Categoria Econômica
4.0.00.00.00.00.00.00	DESPESAS DE CAPITAL				135.413,48
4.4.00.00.00.00.00.00	INVESTIMENTOS				135.413,48
4.4.90.00.00.00.00.00	APLICACOES DIRETAS			135.413,48	
4.4.90.51.00.00.00.00	OBRAS E INSTALACOES		135.413,48		

	TOTAL RECURSO				135.413,48
	Interferências Concedidas Recurso				0,00
	TOTAL GERAL RECURSO		0,03 %		135.413,48
	TOTAL				444.636.923,92
	Interferências Concedidas				0,00
	TOTAL GERAL				444.636.923,92



CONSOLIDAÇÃO GERAL DOS ELEMENTOS DA DESPESA POR RECURSO VINCULADO - EXERCÍCIO DE 2016

DESPESAS					
RECURSO	2801	FUNDO ESPECIAL - LEI 7525/86			
CÓDIGO	ESPECIFICAÇÃO	Desdobramento	Elemento	Modalidade de Aplicação	Categoria Econômica
4.0.00.00.00.00.00.00	DESPESAS DE CAPITAL				496.219,34
4.4.00.00.00.00.00.00	INVESTIMENTOS				496.219,34
4.4.90.00.00.00.00.00	APLICACOES DIRETAS			496.219,34	
4.4.90.51.00.00.00.00	OBRAS E INSTALACOES		496.219,34		

	TOTAL RECURSO				496.219,34
	Interferências Concedidas Recurso				0,00
	TOTAL GERAL RECURSO		0,11 %		496.219,34
	TOTAL				444.636.923,92
	Interferências Concedidas				0,00
	TOTAL GERAL				444.636.923,92



CONSOLIDAÇÃO GERAL DOS ELEMENTOS DA DESPESA POR RECURSO VINCULADO - EXERCÍCIO DE 2016

DESPESAS					
RECURSO	2816	CANALIZACAO DE CÔRREGOS E PAVIM.MARGINAL-ARROIO DAS PEDRAS			
CÓDIGO	ESPECIFICAÇÃO	Desdobramento	Elemento	Modalidade de Aplicação	Categoria Econômica
4.0.00.00.00.00.00.00	DESPESAS DE CAPITAL				324.802,84
4.4.00.00.00.00.00.00	INVESTIMENTOS				324.802,84
4.4.90.00.00.00.00.00	APLICACOES DIRETAS			324.802,84	
4.4.90.51.00.00.00.00	OBRAS E INSTALACOES		324.802,84		

	TOTAL RECURSO				324.802,84
	Interferências Concedidas Recurso				0,00
	TOTAL GERAL RECURSO		0,07 %		324.802,84
	TOTAL				444.636.923,92
	Interferências Concedidas				0,00
	TOTAL GERAL				444.636.923,92



CONSOLIDAÇÃO GERAL DOS ELEMENTOS DA DESPESA POR RECURSO VINCULADO - EXERCÍCIO DE 2016

DESPESAS					
RECURSO	2821	BNDES AUTOMÁTICO-PAVIMENT.E QUALIF.DE VIAS URBANAS			
CÓDIGO	ESPECIFICAÇÃO	Desdobramento	Elemento	Modalidade de Aplicação	Categoria Econômica
4.0.00.00.00.00.00.00	DESPESAS DE CAPITAL				9.000.000,00
4.4.00.00.00.00.00.00	INVESTIMENTOS				9.000.000,00
4.4.90.00.00.00.00.00	APLICACOES DIRETAS			9.000.000,00	
4.4.90.51.00.00.00.00	OBRAS E INSTALACOES		9.000.000,00		

	TOTAL RECURSO				9.000.000,00
	Interferências Concedidas Recurso				0,00
	TOTAL GERAL RECURSO		2,02 %		9.000.000,00
	TOTAL				444.636.923,92
	Interferências Concedidas				0,00
	TOTAL GERAL				444.636.923,92



CONSOLIDAÇÃO GERAL DOS ELEMENTOS DA DESPESA POR RECURSO VINCULADO - EXERCÍCIO DE 2016

DESPESAS					
RECURSO	2901	TRANSITO			
CÓDIGO	ESPECIFICAÇÃO	Desdobramento	Elemento	Modalidade de Aplicação	Categoria Econômica
3.0.00.00.00.00.00.00	DESPESAS CORRENTES				1.116.445,52
3.3.00.00.00.00.00.00	OUTRAS DESPESAS CORRENTES				1.116.445,52
3.3.30.00.00.00.00.00	TRANSFERENCIAS A ESTADOS E AO DISTRITO FEDERAL			500.000,00	
3.3.30.41.00.00.00.00	CONTRIBUICOES		500.000,00		
3.3.90.00.00.00.00.00	APLICACOES DIRETAS			616.445,52	
3.3.90.30.00.00.00.00	MATERIAL DE CONSUMO		600.000,00		
3.3.90.39.00.00.00.00	OUTROS SERVICOS DE TERCEIROS - PESSOA JURIDICA		16.445,52		
4.0.00.00.00.00.00.00	DESPESAS DE CAPITAL				1.000,00
4.4.00.00.00.00.00.00	INVESTIMENTOS				1.000,00
4.4.90.00.00.00.00.00	APLICACOES DIRETAS			1.000,00	
4.4.90.52.00.00.00.00	EQUIPAMENTOS E MATERIAL PERMANENTE		1.000,00		

	TOTAL RECURSO				1.117.445,52
	Interferências Concedidas Recurso				0,00
	TOTAL GERAL RECURSO			0,25 %	1.117.445,52
	TOTAL				444.636.923,92
	Interferências Concedidas				0,00
	TOTAL GERAL				444.636.923,92



CONSOLIDAÇÃO GERAL DOS ELEMENTOS DA DESPESA POR RECURSO VINCULADO - EXERCÍCIO DE 2016

DESPESAS					
RECURSO	2903	CIDE-CONTRIB.DE INTERV.NO DOMIN.ECONOMICO			
CÓDIGO	ESPECIFICAÇÃO	Desdobramento	Elemento	Modalidade de Aplicação	Categoria Econômica
4.0.00.00.00.00.00.00	DESPESAS DE CAPITAL				16.365,63
4.4.00.00.00.00.00.00	INVESTIMENTOS				16.365,63
4.4.90.00.00.00.00.00	APLICACOES DIRETAS			16.365,63	
4.4.90.51.00.00.00.00	OBRAS E INSTALACOES		16.365,63		

	TOTAL RECURSO				16.365,63
	Interferências Concedidas Recurso				0,00
	TOTAL GERAL RECURSO		0,00 %		16.365,63
	TOTAL				444.636.923,92
	Interferências Concedidas				0,00
	TOTAL GERAL				444.636.923,92



CONSOLIDAÇÃO GERAL DOS ELEMENTOS DA DESPESA POR RECURSO VINCULADO - EXERCÍCIO DE 2016

DESPESAS					
RECURSO	2905	CONTRIBUICAO PARA CUSTEIO DO SERVICO DE ILUMINACAO PUBLICA			
CÓDIGO	ESPECIFICAÇÃO	Desdobramento	Elemento	Modalidade de Aplicação	Categoria Econômica
3.0.00.00.00.00.00.00	DESPESAS CORRENTES				6.299.000,00
3.1.00.00.00.00.00.00	PESSOAL E ENCARGOS SOCIAIS				597.532,00
3.1.90.00.00.00.00.00	APLICACOES DIRETAS			597.532,00	
3.1.90.04.00.00.00.00	CONTRATAÇÃO POR TEMPO DETERMINADO		54.000,00		
3.1.90.11.00.00.00.00	VENCIMENTOS E VANTAGENS FIXAS - PESSOAL CIVIL		423.432,00		
3.1.90.13.00.00.00.00	OBRIGACOES PATRONAIS		100.100,00		
3.1.90.16.00.00.00.00	OUTRAS DESPESAS VARIÁVEIS - PESSOAL CIVIL		15.000,00		
3.1.90.94.00.00.00.00	INDENIZACOES TRABALHISTAS		5.000,00		
3.3.00.00.00.00.00.00	OUTRAS DESPESAS CORRENTES				5.701.468,00
3.3.90.00.00.00.00.00	APLICACOES DIRETAS			5.701.468,00	
3.3.90.30.00.00.00.00	MATERIAL DE CONSUMO		568.344,00		
3.3.90.33.00.00.00.00	PASSAGENS E DESPESAS COM LOCOMOCAO		500,00		
3.3.90.39.00.00.00.00	OUTROS SERVICOS DE TERCEIROS - PESSOA JURIDICA		5.100.000,00		
3.3.90.46.00.00.00.00	AUXILIO-ALIMENTACAO		22.624,00		
3.3.90.49.00.00.00.00	AUXILIO-TRANSPORTE		10.000,00		
4.0.00.00.00.00.00.00	DESPESAS DE CAPITAL				1.908.766,46
4.4.00.00.00.00.00.00	INVESTIMENTOS				45.766,46
4.4.90.00.00.00.00.00	APLICACOES DIRETAS			45.766,46	
4.4.90.51.00.00.00.00	OBRAS E INSTALACOES		44.766,46		
4.4.90.52.00.00.00.00	EQUIPAMENTOS E MATERIAL PERMANENTE		1.000,00		
4.6.00.00.00.00.00.00	AMORTIZACAO DA DIVIDA				1.863.000,00
4.6.90.00.00.00.00.00	APLICACOES DIRETAS			1.863.000,00	
4.6.90.71.00.00.00.00	PRINCIPAL DA DIVIDA POR CONTRATO		1.863.000,00		

	TOTAL RECURSO				8.207.766,46
	Interferências Concedidas Recurso				0,00
	TOTAL GERAL RECURSO			1,85 %	8.207.766,46
	TOTAL				444.636.923,92
	Interferências Concedidas				0,00
	TOTAL GERAL				444.636.923,92



CONSOLIDAÇÃO GERAL DOS ELEMENTOS DA DESPESA POR RECURSO VINCULADO - EXERCÍCIO DE 2016

DESPESAS					
RECURSO	2906	IMPLANTAÇÃO ABRIGOS EMBARQUE E DESEMB.TRANS.P.COLET			
CÓDIGO	ESPECIFICAÇÃO	Desdobramento	Elemento	Modalidade de Aplicação	Categoria Econômica
4.0.00.00.00.00.00.00	DESPESAS DE CAPITAL				147.650,00
4.4.00.00.00.00.00.00	INVESTIMENTOS				147.650,00
4.4.90.00.00.00.00.00	APLICACOES DIRETAS			147.650,00	
4.4.90.51.00.00.00.00	OBRAS E INSTALACOES		147.650,00		

	TOTAL RECURSO				147.650,00
	Interferências Concedidas Recurso				0,00
	TOTAL GERAL RECURSO		0,03 %		147.650,00
	TOTAL				444.636.923,92
	Interferências Concedidas				0,00
	TOTAL GERAL				444.636.923,92



CONSOLIDAÇÃO GERAL DOS ELEMENTOS DA DESPESA POR RECURSO VINCULADO - EXERCÍCIO DE 2016

DESPESAS					
RECURSO	2907	PASSE LIVRE ESTUDANTIL			
CÓDIGO	ESPECIFICAÇÃO	Desdobramento	Elemento	Modalidade de Aplicação	Categoria Econômica
3.0.00.00.00.00.00.00	DESPESAS CORRENTES				5.000,00
3.3.00.00.00.00.00.00	OUTRAS DESPESAS CORRENTES				5.000,00
3.3.30.00.00.00.00.00	TRANSFERENCIAS A ESTADOS E AO DISTRITO FEDERAL			100,00	
3.3.30.93.00.00.00.00	INDENIZACOES E RESTITUICOES		100,00		
3.3.90.00.00.00.00.00	APLICACOES DIRETAS			4.900,00	
3.3.90.32.00.00.00.00	MATERIAL, BEM OU SERVICO PARA DISTRIBUICAO GRATUITA		4.900,00		

	TOTAL RECURSO				5.000,00
	Interferências Concedidas Recurso				0,00
	TOTAL GERAL RECURSO		0,00 %		5.000,00
	TOTAL				444.636.923,92
	Interferências Concedidas				0,00
	TOTAL GERAL				444.636.923,92



CONSOLIDAÇÃO GERAL DOS ELEMENTOS DA DESPESA POR RECURSO VINCULADO - EXERCÍCIO DE 2016

DESPESAS					
RECURSO	3998	CONSELHO MUNICIPAL DE SAUDE			
CÓDIGO	ESPECIFICAÇÃO	Desdobramento	Elemento	Modalidade de Aplicação	Categoria Econômica
3.0.00.00.00.00.00.00	DESPESAS CORRENTES				100,00
3.3.00.00.00.00.00.00	OUTRAS DESPESAS CORRENTES				100,00
3.3.90.00.00.00.00.00	APLICACOES DIRETAS			100,00	
3.3.90.30.00.00.00.00	MATERIAL DE CONSUMO		100,00		
4.0.00.00.00.00.00.00	DESPESAS DE CAPITAL				1.207,92
4.4.00.00.00.00.00.00	INVESTIMENTOS				1.207,92
4.4.90.00.00.00.00.00	APLICACOES DIRETAS			1.207,92	
4.4.90.52.00.00.00.00	EQUIPAMENTOS E MATERIAL PERMANENTE		1.207,92		

	TOTAL RECURSO				1.307,92
	Interferências Concedidas Recurso				0,00
	TOTAL GERAL RECURSO			0,00 %	1.307,92
	TOTAL				444.636.923,92
	Interferências Concedidas				0,00
	TOTAL GERAL				444.636.923,92



CONSOLIDAÇÃO GERAL DOS ELEMENTOS DA DESPESA POR RECURSO VINCULADO - EXERCÍCIO DE 2016

DESPESAS					
RECURSO	4001	OUTRAS RECEITAS			
CÓDIGO	ESPECIFICAÇÃO	Desdobramento	Elemento	Modalidade de Aplicação	Categoria Econômica
3.0.00.00.00.00.00.00	DESPESAS CORRENTES				901,85
3.3.00.00.00.00.00.00	OUTRAS DESPESAS CORRENTES				901,85
3.3.90.00.00.00.00.00	APLICACOES DIRETAS			901,85	
3.3.90.30.00.00.00.00	MATERIAL DE CONSUMO		901,85		

	TOTAL RECURSO				901,85
	Interferências Concedidas Recurso				0,00
	TOTAL GERAL RECURSO		0,00 %		901,85
	TOTAL				444.636.923,92
	Interferências Concedidas				0,00
	TOTAL GERAL				444.636.923,92



CONSOLIDAÇÃO GERAL DOS ELEMENTOS DA DESPESA POR RECURSO VINCULADO - EXERCÍCIO DE 2016

DESPESAS						
RECURSO	4011	ATENCAO BASICA				
CÓDIGO		ESPECIFICAÇÃO	Desdobramento	Elemento	Modalidade de Aplicação	Categoria Econômica
3.0.00.00.00.00.00.00		DESPESAS CORRENTES				1.000.441,73
3.1.00.00.00.00.00.00		PESSOAL E ENCARGOS SOCIAIS				102.302,00
3.1.50.00.00.00.00.00		TRANSFERENCIAS A INSTITUICOES PRIVADAS SEM FINS LUCRATIVOS			36.392,00	
3.1.50.11.00.00.00.00		VENCIMENTOS E VANTAGENS FIXAS - PESSOAL CIVIL		31.052,00		
3.1.50.13.00.00.00.00		OBRIGACOES PATRONAIS		5.340,00		
3.1.90.00.00.00.00.00		APLICACOES DIRETAS			65.910,00	
3.1.90.04.00.00.00.00		CONTRATAÇÃO POR TEMPO DETERMINADO		55.510,00		
3.1.90.11.00.00.00.00		VENCIMENTOS E VANTAGENS FIXAS - PESSOAL CIVIL		200,00		
3.1.90.13.00.00.00.00		OBRIGACOES PATRONAIS		100,00		
3.1.90.16.00.00.00.00		OUTRAS DESPESAS VARIÁVEIS - PESSOAL CIVIL		100,00		
3.1.90.94.00.00.00.00		INDENIZACOES TRABALHISTAS		10.000,00		
3.3.00.00.00.00.00.00		OUTRAS DESPESAS CORRENTES				898.139,73
3.3.90.00.00.00.00.00		APLICACOES DIRETAS			898.139,73	
3.3.90.30.00.00.00.00		MATERIAL DE CONSUMO		408.939,73		
3.3.90.32.00.00.00.00		MATERIAL, BEM OU SERVIÇO PARA DISTRIBUIÇÃO GRATUITA		10.000,00		
3.3.90.33.00.00.00.00		PASSAGENS E DESPESAS COM LOCOMOÇÃO		12.000,00		
3.3.90.36.00.00.00.00		OUTROS SERVIÇOS DE TERCEIROS - PESSOA FÍSICA		16.000,00		
3.3.90.39.00.00.00.00		OUTROS SERVIÇOS DE TERCEIROS - PESSOA JURÍDICA		395.000,00		
3.3.90.46.00.00.00.00		AUXÍLIO-ALIMENTAÇÃO		17.000,00		
3.3.90.47.00.00.00.00		OBRIGACOES TRIBUTARIAS E CONTRIBUTIVAS		8.200,00		
3.3.90.49.00.00.00.00		AUXÍLIO-TRANSPORTE		1.000,00		
3.3.90.92.00.00.00.00		DESPESAS DE EXERCÍCIOS ANTERIORES		30.000,00		
4.0.00.00.00.00.00.00		DESPESAS DE CAPITAL				55.001,00
4.4.00.00.00.00.00.00		INVESTIMENTOS				55.001,00
4.4.90.00.00.00.00.00		APLICACOES DIRETAS			55.001,00	
4.4.90.51.00.00.00.00		OBRAS E INSTALAÇÕES		1,00		
4.4.90.52.00.00.00.00		EQUIPAMENTOS E MATERIAL PERMANENTE		55.000,00		

		TOTAL RECURSO				1.055.442,73
		Interferências Concedidas Recurso				0,00
		TOTAL GERAL RECURSO		0,24 %		1.055.442,73
		TOTAL				444.636.923,92
		Interferências Concedidas				0,00
		TOTAL GERAL				444.636.923,92



CONSOLIDAÇÃO GERAL DOS ELEMENTOS DA DESPESA POR RECURSO VINCULADO - EXERCÍCIO DE 2016

DESPESAS					
RECURSO	4050	FARMACIA BASICA			
CÓDIGO	ESPECIFICAÇÃO	Desdobramento	Elemento	Modalidade de Aplicação	Categoria Econômica
3.0.00.00.00.00.00.00	DESPESAS CORRENTES				557.672,84
3.3.00.00.00.00.00.00	OUTRAS DESPESAS CORRENTES				557.672,84
3.3.90.00.00.00.00.00	APLICACOES DIRETAS			557.672,84	
3.3.90.32.00.00.00.00	MATERIAL, BEM OU SERVICO PARA DISTRIBUICAO GRATUITA		557.672,84		

	TOTAL RECURSO				557.672,84
	Interferências Concedidas Recurso				0,00
	TOTAL GERAL RECURSO		0,13 %		557.672,84
	TOTAL				444.636.923,92
	Interferências Concedidas				0,00
	TOTAL GERAL				444.636.923,92



CONSOLIDAÇÃO GERAL DOS ELEMENTOS DA DESPESA POR RECURSO VINCULADO - EXERCÍCIO DE 2016

DESPESAS					
RECURSO	4090	PSF			
CÓDIGO	ESPECIFICAÇÃO	Desdobramento	Elemento	Modalidade de Aplicação	Categoria Econômica
3.0.00.00.00.00.00.00	DESPESAS CORRENTES				1.787.390,74
3.1.00.00.00.00.00.00	PESSOAL E ENCARGOS SOCIAIS				1.471.408,74
3.1.50.00.00.00.00.00	TRANSFERENCIAS A INSTITUICOES PRIVADAS SEM FINS LUCRATIVOS			230.000,00	
3.1.50.11.00.00.00.00	VENCIMENTOS E VANTAGENS FIXAS - PESSOAL CIVIL		230.000,00		
3.1.90.00.00.00.00.00	APLICACOES DIRETAS			1.241.408,74	
3.1.90.04.00.00.00.00	CONTRATAÇÃO POR TEMPO DETERMINADO		100,00		
3.1.90.11.00.00.00.00	VENCIMENTOS E VANTAGENS FIXAS - PESSOAL CIVIL		1.241.308,74		
3.3.00.00.00.00.00.00	OUTRAS DESPESAS CORRENTES				315.982,00
3.3.90.00.00.00.00.00	APLICACOES DIRETAS			315.982,00	
3.3.90.30.00.00.00.00	MATERIAL DE CONSUMO		50.000,00		
3.3.90.39.00.00.00.00	OUTROS SERVICOS DE TERCEIROS - PESSOA JURIDICA		50.000,00		
3.3.90.46.00.00.00.00	AUXILIO-ALIMENTAÇÃO		214.982,00		
3.3.90.92.00.00.00.00	DESPESAS DE EXERCICIOS ANTERIORES		1.000,00		
4.0.00.00.00.00.00.00	DESPESAS DE CAPITAL				100.000,00
4.4.00.00.00.00.00.00	INVESTIMENTOS				100.000,00
4.4.90.00.00.00.00.00	APLICACOES DIRETAS			100.000,00	
4.4.90.52.00.00.00.00	EQUIPAMENTOS E MATERIAL PERMANENTE		100.000,00		

	TOTAL RECURSO				1.887.390,74
	Interferências Concedidas Recurso				0,00
	TOTAL GERAL RECURSO		0,42 %		1.887.390,74
	TOTAL				444.636.923,92
	Interferências Concedidas				0,00
	TOTAL GERAL				444.636.923,92



CONSOLIDAÇÃO GERAL DOS ELEMENTOS DA DESPESA POR RECURSO VINCULADO - EXERCÍCIO DE 2016

DESPESAS					
RECURSO	4111	CEO-CENTRO ESPECIALIDADE ODONTOLÓGICA			
CÓDIGO	ESPECIFICAÇÃO	Desdobramento	Elemento	Modalidade de Aplicação	Categoria Econômica
3.0.00.00.00.00.00.00	DESPESAS CORRENTES				39.600,00
3.1.00.00.00.00.00.00	PESSOAL E ENCARGOS SOCIAIS				7.000,00
3.1.50.00.00.00.00.00	TRANSFERENCIAS A INSTITUICOES PRIVADAS SEM FINS LUCRATIVOS			2.000,00	
3.1.50.11.00.00.00.00	VENCIMENTOS E VANTAGENS FIXAS - PESSOAL CIVIL		1.000,00		
3.1.50.13.00.00.00.00	OBRIGACOES PATRONAIS		1.000,00		
3.1.90.00.00.00.00.00	APLICACOES DIRETAS			5.000,00	
3.1.90.04.00.00.00.00	CONTRATAÇÃO POR TEMPO DETERMINADO		1.000,00		
3.1.90.11.00.00.00.00	VENCIMENTOS E VANTAGENS FIXAS - PESSOAL CIVIL		1.000,00		
3.1.90.13.00.00.00.00	OBRIGACOES PATRONAIS		1.000,00		
3.1.90.16.00.00.00.00	OUTRAS DESPESAS VARIÁVEIS - PESSOAL CIVIL		1.000,00		
3.1.90.94.00.00.00.00	INDENIZACOES TRABALHISTAS		1.000,00		
3.3.00.00.00.00.00.00	OUTRAS DESPESAS CORRENTES				32.600,00
3.3.90.00.00.00.00.00	APLICACOES DIRETAS			32.600,00	
3.3.90.30.00.00.00.00	MATERIAL DE CONSUMO		19.600,00		
3.3.90.36.00.00.00.00	OUTROS SERVIÇOS DE TERCEIROS - PESSOA FÍSICA		3.000,00		
3.3.90.39.00.00.00.00	OUTROS SERVIÇOS DE TERCEIROS - PESSOA JURÍDICA		10.000,00		

	TOTAL RECURSO				39.600,00
	Interferências Concedidas Recurso				0,00
	TOTAL GERAL RECURSO		0,01 %		39.600,00
	TOTAL				444.636.923,92
	Interferências Concedidas				0,00
	TOTAL GERAL				444.636.923,92



CONSOLIDAÇÃO GERAL DOS ELEMENTOS DA DESPESA POR RECURSO VINCULADO - EXERCÍCIO DE 2016

DESPESAS						
RECURSO	4121	SAUDE PRISIONAL				
CÓDIGO		ESPECIFICAÇÃO	Desdobramento	Elemento	Modalidade de Aplicação	Categoria Econômica
3.0.00.00.00.00.00.00		DESPESAS CORRENTES				124.000,00
3.1.00.00.00.00.00.00		PESSOAL E ENCARGOS SOCIAIS				57.000,00
3.1.50.00.00.00.00.00		TRANSFERENCIAS A INSTITUICOES PRIVADAS SEM FINS LUCRATIVOS			25.000,00	
3.1.50.11.00.00.00.00		VENCIMENTOS E VANTAGENS FIXAS - PESSOAL CIVIL		20.000,00		
3.1.50.13.00.00.00.00		OBRIGACOES PATRONAIS		5.000,00		
3.1.90.00.00.00.00.00		APLICACOES DIRETAS			32.000,00	
3.1.90.04.00.00.00.00		CONTRATAÇÃO POR TEMPO DETERMINADO		5.000,00		
3.1.90.11.00.00.00.00		VENCIMENTOS E VANTAGENS FIXAS - PESSOAL CIVIL		20.000,00		
3.1.90.13.00.00.00.00		OBRIGACOES PATRONAIS		5.000,00		
3.1.90.16.00.00.00.00		OUTRAS DESPESAS VARIÁVEIS - PESSOAL CIVIL		1.000,00		
3.1.90.94.00.00.00.00		INDENIZACOES TRABALHISTAS		1.000,00		
3.3.00.00.00.00.00.00		OUTRAS DESPESAS CORRENTES				67.000,00
3.3.90.00.00.00.00.00		APLICACOES DIRETAS			67.000,00	
3.3.90.30.00.00.00.00		MATERIAL DE CONSUMO		30.000,00		
3.3.90.33.00.00.00.00		PASSAGENS E DESPESAS COM LOCOMOÇÃO		5.000,00		
3.3.90.39.00.00.00.00		OUTROS SERVIÇOS DE TERCEIROS - PESSOA JURÍDICA		20.000,00		
3.3.90.46.00.00.00.00		AUXÍLIO-ALIMENTAÇÃO		5.000,00		
3.3.90.47.00.00.00.00		OBRIGACOES TRIBUTARIAS E CONTRIBUTIVAS		1.000,00		
3.3.90.49.00.00.00.00		AUXÍLIO-TRANSPORTE		1.000,00		
3.3.90.92.00.00.00.00		DESPESAS DE EXERCÍCIOS ANTERIORES		5.000,00		
4.0.00.00.00.00.00.00		DESPESAS DE CAPITAL				17.581,06
4.4.00.00.00.00.00.00		INVESTIMENTOS				17.581,06
4.4.90.00.00.00.00.00		APLICACOES DIRETAS			17.581,06	
4.4.90.52.00.00.00.00		EQUIPAMENTOS E MATERIAL PERMANENTE		17.581,06		

		TOTAL RECURSO				141.581,06
		Interferências Concedidas Recurso				0,00
		TOTAL GERAL RECURSO		0,03 %		141.581,06
		TOTAL				444.636.923,92
		Interferências Concedidas				0,00
		TOTAL GERAL				444.636.923,92



CONSOLIDAÇÃO GERAL DOS ELEMENTOS DA DESPESA POR RECURSO VINCULADO - EXERCÍCIO DE 2016

DESPESAS					
RECURSO	4122	SAÚDE PREVENTIVA E CURATIVA AIDS			
CÓDIGO	ESPECIFICAÇÃO	Desdobramento	Elemento	Modalidade de Aplicação	Categoria Econômica
3.0.00.00.00.00.00.00	DESPESAS CORRENTES				244.832,99
3.1.00.00.00.00.00.00	PESSOAL E ENCARGOS SOCIAIS				174.732,99
3.1.50.00.00.00.00.00	TRANSFERENCIAS A INSTITUICOES PRIVADAS SEM FINS LUCRATIVOS			15.000,00	
3.1.50.11.00.00.00.00	VENCIMENTOS E VANTAGENS FIXAS - PESSOAL CIVIL		10.000,00		
3.1.50.13.00.00.00.00	OBRIGACOES PATRONAIS		5.000,00		
3.1.90.00.00.00.00.00	APLICACOES DIRETAS			159.732,99	
3.1.90.04.00.00.00.00	CONTRATAÇÃO POR TEMPO DETERMINADO		5.000,00		
3.1.90.11.00.00.00.00	VENCIMENTOS E VANTAGENS FIXAS - PESSOAL CIVIL		99.732,99		
3.1.90.13.00.00.00.00	OBRIGACOES PATRONAIS		50.000,00		
3.1.90.16.00.00.00.00	OUTRAS DESPESAS VARIÁVEIS - PESSOAL CIVIL		5.000,00		
3.3.00.00.00.00.00.00	OUTRAS DESPESAS CORRENTES				70.100,00
3.3.90.00.00.00.00.00	APLICACOES DIRETAS			70.100,00	
3.3.90.30.00.00.00.00	MATERIAL DE CONSUMO		25.000,00		
3.3.90.32.00.00.00.00	MATERIAL, BEM OU SERVIÇO PARA DISTRIBUIÇÃO GRATUITA		2.000,00		
3.3.90.33.00.00.00.00	PASSAGENS E DESPESAS COM LOCOMOÇÃO		2.000,00		
3.3.90.36.00.00.00.00	OUTROS SERVIÇOS DE TERCEIROS - PESSOA FÍSICA		1.000,00		
3.3.90.39.00.00.00.00	OUTROS SERVIÇOS DE TERCEIROS - PESSOA JURÍDICA		40.000,00		
3.3.90.47.00.00.00.00	OBRIGACOES TRIBUTARIAS E CONTRIBUTIVAS		100,00		
4.0.00.00.00.00.00.00	DESPESAS DE CAPITAL				6.000,00
4.4.00.00.00.00.00.00	INVESTIMENTOS				6.000,00
4.4.90.00.00.00.00.00	APLICACOES DIRETAS			6.000,00	
4.4.90.52.00.00.00.00	EQUIPAMENTOS E MATERIAL PERMANENTE		6.000,00		

	TOTAL RECURSO				250.832,99
	Interferências Concedidas Recurso				0,00
	TOTAL GERAL RECURSO		0,06 %		250.832,99
	TOTAL				444.636.923,92
	Interferências Concedidas				0,00
	TOTAL GERAL				444.636.923,92



CONSOLIDAÇÃO GERAL DOS ELEMENTOS DA DESPESA POR RECURSO VINCULADO - EXERCÍCIO DE 2016

DESPESAS					
RECURSO	4160	PRIMEIRA INFANCIA MELHOR			
CÓDIGO	ESPECIFICAÇÃO	Desdobramento	Elemento	Modalidade de Aplicação	Categoria Econômica
3.0.00.00.00.00.00.00	DESPESAS CORRENTES				110.265,54
3.1.00.00.00.00.00.00	PESSOAL E ENCARGOS SOCIAIS				30,00
3.1.50.00.00.00.00.00	TRANSFERENCIAS A INSTITUICOES PRIVADAS SEM FINS LUCRATIVOS			10,00	
3.1.50.11.00.00.00.00	VENCIMENTOS E VANTAGENS FIXAS - PESSOAL CIVIL		10,00		
3.1.90.00.00.00.00.00	APLICACOES DIRETAS			20,00	
3.1.90.04.00.00.00.00	CONTRATAÇÃO POR TEMPO DETERMINADO		10,00		
3.1.90.11.00.00.00.00	VENCIMENTOS E VANTAGENS FIXAS - PESSOAL CIVIL		10,00		
3.3.00.00.00.00.00.00	OUTRAS DESPESAS CORRENTES				110.235,54
3.3.90.00.00.00.00.00	APLICACOES DIRETAS			110.235,54	
3.3.90.30.00.00.00.00	MATERIAL DE CONSUMO		14.839,05		
3.3.90.32.00.00.00.00	MATERIAL, BEM OU SERVIÇO PARA DISTRIBUIÇÃO GRATUITA		10,00		
3.3.90.33.00.00.00.00	PASSAGENS E DESPESAS COM LOCOMOÇÃO		300,00		
3.3.90.36.00.00.00.00	OUTROS SERVIÇOS DE TERCEIROS - PESSOA FÍSICA		500,00		
3.3.90.39.00.00.00.00	OUTROS SERVIÇOS DE TERCEIROS - PESSOA JURÍDICA		92.586,49		
3.3.90.92.00.00.00.00	DESPESAS DE EXERCÍCIOS ANTERIORES		2.000,00		
4.0.00.00.00.00.00.00	DESPESAS DE CAPITAL				1.000,00
4.4.00.00.00.00.00.00	INVESTIMENTOS				1.000,00
4.4.90.00.00.00.00.00	APLICACOES DIRETAS			1.000,00	
4.4.90.52.00.00.00.00	EQUIPAMENTOS E MATERIAL PERMANENTE		1.000,00		

	TOTAL RECURSO				111.265,54
	Interferências Concedidas Recurso				0,00
	TOTAL GERAL RECURSO		0,03 %		111.265,54
	TOTAL				444.636.923,92
	Interferências Concedidas				0,00
	TOTAL GERAL				444.636.923,92



CONSOLIDAÇÃO GERAL DOS ELEMENTOS DA DESPESA POR RECURSO VINCULADO - EXERCÍCIO DE 2016

DESPESAS					
RECURSO	4170	SALVAR			
CÓDIGO	ESPECIFICAÇÃO	Desdobramento	Elemento	Modalidade de Aplicação	Categoria Econômica
3.0.00.00.00.00.00.00	DESPESAS CORRENTES				2.854.319,25
3.1.00.00.00.00.00.00	PESSOAL E ENCARGOS SOCIAIS				1.436.219,25
3.1.50.00.00.00.00.00	TRANSFERENCIAS A INSTITUICOES PRIVADAS SEM FINS LUCRATIVOS			200,00	
3.1.50.11.00.00.00.00	VENCIMENTOS E VANTAGENS FIXAS - PESSOAL CIVIL		100,00		
3.1.50.13.00.00.00.00	OBRIGACOES PATRONAIS		100,00		
3.1.90.00.00.00.00.00	APLICACOES DIRETAS			1.436.019,25	
3.1.90.04.00.00.00.00	CONTRATAÇÃO POR TEMPO DETERMINADO		247.327,97		
3.1.90.11.00.00.00.00	VENCIMENTOS E VANTAGENS FIXAS - PESSOAL CIVIL		1.028.591,28		
3.1.90.13.00.00.00.00	OBRIGACOES PATRONAIS		50.000,00		
3.1.90.16.00.00.00.00	OUTRAS DESPESAS VARIÁVEIS - PESSOAL CIVIL		100.000,00		
3.1.90.94.00.00.00.00	INDENIZACOES TRABALHISTAS		10.100,00		
3.3.00.00.00.00.00.00	OUTRAS DESPESAS CORRENTES				1.418.100,00
3.3.71.00.00.00.00.00	TRANSFERENCIAS A CONSORCIOS PUBLICOS			100,00	
3.3.71.70.00.00.00.00	RATEIO PELA PARTICIPAÇÃO EM CONSORCIO PUBLICO		100,00		
3.3.90.00.00.00.00.00	APLICACOES DIRETAS			1.418.000,00	
3.3.90.30.00.00.00.00	MATERIAL DE CONSUMO		160.500,00		
3.3.90.33.00.00.00.00	PASSAGENS E DESPESAS COM LOCOMOÇÃO		500,00		
3.3.90.36.00.00.00.00	OUTROS SERVIÇOS DE TERCEIROS - PESSOA FISICA		100.100,00		
3.3.90.39.00.00.00.00	OUTROS SERVIÇOS DE TERCEIROS - PESSOA JURIDICA		1.152.800,00		
3.3.90.46.00.00.00.00	AUXILIO-ALIMENTAÇÃO		1.100,00		
3.3.90.49.00.00.00.00	AUXILIO-TRANSPORTE		1.000,00		
3.3.90.92.00.00.00.00	DESPESAS DE EXERCÍCIOS ANTERIORES		2.000,00		
4.0.00.00.00.00.00.00	DESPESAS DE CAPITAL				22.000,00
4.4.00.00.00.00.00.00	INVESTIMENTOS				22.000,00
4.4.90.00.00.00.00.00	APLICACOES DIRETAS			22.000,00	
4.4.90.52.00.00.00.00	EQUIPAMENTOS E MATERIAL PERMANENTE		22.000,00		

	TOTAL RECURSO				2.876.319,25
	Interferências Concedidas Recurso				0,00
	TOTAL GERAL RECURSO			0,65 %	2.876.319,25
	TOTAL				444.636.923,92
	Interferências Concedidas				0,00
	TOTAL GERAL				444.636.923,92



CONSOLIDAÇÃO GERAL DOS ELEMENTOS DA DESPESA POR RECURSO VINCULADO - EXERCÍCIO DE 2016

DESPESAS					
RECURSO	4210	TRABALHADOR			
CÓDIGO	ESPECIFICAÇÃO	Desdobramento	Elemento	Modalidade de Aplicação	Categoria Econômica
3.0.00.00.00.00.00.00	DESPESAS CORRENTES				666.715,41
3.1.00.00.00.00.00.00	PESSOAL E ENCARGOS SOCIAIS				666.695,41
3.1.90.00.00.00.00.00	APLICACOES DIRETAS			666.695,41	
3.1.90.04.00.00.00.00	CONTRATAÇÃO POR TEMPO DETERMINADO		10,00		
3.1.90.11.00.00.00.00	VENCIMENTOS E VANTAGENS FIXAS - PESSOAL CIVIL		511.675,41		
3.1.90.13.00.00.00.00	OBRIGACOES PATRONAIS		150.000,00		
3.1.90.16.00.00.00.00	OUTRAS DESPESAS VARIÁVEIS - PESSOAL CIVIL		5.000,00		
3.1.90.94.00.00.00.00	INDENIZACOES TRABALHISTAS		10,00		
3.3.00.00.00.00.00.00	OUTRAS DESPESAS CORRENTES				20,00
3.3.90.00.00.00.00.00	APLICACOES DIRETAS			20,00	
3.3.90.46.00.00.00.00	AUXILIO-ALIMENTAÇÃO		10,00		
3.3.90.49.00.00.00.00	AUXILIO-TRANSPORTE		10,00		

	TOTAL RECURSO				666.715,41
	Interferências Concedidas Recurso				0,00
	TOTAL GERAL RECURSO		0,15 %		666.715,41
	TOTAL				444.636.923,92
	Interferências Concedidas				0,00
	TOTAL GERAL				444.636.923,92



CONSOLIDAÇÃO GERAL DOS ELEMENTOS DA DESPESA POR RECURSO VINCULADO - EXERCÍCIO DE 2016

DESPESAS						
RECURSO	4220	CUCA LEGAL (CAPS)				
CÓDIGO		ESPECIFICAÇÃO	Desdobramento	Elemento	Modalidade de Aplicação	Categoria Econômica
3.0.00.00.00.00.00.00		DESPESAS CORRENTES				913.203,00
3.1.00.00.00.00.00.00		PESSOAL E ENCARGOS SOCIAIS				291.003,00
3.1.50.00.00.00.00.00		TRANSFERENCIAS A INSTITUICOES PRIVADAS SEM FINS LUCRATIVOS			2,00	
3.1.50.11.00.00.00.00		VENCIMENTOS E VANTAGENS FIXAS - PESSOAL CIVIL		1,00		
3.1.50.13.00.00.00.00		OBRIGACOES PATRONAIS		1,00		
3.1.90.00.00.00.00.00		APLICACOES DIRETAS			291.001,00	
3.1.90.04.00.00.00.00		CONTRATAÇÃO POR TEMPO DETERMINADO		1,00		
3.1.90.11.00.00.00.00		VENCIMENTOS E VANTAGENS FIXAS - PESSOAL CIVIL		268.000,00		
3.1.90.13.00.00.00.00		OBRIGACOES PATRONAIS		1.000,00		
3.1.90.16.00.00.00.00		OUTRAS DESPESAS VARIÁVEIS - PESSOAL CIVIL		21.000,00		
3.1.90.94.00.00.00.00		INDENIZACOES TRABALHISTAS		1.000,00		
3.3.00.00.00.00.00.00		OUTRAS DESPESAS CORRENTES				622.200,00
3.3.90.00.00.00.00.00		APLICACOES DIRETAS			622.200,00	
3.3.90.30.00.00.00.00		MATERIAL DE CONSUMO		100.000,00		
3.3.90.32.00.00.00.00		MATERIAL, BEM OU SERVIÇO PARA DISTRIBUIÇÃO GRATUITA		1.000,00		
3.3.90.33.00.00.00.00		PASSAGENS E DESPESAS COM LOCOMOÇÃO		1.000,00		
3.3.90.36.00.00.00.00		OUTROS SERVIÇOS DE TERCEIROS - PESSOA FÍSICA		100.000,00		
3.3.90.39.00.00.00.00		OUTROS SERVIÇOS DE TERCEIROS - PESSOA JURÍDICA		340.000,00		
3.3.90.46.00.00.00.00		AUXÍLIO-ALIMENTAÇÃO		50.000,00		
3.3.90.47.00.00.00.00		OBRIGACOES TRIBUTARIAS E CONTRIBUTIVAS		22.000,00		
3.3.90.49.00.00.00.00		AUXÍLIO-TRANSPORTE		3.200,00		
3.3.90.92.00.00.00.00		DESPESAS DE EXERCÍCIOS ANTERIORES		5.000,00		
4.0.00.00.00.00.00.00		DESPESAS DE CAPITAL				45.742,39
4.4.00.00.00.00.00.00		INVESTIMENTOS				45.742,39
4.4.90.00.00.00.00.00		APLICACOES DIRETAS			45.742,39	
4.4.90.52.00.00.00.00		EQUIPAMENTOS E MATERIAL PERMANENTE		45.742,39		

		TOTAL RECURSO				958.945,39
		Interferências Concedidas Recurso				0,00
		TOTAL GERAL RECURSO		0,22 %		958.945,39
		TOTAL				444.636.923,92
		Interferências Concedidas				0,00
		TOTAL GERAL				444.636.923,92



CONSOLIDAÇÃO GERAL DOS ELEMENTOS DA DESPESA POR RECURSO VINCULADO - EXERCÍCIO DE 2016

DESPESAS					
RECURSO	4230	HOSPITAIS PUBLICOS MUNICIPAIS			
CÓDIGO	ESPECIFICAÇÃO	Desdobramento	Elemento	Modalidade de Aplicação	Categoria Econômica
3.0.00.00.00.00.00.00	DESPESAS CORRENTES				9.083.441,38
3.3.00.00.00.00.00.00	OUTRAS DESPESAS CORRENTES				9.083.441,38
3.3.90.00.00.00.00.00	APLICACOES DIRETAS			9.083.441,38	
3.3.90.39.00.00.00.00	OUTROS SERVICOS DE TERCEIROS - PESSOA JURIDICA		9.082.441,38		
3.3.90.92.00.00.00.00	DESPESAS DE EXERCICIOS ANTERIORES		1.000,00		

	TOTAL RECURSO				9.083.441,38
	Interferências Concedidas Recurso				0,00
	TOTAL GERAL RECURSO		2,04 %		9.083.441,38
	TOTAL				444.636.923,92
	Interferências Concedidas				0,00
	TOTAL GERAL				444.636.923,92



CONSOLIDAÇÃO GERAL DOS ELEMENTOS DA DESPESA POR RECURSO VINCULADO - EXERCÍCIO DE 2016

DESPESAS					
RECURSO	4240	REGIONALIZAÇÃO - Custeio			
CÓDIGO	ESPECIFICAÇÃO	Desdobramento	Elemento	Modalidade de Aplicação	Categoria Econômica
3.0.00.00.00.00.00.00	DESPESAS CORRENTES				1.176.976,00
3.1.00.00.00.00.00.00	PESSOAL E ENCARGOS SOCIAIS				14.000,00
3.1.90.00.00.00.00.00	APLICACOES DIRETAS			14.000,00	
3.1.90.11.00.00.00.00	VENCIMENTOS E VANTAGENS FIXAS - PESSOAL CIVIL		10.000,00		
3.1.90.13.00.00.00.00	OBRIGACOES PATRONAIS		4.000,00		
3.3.00.00.00.00.00.00	OUTRAS DESPESAS CORRENTES				1.162.976,00
3.3.30.00.00.00.00.00	TRANSFERENCIAS A ESTADOS E AO DISTRITO FEDERAL			1,00	
3.3.30.93.00.00.00.00	INDENIZACOES E RESTITUICOES		1,00		
3.3.70.00.00.00.00.00	TRANSFERENCIAS A INSTITUICOES MULTIGOVERNAMENTAIS			981.474,00	
3.3.70.41.00.00.00.00	CONTRIBUIÇÕES		981.474,00		
3.3.90.00.00.00.00.00	APLICACOES DIRETAS			181.501,00	
3.3.90.30.00.00.00.00	MATERIAL DE CONSUMO		1.000,00		
3.3.90.36.00.00.00.00	OUTROS SERVICOS DE TERCEIROS - PESSOA FISICA		1,00		
3.3.90.39.00.00.00.00	OUTROS SERVICOS DE TERCEIROS - PESSOA JURIDICA		180.000,00		
3.3.90.92.00.00.00.00	DESPESAS DE EXERCICIOS ANTERIORES		500,00		
4.0.00.00.00.00.00.00	DESPESAS DE CAPITAL				2.594,69
4.4.00.00.00.00.00.00	INVESTIMENTOS				2.594,69
4.4.90.00.00.00.00.00	APLICACOES DIRETAS			2.594,69	
4.4.90.51.00.00.00.00	OBRAS E INSTALACOES		1,00		
4.4.90.52.00.00.00.00	EQUIPAMENTOS E MATERIAL PERMANENTE		2.593,69		

	TOTAL RECURSO				1.179.570,69
	Interferências Concedidas Recurso				0,00
	TOTAL GERAL RECURSO		0,27 %		1.179.570,69
	TOTAL				444.636.923,92
	Interferências Concedidas				0,00
	TOTAL GERAL				444.636.923,92



CONSOLIDAÇÃO GERAL DOS ELEMENTOS DA DESPESA POR RECURSO VINCULADO - EXERCÍCIO DE 2016

DESPESAS					
RECURSO	4510	PAB FIXO			
CÓDIGO	ESPECIFICAÇÃO	Desdobramento	Elemento	Modalidade de Aplicação	Categoria Econômica
3.0.00.00.00.00.00.00	DESPESAS CORRENTES				3.091.227,71
3.1.00.00.00.00.00.00	PESSOAL E ENCARGOS SOCIAIS				2.149.227,71
3.1.50.00.00.00.00.00	TRANSFERENCIAS A INSTITUICOES PRIVADAS SEM FINS LUCRATIVOS			783.999,71	
3.1.50.11.00.00.00.00	VENCIMENTOS E VANTAGENS FIXAS - PESSOAL CIVIL		783.999,71		
3.1.90.00.00.00.00.00	APLICACOES DIRETAS			1.365.228,00	
3.1.90.04.00.00.00.00	CONTRATAÇÃO POR TEMPO DETERMINADO		1.100,00		
3.1.90.11.00.00.00.00	VENCIMENTOS E VANTAGENS FIXAS - PESSOAL CIVIL		1.343.928,00		
3.1.90.16.00.00.00.00	OUTRAS DESPESAS VARIÁVEIS - PESSOAL CIVIL		10.100,00		
3.1.90.94.00.00.00.00	INDENIZAÇÕES TRABALHISTAS		10.100,00		
3.3.00.00.00.00.00.00	OUTRAS DESPESAS CORRENTES				942.000,00
3.3.90.00.00.00.00.00	APLICACOES DIRETAS			942.000,00	
3.3.90.30.00.00.00.00	MATERIAL DE CONSUMO		325.000,00		
3.3.90.33.00.00.00.00	PASSAGENS E DESPESAS COM LOCOMOÇÃO		2.000,00		
3.3.90.36.00.00.00.00	OUTROS SERVIÇOS DE TERCEIROS - PESSOA FÍSICA		80.000,00		
3.3.90.39.00.00.00.00	OUTROS SERVIÇOS DE TERCEIROS - PESSOA JURÍDICA		510.000,00		
3.3.90.46.00.00.00.00	AUXÍLIO-ALIMENTAÇÃO		10.000,00		
3.3.90.49.00.00.00.00	AUXÍLIO-TRANSPORTE		10.000,00		
3.3.90.92.00.00.00.00	DESPESAS DE EXERCÍCIOS ANTERIORES		5.000,00		
4.0.00.00.00.00.00.00	DESPESAS DE CAPITAL				10.000,00
4.4.00.00.00.00.00.00	INVESTIMENTOS				10.000,00
4.4.90.00.00.00.00.00	APLICACOES DIRETAS			10.000,00	
4.4.90.52.00.00.00.00	EQUIPAMENTOS E MATERIAL PERMANENTE		10.000,00		

	TOTAL RECURSO				3.101.227,71
	Interferências Concedidas Recurso				0,00
	TOTAL GERAL RECURSO		0,70 %		3.101.227,71
	TOTAL				444.636.923,92
	Interferências Concedidas				0,00
	TOTAL GERAL				444.636.923,92



CONSOLIDAÇÃO GERAL DOS ELEMENTOS DA DESPESA POR RECURSO VINCULADO - EXERCÍCIO DE 2016

DESPESAS					
RECURSO	4520	PSF - SAUDE DA FAMILIA			
CÓDIGO	ESPECIFICAÇÃO	Desdobramento	Elemento	Modalidade de Aplicação	Categoria Econômica
3.0.00.00.00.00.00.00	DESPESAS CORRENTES				3.294.264,39
3.1.00.00.00.00.00.00	PESSOAL E ENCARGOS SOCIAIS				2.459.793,59
3.1.50.00.00.00.00.00	TRANSFERENCIAS A INSTITUICOES PRIVADAS SEM FINS LUCRATIVOS			539.620,00	
3.1.50.11.00.00.00.00	VENCIMENTOS E VANTAGENS FIXAS - PESSOAL CIVIL		539.510,00		
3.1.50.13.00.00.00.00	OBRIGACOES PATRONAIS		110,00		
3.1.90.00.00.00.00.00	APLICACOES DIRETAS			1.920.173,59	
3.1.90.04.00.00.00.00	CONTRATAÇÃO POR TEMPO DETERMINADO		303.541,20		
3.1.90.11.00.00.00.00	VENCIMENTOS E VANTAGENS FIXAS - PESSOAL CIVIL		1.550.367,39		
3.1.90.13.00.00.00.00	OBRIGACOES PATRONAIS		62.255,00		
3.1.90.16.00.00.00.00	OUTRAS DESPESAS VARIÁVEIS - PESSOAL CIVIL		3.000,00		
3.1.90.94.00.00.00.00	INDENIZACOES TRABALHISTAS		1.010,00		
3.3.00.00.00.00.00.00	OUTRAS DESPESAS CORRENTES				834.470,80
3.3.90.00.00.00.00.00	APLICACOES DIRETAS			834.470,80	
3.3.90.30.00.00.00.00	MATERIAL DE CONSUMO		150.000,00		
3.3.90.33.00.00.00.00	PASSAGENS E DESPESAS COM LOCOMOÇÃO		3.000,00		
3.3.90.36.00.00.00.00	OUTROS SERVIÇOS DE TERCEIROS - PESSOA FÍSICA		10,00		
3.3.90.39.00.00.00.00	OUTROS SERVIÇOS DE TERCEIROS - PESSOA JURÍDICA		236.088,20		
3.3.90.46.00.00.00.00	AUXÍLIO-ALIMENTAÇÃO		439.242,60		
3.3.90.49.00.00.00.00	AUXÍLIO-TRANSPORTE		5.020,00		
3.3.90.92.00.00.00.00	DESPESAS DE EXERCÍCIOS ANTERIORES		1.110,00		
4.0.00.00.00.00.00.00	DESPESAS DE CAPITAL				67.010,00
4.4.00.00.00.00.00.00	INVESTIMENTOS				67.010,00
4.4.90.00.00.00.00.00	APLICACOES DIRETAS			67.010,00	
4.4.90.52.00.00.00.00	EQUIPAMENTOS E MATERIAL PERMANENTE		67.010,00		

	TOTAL RECURSO				3.361.274,39
	Interferências Concedidas Recurso				0,00
	TOTAL GERAL RECURSO		0,76 %		3.361.274,39
	TOTAL				444.636.923,92
	Interferências Concedidas				0,00
	TOTAL GERAL				444.636.923,92



CONSOLIDAÇÃO GERAL DOS ELEMENTOS DA DESPESA POR RECURSO VINCULADO - EXERCÍCIO DE 2016

DESPESAS					
RECURSO	4521	PMAQ-PROGRAMA DE MELHORIA DO ACESSO E DA QUALIDADE			
CÓDIGO	ESPECIFICAÇÃO	Desdobramento	Elemento	Modalidade de Aplicação	Categoria Econômica
3.0.00.00.00.00.00.00	DESPESAS CORRENTES				1.606.975,62
3.1.00.00.00.00.00.00	PESSOAL E ENCARGOS SOCIAIS				1.416.975,62
3.1.50.00.00.00.00.00	TRANSFERENCIAS A INSTITUICOES PRIVADAS SEM FINS LUCRATIVOS			708.400,00	
3.1.50.11.00.00.00.00	VENCIMENTOS E VANTAGENS FIXAS - PESSOAL CIVIL		708.400,00		
3.1.90.00.00.00.00.00	APLICACOES DIRETAS			708.575,62	
3.1.90.04.00.00.00.00	CONTRATAÇÃO POR TEMPO DETERMINADO		1,00		
3.1.90.11.00.00.00.00	VENCIMENTOS E VANTAGENS FIXAS - PESSOAL CIVIL		708.574,62		
3.3.00.00.00.00.00.00	OUTRAS DESPESAS CORRENTES				190.000,00
3.3.90.00.00.00.00.00	APLICACOES DIRETAS			190.000,00	
3.3.90.30.00.00.00.00	MATERIAL DE CONSUMO		50.000,00		
3.3.90.36.00.00.00.00	OUTROS SERVICOS DE TERCEIROS - PESSOA FISICA		20.000,00		
3.3.90.39.00.00.00.00	OUTROS SERVICOS DE TERCEIROS - PESSOA JURIDICA		100.000,00		
3.3.90.46.00.00.00.00	AUXILIO-ALIMENTACAO		5.000,00		
3.3.90.47.00.00.00.00	OBRIGACOES TRIBUTARIAS E CONTRIBUTIVAS		5.000,00		
3.3.90.49.00.00.00.00	AUXILIO-TRANSPORTE		5.000,00		
3.3.90.92.00.00.00.00	DESPESAS DE EXERCICIOS ANTERIORES		5.000,00		
4.0.00.00.00.00.00.00	DESPESAS DE CAPITAL				52.000,00
4.4.00.00.00.00.00.00	INVESTIMENTOS				52.000,00
4.4.90.00.00.00.00.00	APLICACOES DIRETAS			52.000,00	
4.4.90.51.00.00.00.00	OBRAS E INSTALACOES		2.000,00		
4.4.90.52.00.00.00.00	EQUIPAMENTOS E MATERIAL PERMANENTE		50.000,00		

	TOTAL RECURSO				1.658.975,62
	Interferências Concedidas Recurso				0,00
	TOTAL GERAL RECURSO		0,37 %		1.658.975,62
	TOTAL				444.636.923,92
	Interferências Concedidas				0,00
	TOTAL GERAL				444.636.923,92



CONSOLIDAÇÃO GERAL DOS ELEMENTOS DA DESPESA POR RECURSO VINCULADO - EXERCÍCIO DE 2016

DESPESAS					
RECURSO	4530	PACS - AGENTES COM.DE SAUDE			
CÓDIGO	ESPECIFICAÇÃO	Desdobramento	Elemento	Modalidade de Aplicação	Categoria Econômica
3.0.00.00.00.00.00.00	DESPESAS CORRENTES				2.631.488,97
3.1.00.00.00.00.00.00	PESSOAL E ENCARGOS SOCIAIS				2.367.728,97
3.1.50.00.00.00.00.00	TRANSFERENCIAS A INSTITUICOES PRIVADAS SEM FINS LUCRATIVOS			160.898,97	
3.1.50.11.00.00.00.00	VENCIMENTOS E VANTAGENS FIXAS - PESSOAL CIVIL		160.898,97		
3.1.90.00.00.00.00.00	APLICACOES DIRETAS			2.206.830,00	
3.1.90.04.00.00.00.00	CONTRATAÇÃO POR TEMPO DETERMINADO		50.000,00		
3.1.90.11.00.00.00.00	VENCIMENTOS E VANTAGENS FIXAS - PESSOAL CIVIL		2.156.830,00		
3.3.00.00.00.00.00.00	OUTRAS DESPESAS CORRENTES				263.760,00
3.3.90.00.00.00.00.00	APLICACOES DIRETAS			263.760,00	
3.3.90.30.00.00.00.00	MATERIAL DE CONSUMO		15.000,00		
3.3.90.33.00.00.00.00	PASSAGENS E DESPESAS COM LOCOMOCAO		40.000,00		
3.3.90.39.00.00.00.00	OUTROS SERVICOS DE TERCEIROS - PESSOA JURIDICA		15.000,00		
3.3.90.46.00.00.00.00	AUXILIO-ALIMENTACAO		183.660,00		
3.3.90.49.00.00.00.00	AUXILIO-TRANSPORTE		10.000,00		
3.3.90.92.00.00.00.00	DESPESAS DE EXERCICIOS ANTERIORES		100,00		
4.0.00.00.00.00.00.00	DESPESAS DE CAPITAL				1.000,00
4.4.00.00.00.00.00.00	INVESTIMENTOS				1.000,00
4.4.90.00.00.00.00.00	APLICACOES DIRETAS			1.000,00	
4.4.90.52.00.00.00.00	EQUIPAMENTOS E MATERIAL PERMANENTE		1.000,00		

	TOTAL RECURSO				2.632.488,97
	Interferências Concedidas Recurso				0,00
	TOTAL GERAL RECURSO		0,59 %		2.632.488,97
	TOTAL				444.636.923,92
	Interferências Concedidas				0,00
	TOTAL GERAL				444.636.923,92



CONSOLIDAÇÃO GERAL DOS ELEMENTOS DA DESPESA POR RECURSO VINCULADO - EXERCÍCIO DE 2016

DESPESAS					
RECURSO	4540	SAUDE BUCAL			
CÓDIGO	ESPECIFICAÇÃO	Desdobramento	Elemento	Modalidade de Aplicação	Categoria Econômica
3.0.00.00.00.00.00.00	DESPESAS CORRENTES				460.455,88
3.1.00.00.00.00.00.00	PESSOAL E ENCARGOS SOCIAIS				429.355,88
3.1.50.00.00.00.00.00	TRANSFERENCIAS A INSTITUICOES PRIVADAS SEM FINS LUCRATIVOS			240.840,00	
3.1.50.11.00.00.00.00	VENCIMENTOS E VANTAGENS FIXAS - PESSOAL CIVIL		240.840,00		
3.1.90.00.00.00.00.00	APLICACOES DIRETAS			188.515,88	
3.1.90.04.00.00.00.00	CONTRATAÇÃO POR TEMPO DETERMINADO		100,00		
3.1.90.11.00.00.00.00	VENCIMENTOS E VANTAGENS FIXAS - PESSOAL CIVIL		188.415,88		
3.3.00.00.00.00.00.00	OUTRAS DESPESAS CORRENTES				31.100,00
3.3.90.00.00.00.00.00	APLICACOES DIRETAS			31.100,00	
3.3.90.30.00.00.00.00	MATERIAL DE CONSUMO		20.000,00		
3.3.90.39.00.00.00.00	OUTROS SERVICOS DE TERCEIROS - PESSOA JURIDICA		11.000,00		
3.3.90.92.00.00.00.00	DESPESAS DE EXERCICIOS ANTERIORES		100,00		
4.0.00.00.00.00.00.00	DESPESAS DE CAPITAL				25.000,00
4.4.00.00.00.00.00.00	INVESTIMENTOS				25.000,00
4.4.90.00.00.00.00.00	APLICACOES DIRETAS			25.000,00	
4.4.90.52.00.00.00.00	EQUIPAMENTOS E MATERIAL PERMANENTE		25.000,00		

	TOTAL RECURSO				485.455,88
	Interferências Concedidas Recurso				0,00
	TOTAL GERAL RECURSO		0,11 %		485.455,88
	TOTAL				444.636.923,92
	Interferências Concedidas				0,00
	TOTAL GERAL				444.636.923,92



CONSOLIDAÇÃO GERAL DOS ELEMENTOS DA DESPESA POR RECURSO VINCULADO - EXERCÍCIO DE 2016

DESPESAS					
RECURSO	4560	INCENTIVO SAUDE SISTEMA PENITENCIARIO			
CÓDIGO	ESPECIFICAÇÃO	Desdobramento	Elemento	Modalidade de Aplicação	Categoria Econômica
3.0.00.00.00.00.00.00	DESPESAS CORRENTES				545.970,59
3.1.00.00.00.00.00.00	PESSOAL E ENCARGOS SOCIAIS				330.000,00
3.1.50.00.00.00.00.00	TRANSFERENCIAS A INSTITUICOES PRIVADAS SEM FINS LUCRATIVOS			115.000,00	
3.1.50.11.00.00.00.00	VENCIMENTOS E VANTAGENS FIXAS - PESSOAL CIVIL		105.000,00		
3.1.50.13.00.00.00.00	OBRIGACOES PATRONAIS		10.000,00		
3.1.90.00.00.00.00.00	APLICACOES DIRETAS			215.000,00	
3.1.90.04.00.00.00.00	CONTRATAÇÃO POR TEMPO DETERMINADO		20.000,00		
3.1.90.11.00.00.00.00	VENCIMENTOS E VANTAGENS FIXAS - PESSOAL CIVIL		150.000,00		
3.1.90.13.00.00.00.00	OBRIGACOES PATRONAIS		35.000,00		
3.1.90.16.00.00.00.00	OUTRAS DESPESAS VARIÁVEIS - PESSOAL CIVIL		5.000,00		
3.1.90.94.00.00.00.00	INDENIZACOES TRABALHISTAS		5.000,00		
3.3.00.00.00.00.00.00	OUTRAS DESPESAS CORRENTES				215.970,59
3.3.90.00.00.00.00.00	APLICACOES DIRETAS			215.970,59	
3.3.90.30.00.00.00.00	MATERIAL DE CONSUMO		70.970,59		
3.3.90.36.00.00.00.00	OUTROS SERVICOS DE TERCEIROS - PESSOA FISICA		10.000,00		
3.3.90.39.00.00.00.00	OUTROS SERVICOS DE TERCEIROS - PESSOA JURIDICA		80.000,00		
3.3.90.46.00.00.00.00	AUXILIO-ALIMENTACAO		20.000,00		
3.3.90.47.00.00.00.00	OBRIGACOES TRIBUTARIAS E CONTRIBUTIVAS		5.000,00		
3.3.90.92.00.00.00.00	DESPESAS DE EXERCICIOS ANTERIORES		30.000,00		
4.0.00.00.00.00.00.00	DESPESAS DE CAPITAL				100.000,00
4.4.00.00.00.00.00.00	INVESTIMENTOS				100.000,00
4.4.90.00.00.00.00.00	APLICACOES DIRETAS			100.000,00	
4.4.90.52.00.00.00.00	EQUIPAMENTOS E MATERIAL PERMANENTE		100.000,00		

	TOTAL RECURSO				645.970,59
	Interferências Concedidas Recurso				0,00
	TOTAL GERAL RECURSO			0,15 %	645.970,59
	TOTAL				444.636.923,92
	Interferências Concedidas				0,00
	TOTAL GERAL				444.636.923,92



CONSOLIDAÇÃO GERAL DOS ELEMENTOS DA DESPESA POR RECURSO VINCULADO - EXERCÍCIO DE 2016

DESPESAS					
RECURSO	4590	TETO FINANCEIRO			
CÓDIGO	ESPECIFICAÇÃO	Desdobramento	Elemento	Modalidade de Aplicação	Categoria Econômica
3.0.00.00.00.00.00.00	DESPESAS CORRENTES				53.560.442,31
3.1.00.00.00.00.00.00	PESSOAL E ENCARGOS SOCIAIS				985.572,40
3.1.90.00.00.00.00.00	APLICACOES DIRETAS			985.572,40	
3.1.90.04.00.00.00.00	CONTRATAÇÃO POR TEMPO DETERMINADO		171.198,00		
3.1.90.11.00.00.00.00	VENCIMENTOS E VANTAGENS FIXAS - PESSOAL CIVIL		688.556,40		
3.1.90.16.00.00.00.00	OUTRAS DESPESAS VARIÁVEIS - PESSOAL CIVIL		101.518,00		
3.1.90.94.00.00.00.00	INDENIZAÇÕES TRABALHISTAS		24.300,00		
3.3.00.00.00.00.00.00	OUTRAS DESPESAS CORRENTES				52.574.869,91
3.3.70.00.00.00.00.00	TRANSFERÊNCIAS A INSTITUIÇÕES MULTIGOVERNAMENTAIS			307.180,80	
3.3.70.41.00.00.00.00	CONTRIBUIÇÕES		307.180,80		
3.3.90.00.00.00.00.00	APLICACOES DIRETAS			51.474.869,91	
3.3.90.30.00.00.00.00	MATERIAL DE CONSUMO		123.000,00		
3.3.90.32.00.00.00.00	MATERIAL, BEM OU SERVIÇO PARA DISTRIBUIÇÃO GRATUITA		22.000,00		
3.3.90.33.00.00.00.00	PASSAGENS E DESPESAS COM LOCOMOÇÃO		13.000,00		
3.3.90.36.00.00.00.00	OUTROS SERVIÇOS DE TERCEIROS - PESSOA FÍSICA		312.000,00		
3.3.90.39.00.00.00.00	OUTROS SERVIÇOS DE TERCEIROS - PESSOA JURÍDICA		48.889.211,12		
3.3.90.46.00.00.00.00	AUXÍLIO-ALIMENTAÇÃO		90.658,79		
3.3.90.49.00.00.00.00	AUXÍLIO-TRANSPORTE		5.000,00		
3.3.90.92.00.00.00.00	DESPESAS DE EXERCÍCIOS ANTERIORES		2.020.000,00		
3.3.93.00.00.00.00.00	APLIC.DIRETA DECOR.DE OPER.ORGÃOS, FUNDOS E ENT.INTEGR.DOS ORÇAM.FISC.E SEG. SOCIAL C/CONSÓRCIO PÚBL			792.819,20	
3.3.93.39.00.00.00.00	OUTROS SERVIÇOS DE TERCEIROS-PESSOA JURÍDICA		742.819,20		
3.3.93.92.00.00.00.00	DESPESAS DE EXERCÍCIOS ANTERIORES		50.000,00		
4.0.00.00.00.00.00.00	DESPESAS DE CAPITAL				28.417,00
4.4.00.00.00.00.00.00	INVESTIMENTOS				28.417,00
4.4.90.00.00.00.00.00	APLICACOES DIRETAS			28.417,00	
4.4.90.52.00.00.00.00	EQUIPAMENTOS E MATERIAL PERMANENTE		28.417,00		

	TOTAL RECURSO				53.588.859,31
	Interferências Concedidas Recurso				0,00
	TOTAL GERAL RECURSO	12,05 %			53.588.859,31
	TOTAL				444.636.923,92
	Interferências Concedidas				0,00
	TOTAL GERAL				444.636.923,92



CONSOLIDAÇÃO GERAL DOS ELEMENTOS DA DESPESA POR RECURSO VINCULADO - EXERCÍCIO DE 2016

DESPESAS					
RECURSO	4600	CEO - CENTRO ESPECIALIDADES ODONTOLÓGICAS			
CÓDIGO	ESPECIFICAÇÃO	Desdobramento	Elemento	Modalidade de Aplicação	Categoria Econômica
3.0.00.00.00.00.00.00	DESPESAS CORRENTES				113.800,00
3.1.00.00.00.00.00.00	PESSOAL E ENCARGOS SOCIAIS				46.500,00
3.1.50.00.00.00.00.00	TRANSFERENCIAS A INSTITUICOES PRIVADAS SEM FINS LUCRATIVOS			100,00	
3.1.50.11.00.00.00.00	VENCIMENTOS E VANTAGENS FIXAS - PESSOAL CIVIL		100,00		
3.1.90.00.00.00.00.00	APLICACOES DIRETAS			46.400,00	
3.1.90.04.00.00.00.00	CONTRATAÇÃO POR TEMPO DETERMINADO		1.000,00		
3.1.90.11.00.00.00.00	VENCIMENTOS E VANTAGENS FIXAS - PESSOAL CIVIL		44.400,00		
3.1.90.94.00.00.00.00	INDENIZACOES TRABALHISTAS		1.000,00		
3.3.00.00.00.00.00.00	OUTRAS DESPESAS CORRENTES				67.300,00
3.3.90.00.00.00.00.00	APLICACOES DIRETAS			67.300,00	
3.3.90.30.00.00.00.00	MATERIAL DE CONSUMO		30.000,00		
3.3.90.33.00.00.00.00	PASSAGENS E DESPESAS COM LOCOMOCAO		5.000,00		
3.3.90.36.00.00.00.00	OUTROS SERVICOS DE TERCEIROS - PESSOA FISICA		10.000,00		
3.3.90.39.00.00.00.00	OUTROS SERVICOS DE TERCEIROS - PESSOA JURIDICA		15.200,00		
3.3.90.46.00.00.00.00	AUXILIO-ALIMENTACAO		5.000,00		
3.3.90.49.00.00.00.00	AUXILIO-TRANSPORTE		2.000,00		
3.3.90.92.00.00.00.00	DESPESAS DE EXERCICIOS ANTERIORES		100,00		
4.0.00.00.00.00.00.00	DESPESAS DE CAPITAL				5.000,00
4.4.00.00.00.00.00.00	INVESTIMENTOS				5.000,00
4.4.90.00.00.00.00.00	APLICACOES DIRETAS			5.000,00	
4.4.90.52.00.00.00.00	EQUIPAMENTOS E MATERIAL PERMANENTE		5.000,00		

	TOTAL RECURSO				118.800,00
	Interferências Concedidas Recurso				0,00
	TOTAL GERAL RECURSO		0,03 %		118.800,00
	TOTAL				444.636.923,92
	Interferências Concedidas				0,00
	TOTAL GERAL				444.636.923,92



CONSOLIDAÇÃO GERAL DOS ELEMENTOS DA DESPESA POR RECURSO VINCULADO - EXERCÍCIO DE 2016

DESPESAS					
RECURSO	4620	SAMU			
CÓDIGO	ESPECIFICAÇÃO	Desdobramento	Elemento	Modalidade de Aplicação	Categoria Econômica
3.0.00.00.00.00.00.00	DESPESAS CORRENTES				2.727.100,87
3.1.00.00.00.00.00.00	PESSOAL E ENCARGOS SOCIAIS				873.100,87
3.1.50.00.00.00.00.00	TRANSFERENCIAS A INSTITUICOES PRIVADAS SEM FINS LUCRATIVOS			1.000,00	
3.1.50.11.00.00.00.00	VENCIMENTOS E VANTAGENS FIXAS - PESSOAL CIVIL		1.000,00		
3.1.90.00.00.00.00.00	APLICACOES DIRETAS			872.100,87	
3.1.90.04.00.00.00.00	CONTRATAÇÃO POR TEMPO DETERMINADO		55.000,00		
3.1.90.11.00.00.00.00	VENCIMENTOS E VANTAGENS FIXAS - PESSOAL CIVIL		746.100,87		
3.1.90.16.00.00.00.00	OUTRAS DESPESAS VARIÁVEIS - PESSOAL CIVIL		60.000,00		
3.1.90.94.00.00.00.00	INDENIZAÇÕES TRABALHISTAS		11.000,00		
3.3.00.00.00.00.00.00	OUTRAS DESPESAS CORRENTES				1.854.000,00
3.3.90.00.00.00.00.00	APLICACOES DIRETAS			1.854.000,00	
3.3.90.30.00.00.00.00	MATERIAL DE CONSUMO		60.000,00		
3.3.90.36.00.00.00.00	OUTROS SERVIÇOS DE TERCEIROS - PESSOA FÍSICA		100.000,00		
3.3.90.39.00.00.00.00	OUTROS SERVIÇOS DE TERCEIROS - PESSOA JURÍDICA		1.692.000,00		
3.3.90.46.00.00.00.00	AUXÍLIO-ALIMENTAÇÃO		1.000,00		
3.3.90.49.00.00.00.00	AUXÍLIO-TRANSPORTE		1.000,00		
4.0.00.00.00.00.00.00	DESPESAS DE CAPITAL				20.000,00
4.4.00.00.00.00.00.00	INVESTIMENTOS				20.000,00
4.4.90.00.00.00.00.00	APLICACOES DIRETAS			20.000,00	
4.4.90.52.00.00.00.00	EQUIPAMENTOS E MATERIAL PERMANENTE		20.000,00		

	TOTAL RECURSO				2.747.100,87
	Interferências Concedidas Recurso				0,00
	TOTAL GERAL RECURSO		0,62 %		2.747.100,87
	TOTAL				444.636.923,92
	Interferências Concedidas				0,00
	TOTAL GERAL				444.636.923,92



CONSOLIDAÇÃO GERAL DOS ELEMENTOS DA DESPESA POR RECURSO VINCULADO - EXERCÍCIO DE 2016

DESPESAS					
RECURSO	4630	CENTRO REF.SAUDE TRABALHADOR			
CÓDIGO	ESPECIFICAÇÃO	Desdobramento	Elemento	Modalidade de Aplicação	Categoria Econômica
3.0.00.00.00.00.00.00	DESPESAS CORRENTES				402.101,40
3.1.00.00.00.00.00.00	PESSOAL E ENCARGOS SOCIAIS				175.516,40
3.1.90.00.00.00.00.00	APLICACOES DIRETAS			175.516,40	
3.1.90.04.00.00.00.00	CONTRATAÇÃO POR TEMPO DETERMINADO		10,00		
3.1.90.11.00.00.00.00	VENCIMENTOS E VANTAGENS FIXAS - PESSOAL CIVIL		120.037,40		
3.1.90.13.00.00.00.00	OBRIGACOES PATRONAIS		50.459,00		
3.1.90.16.00.00.00.00	OUTRAS DESPESAS VARIÁVEIS - PESSOAL CIVIL		5.000,00		
3.1.90.94.00.00.00.00	INDENIZACOES TRABALHISTAS		10,00		
3.3.00.00.00.00.00.00	OUTRAS DESPESAS CORRENTES				226.585,00
3.3.90.00.00.00.00.00	APLICACOES DIRETAS			226.585,00	
3.3.90.30.00.00.00.00	MATERIAL DE CONSUMO		32.000,00		
3.3.90.32.00.00.00.00	MATERIAL, BEM OU SERVIÇO PARA DISTRIBUIÇÃO GRATUITA		2.000,00		
3.3.90.33.00.00.00.00	PASSAGENS E DESPESAS COM LOCOMOÇÃO		10.000,00		
3.3.90.36.00.00.00.00	OUTROS SERVIÇOS DE TERCEIROS - PESSOA FÍSICA		1,00		
3.3.90.39.00.00.00.00	OUTROS SERVIÇOS DE TERCEIROS - PESSOA JURÍDICA		87.000,00		
3.3.90.46.00.00.00.00	AUXÍLIO-ALIMENTAÇÃO		84.249,00		
3.3.90.47.00.00.00.00	OBRIGACOES TRIBUTARIAS E CONTRIBUTIVAS		1,00		
3.3.90.49.00.00.00.00	AUXÍLIO-TRANSPORTE		9.334,00		
3.3.90.92.00.00.00.00	DESPESAS DE EXERCÍCIOS ANTERIORES		2.000,00		
4.0.00.00.00.00.00.00	DESPESAS DE CAPITAL				1.000,00
4.4.00.00.00.00.00.00	INVESTIMENTOS				1.000,00
4.4.90.00.00.00.00.00	APLICACOES DIRETAS			1.000,00	
4.4.90.52.00.00.00.00	EQUIPAMENTOS E MATERIAL PERMANENTE		1.000,00		

TOTAL RECURSO				403.101,40
Interferências Concedidas Recurso				0,00
TOTAL GERAL RECURSO				0,09 % 403.101,40
TOTAL				444.636.923,92
Interferências Concedidas				0,00
TOTAL GERAL				444.636.923,92



CONSOLIDAÇÃO GERAL DOS ELEMENTOS DA DESPESA POR RECURSO VINCULADO - EXERCÍCIO DE 2016

DESPESAS					
RECURSO	4690	FUNDO ACOES ESTRATEGICAS E COMPENSACAO			
CÓDIGO	ESPECIFICAÇÃO	Desdobramento	Elemento	Modalidade de Aplicação	Categoria Econômica
3.0.00.00.00.00.00.00	DESPESAS CORRENTES				4.050.941,84
3.3.00.00.00.00.00.00	OUTRAS DESPESAS CORRENTES				4.050.941,84
3.3.90.00.00.00.00.00	APLICACOES DIRETAS			3.920.941,84	
3.3.90.39.00.00.00.00	OUTROS SERVICOS DE TERCEIROS - PESSOA JURIDICA		3.720.941,84		
3.3.90.92.00.00.00.00	DESPESAS DE EXERCICIOS ANTERIORES		200.000,00		
3.3.93.00.00.00.00.00	APLIC.DIRETA DECOR.DE OPER.ORGÃOS, FUNDOS E ENT.INTEGR.DOS ORÇAM.FISC.E SEG. SOCIAL C/CONSÓRCIO PÚBL			130.000,00	
3.3.93.39.00.00.00.00	OUTROS SERVIÇOS DE TERCEIROS-PESSOA JURIDICA		120.000,00		
3.3.93.92.00.00.00.00	DESPESAS DE EXERCÍCIOS ANTERIORES		10.000,00		

	TOTAL RECURSO				4.050.941,84
	Interferências Concedidas Recurso				0,00
	TOTAL GERAL RECURSO		0,91 %		4.050.941,84
	TOTAL				444.636.923,92
	Interferências Concedidas				0,00
	TOTAL GERAL				444.636.923,92



CONSOLIDAÇÃO GERAL DOS ELEMENTOS DA DESPESA POR RECURSO VINCULADO - EXERCÍCIO DE 2016

DESPESAS					
RECURSO	4710	TETO FINANCEIRO DA VIGILANCIA EM SAUDE			
CÓDIGO	ESPECIFICAÇÃO	Desdobramento	Elemento	Modalidade de Aplicação	Categoria Econômica
3.0.00.00.00.00.00.00	DESPESAS CORRENTES				489.433,12
3.1.00.00.00.00.00.00	PESSOAL E ENCARGOS SOCIAIS				175.463,12
3.1.90.00.00.00.00.00	APLICACOES DIRETAS			175.463,12	
3.1.90.04.00.00.00.00	CONTRATAÇÃO POR TEMPO DETERMINADO		143.604,00		
3.1.90.11.00.00.00.00	VENCIMENTOS E VANTAGENS FIXAS - PESSOAL CIVIL		21.858,12		
3.1.90.16.00.00.00.00	OUTRAS DESPESAS VARIÁVEIS - PESSOAL CIVIL		1,00		
3.1.90.94.00.00.00.00	INDENIZAÇÕES TRABALHISTAS		10.000,00		
3.3.00.00.00.00.00.00	OUTRAS DESPESAS CORRENTES				313.970,00
3.3.90.00.00.00.00.00	APLICACOES DIRETAS			313.970,00	
3.3.90.30.00.00.00.00	MATERIAL DE CONSUMO		80.000,00		
3.3.90.32.00.00.00.00	MATERIAL, BEM OU SERVIÇO PARA DISTRIBUIÇÃO GRATUITA		10,00		
3.3.90.33.00.00.00.00	PASSAGENS E DESPESAS COM LOCOMOÇÃO		1.500,00		
3.3.90.36.00.00.00.00	OUTROS SERVIÇOS DE TERCEIROS - PESSOA FÍSICA		10,00		
3.3.90.39.00.00.00.00	OUTROS SERVIÇOS DE TERCEIROS - PESSOA JURÍDICA		149.871,80		
3.3.90.46.00.00.00.00	AUXÍLIO-ALIMENTAÇÃO		67.399,20		
3.3.90.49.00.00.00.00	AUXÍLIO-TRANSPORTE		13.179,00		
3.3.90.92.00.00.00.00	DESPESAS DE EXERCÍCIOS ANTERIORES		2.000,00		
4.0.00.00.00.00.00.00	DESPESAS DE CAPITAL				5.000,00
4.4.00.00.00.00.00.00	INVESTIMENTOS				5.000,00
4.4.90.00.00.00.00.00	APLICACOES DIRETAS			5.000,00	
4.4.90.52.00.00.00.00	EQUIPAMENTOS E MATERIAL PERMANENTE		5.000,00		

			TOTAL RECURSO		494.433,12
			Interferências Concedidas Recurso		0,00
			TOTAL GERAL RECURSO	0,11 %	494.433,12
			TOTAL		444.636.923,92
			Interferências Concedidas		0,00
			TOTAL GERAL		444.636.923,92



CONSOLIDAÇÃO GERAL DOS ELEMENTOS DA DESPESA POR RECURSO VINCULADO - EXERCÍCIO DE 2016

DESPESAS					
RECURSO	4740	INCENTIVO PROGRAMA DST/AIDS			
CÓDIGO	ESPECIFICAÇÃO	Desdobramento	Elemento	Modalidade de Aplicação	Categoria Econômica
3.0.00.00.00.00.00.00	DESPESAS CORRENTES				92.908,26
3.1.00.00.00.00.00.00	PESSOAL E ENCARGOS SOCIAIS				20,00
3.1.90.00.00.00.00.00	APLICACOES DIRETAS			20,00	
3.1.90.04.00.00.00.00	CONTRATAÇÃO POR TEMPO DETERMINADO		10,00		
3.1.90.11.00.00.00.00	VENCIMENTOS E VANTAGENS FIXAS - PESSOAL CIVIL		10,00		
3.3.00.00.00.00.00.00	OUTRAS DESPESAS CORRENTES				92.888,26
3.3.90.00.00.00.00.00	APLICACOES DIRETAS			92.888,26	
3.3.90.30.00.00.00.00	MATERIAL DE CONSUMO		16.000,00		
3.3.90.32.00.00.00.00	MATERIAL, BEM OU SERVIÇO PARA DISTRIBUIÇÃO GRATUITA		25.000,00		
3.3.90.33.00.00.00.00	PASSAGENS E DESPESAS COM LOCOMOÇÃO		1.000,00		
3.3.90.36.00.00.00.00	OUTROS SERVIÇOS DE TERCEIROS - PESSOA FÍSICA		1.000,00		
3.3.90.39.00.00.00.00	OUTROS SERVIÇOS DE TERCEIROS - PESSOA JURÍDICA		46.888,26		
3.3.90.48.00.00.00.00	OUTROS AUXÍLIOS FINANCEIROS A PESSOA FÍSICA		1.000,00		
3.3.90.92.00.00.00.00	DESPESAS DE EXERCÍCIOS ANTERIORES		2.000,00		
4.0.00.00.00.00.00.00	DESPESAS DE CAPITAL				10.000,00
4.4.00.00.00.00.00.00	INVESTIMENTOS				10.000,00
4.4.90.00.00.00.00.00	APLICACOES DIRETAS			10.000,00	
4.4.90.52.00.00.00.00	EQUIPAMENTOS E MATERIAL PERMANENTE		10.000,00		

TOTAL RECURSO				102.908,26
Interferências Concedidas Recurso				0,00
TOTAL GERAL RECURSO				0,02 % 102.908,26
TOTAL				444.636.923,92
Interferências Concedidas				0,00
TOTAL GERAL				444.636.923,92



CONSOLIDAÇÃO GERAL DOS ELEMENTOS DA DESPESA POR RECURSO VINCULADO - EXERCÍCIO DE 2016

DESPESAS					
RECURSO	4760	PISO ATENCAO BASICA EM VISA - PAB VISA			
CÓDIGO	ESPECIFICAÇÃO	Desdobramento	Elemento	Modalidade de Aplicação	Categoria Econômica
3.0.00.00.00.00.00.00	DESPESAS CORRENTES				67.586,06
3.1.00.00.00.00.00.00	PESSOAL E ENCARGOS SOCIAIS				30,00
3.1.90.00.00.00.00.00	APLICACOES DIRETAS			30,00	
3.1.90.04.00.00.00.00	CONTRATACAO POR TEMPO DETERMINADO		10,00		
3.1.90.11.00.00.00.00	VENCIMENTOS E VANTAGENS FIXAS - PESSOAL CIVIL		10,00		
3.1.90.94.00.00.00.00	INDENIZACOES TRABALHISTAS		10,00		
3.3.00.00.00.00.00.00	OUTRAS DESPESAS CORRENTES				67.556,06
3.3.90.00.00.00.00.00	APLICACOES DIRETAS			67.556,06	
3.3.90.30.00.00.00.00	MATERIAL DE CONSUMO		15.000,00		
3.3.90.33.00.00.00.00	PASSAGENS E DESPESAS COM LOCOMOCAO		2.000,00		
3.3.90.39.00.00.00.00	OUTROS SERVICOS DE TERCEIROS - PESSOA JURIDICA		48.536,06		
3.3.90.46.00.00.00.00	AUXILIO-ALIMENTACAO		10,00		
3.3.90.49.00.00.00.00	AUXILIO-TRANSPORTE		10,00		
3.3.90.92.00.00.00.00	DESPESAS DE EXERCICIOS ANTERIORES		2.000,00		
4.0.00.00.00.00.00.00	DESPESAS DE CAPITAL				10.000,00
4.4.00.00.00.00.00.00	INVESTIMENTOS				10.000,00
4.4.90.00.00.00.00.00	APLICACOES DIRETAS			10.000,00	
4.4.90.52.00.00.00.00	EQUIPAMENTOS E MATERIAL PERMANENTE		10.000,00		

TOTAL RECURSO				77.586,06
Interferências Concedidas Recurso				0,00
TOTAL GERAL RECURSO				77.586,06
TOTAL				444.636.923,92
Interferências Concedidas				0,00
TOTAL GERAL				444.636.923,92



CONSOLIDAÇÃO GERAL DOS ELEMENTOS DA DESPESA POR RECURSO VINCULADO - EXERCÍCIO DE 2016

DESPESAS					
RECURSO	4770	FARMACIA BASICA FIXA E VARIAVEL			
CÓDIGO	ESPECIFICAÇÃO	Desdobramento	Elemento	Modalidade de Aplicação	Categoria Econômica
3.0.00.00.00.00.00.00	DESPESAS CORRENTES				628.425,07
3.3.00.00.00.00.00.00	OUTRAS DESPESAS CORRENTES				628.425,07
3.3.90.00.00.00.00.00	APLICACOES DIRETAS			628.425,07	
3.3.90.32.00.00.00.00	MATERIAL, BEM OU SERVICO PARA DISTRIBUICAO GRATUITA		628.425,07		

	TOTAL RECURSO				628.425,07
	Interferências Concedidas Recurso				0,00
	TOTAL GERAL RECURSO		0,14 %		628.425,07
	TOTAL				444.636.923,92
	Interferências Concedidas				0,00
	TOTAL GERAL				444.636.923,92



CONSOLIDAÇÃO GERAL DOS ELEMENTOS DA DESPESA POR RECURSO VINCULADO - EXERCÍCIO DE 2016

DESPESAS					
RECURSO	4929	ACADEMIAS DA SAUDE - CONSTRUÇÃO E CUSTEIO			
CÓDIGO	ESPECIFICAÇÃO	Desdobramento	Elemento	Modalidade de Aplicação	Categoria Econômica
3.0.00.00.00.00.00.00	DESPESAS CORRENTES				71.990,00
3.1.00.00.00.00.00.00	PESSOAL E ENCARGOS SOCIAIS				55.979,40
3.1.50.00.00.00.00.00	TRANSFERENCIAS A INSTITUICOES PRIVADAS SEM FINS LUCRATIVOS			55.949,40	
3.1.50.11.00.00.00.00	VENCIMENTOS E VANTAGENS FIXAS - PESSOAL CIVIL		52.798,20		
3.1.50.13.00.00.00.00	OBRIGACOES PATRONAIS		3.151,20		
3.1.90.00.00.00.00.00	APLICACOES DIRETAS			30,00	
3.1.90.04.00.00.00.00	CONTRATAÇÃO POR TEMPO DETERMINADO		10,00		
3.1.90.11.00.00.00.00	VENCIMENTOS E VANTAGENS FIXAS - PESSOAL CIVIL		10,00		
3.1.90.13.00.00.00.00	OBRIGACOES PATRONAIS		10,00		
3.3.00.00.00.00.00.00	OUTRAS DESPESAS CORRENTES				16.010,60
3.3.90.00.00.00.00.00	APLICACOES DIRETAS			16.010,60	
3.3.90.30.00.00.00.00	MATERIAL DE CONSUMO		5.000,00		
3.3.90.39.00.00.00.00	OUTROS SERVICOS DE TERCEIROS - PESSOA JURIDICA		5.000,00		
3.3.90.46.00.00.00.00	AUXILIO-ALIMENTACAO		5.616,60		
3.3.90.47.00.00.00.00	OBRIGACOES TRIBUTARIAS E CONTRIBUTIVAS		394,00		
4.0.00.00.00.00.00.00	DESPESAS DE CAPITAL				10,00
4.4.00.00.00.00.00.00	INVESTIMENTOS				10,00
4.4.90.00.00.00.00.00	APLICACOES DIRETAS			10,00	
4.4.90.52.00.00.00.00	EQUIPAMENTOS E MATERIAL PERMANENTE		10,00		

	TOTAL RECURSO				72.000,00
	Interferências Concedidas Recurso				0,00
	TOTAL GERAL RECURSO		0,02 %		72.000,00
	TOTAL				444.636.923,92
	Interferências Concedidas				0,00
	TOTAL GERAL				444.636.923,92



CONSOLIDAÇÃO GERAL DOS ELEMENTOS DA DESPESA POR RECURSO VINCULADO - EXERCÍCIO DE 2016

DESPESAS					
RECURSO	4930	INCENT.A IMPLANTACAO E OU ORG.DE POL.ESPECIFICA			
CÓDIGO	ESPECIFICAÇÃO	Desdobramento	Elemento	Modalidade de Aplicação	Categoria Econômica
3.0.00.00.00.00.00.00	DESPESAS CORRENTES				30.000,00
3.3.00.00.00.00.00.00	OUTRAS DESPESAS CORRENTES				30.000,00
3.3.90.00.00.00.00.00	APLICACOES DIRETAS			30.000,00	
3.3.90.30.00.00.00.00	MATERIAL DE CONSUMO		15.000,00		
3.3.90.39.00.00.00.00	OUTROS SERVICOS DE TERCEIROS - PESSOA JURIDICA		15.000,00		
4.0.00.00.00.00.00.00	DESPESAS DE CAPITAL				30.000,00
4.4.00.00.00.00.00.00	INVESTIMENTOS				30.000,00
4.4.90.00.00.00.00.00	APLICACOES DIRETAS			30.000,00	
4.4.90.51.00.00.00.00	OBRAS E INSTALACOES		10.000,00		
4.4.90.52.00.00.00.00	EQUIPAMENTOS E MATERIAL PERMANENTE		20.000,00		

	TOTAL RECURSO				60.000,00
	Interferências Concedidas Recurso				0,00
	TOTAL GERAL RECURSO			0,01 %	60.000,00
	TOTAL				444.636.923,92
	Interferências Concedidas				0,00
	TOTAL GERAL				444.636.923,92



CONSOLIDAÇÃO GERAL DOS ELEMENTOS DA DESPESA POR ÓRGÃO/UNIDADE - EXERCÍCIO DE 2016

DESPESAS					
ÓRGÃO:	01 CÂMARA MUNICIPAL DE VEREADORES				
UNIDADE:	01 UNIDADES SUBORDINADAS				
CÓDIGO	ESPECIFICAÇÃO	Desdobramento	Elemento	Modalidade de Aplicação	Categoria Econômica
3.0.00.00.00.00.00	DESPESAS CORRENTES				10.400.000,00
3.1.00.00.00.00.00	PESSOAL E ENCARGOS SOCIAIS				8.425.000,00
3.1.90.00.00.00.00	APLICACOES DIRETAS			8.425.000,00	
3.1.90.11.00.00.00	VENCIMENTOS E VANTAGENS FIXAS - PESSOAL CIVIL		6.500.000,00		
3.1.90.13.00.00.00	OBRIGACOES PATRONAIS		1.400.000,00		
3.1.90.16.00.00.00	OUTRAS DESPESAS VARIAVEIS - PESSOAL CIVIL		260.000,00		
3.1.90.94.00.00.00	INDENIZACOES TRABALHISTAS		265.000,00		
3.3.00.00.00.00.00	OUTRAS DESPESAS CORRENTES				1.975.000,00
3.3.90.00.00.00.00	APLICACOES DIRETAS			1.975.000,00	
3.3.90.14.00.00.00	DIARIAS - PESSOAL CIVIL		150.000,00		
3.3.90.30.00.00.00	MATERIAL DE CONSUMO		200.000,00		
3.3.90.31.00.00.00	PREMIACOES CULTURAIS, ARTISTICAS, CIENTIFICAS, DESPORTIVAS E OUTRAS		18.000,00		
3.3.90.33.00.00.00	PASSAGENS E DESPESAS COM LOCOMOCAO		100.000,00		
3.3.90.35.00.00.00	SERVICOS DE CONSULTORIA		50.000,00		
3.3.90.36.00.00.00	OUTROS SERVICOS DE TERCEIROS - PESSOA FISICA		30.000,00		
3.3.90.39.00.00.00	OUTROS SERVICOS DE TERCEIROS - PESSOA JURIDICA		1.032.000,00		
3.3.90.46.00.00.00	AUXILIO-ALIMENTACAO		385.000,00		
3.3.90.47.00.00.00	OBRIGACOES TRIBUTARIAS E CONTRIBUTIVAS		10.000,00		
4.0.00.00.00.00.00	DESPESAS DE CAPITAL				1.300.000,00
4.4.00.00.00.00.00	INVESTIMENTOS				1.300.000,00
4.4.90.00.00.00.00	APLICACOES DIRETAS			1.300.000,00	
4.4.90.51.00.00.00	OBRAS E INSTALACOES		900.000,00		
4.4.90.52.00.00.00	EQUIPAMENTOS E MATERIAL PERMANENTE		400.000,00		

TOTAL UNIDADE				11.700.000,00
INTERFERÊNCIAS CONCEDIDAS UNIDADE				0,00
TOTAL GERAL UNIDADE		100,00 %	2,63 %	11.700.000,00
TOTAL ÓRGÃO				11.700.000,00
INTERFERÊNCIAS CONCEDIDAS ÓRGÃO				0,00
TOTAL GERAL ÓRGÃO			2,63 %	11.700.000,00
TOTAL				444.636.923,92
INTERFERÊNCIAS CONCEDIDAS				0,00
TOTAL GERAL				444.636.923,92



CONSOLIDAÇÃO GERAL DOS ELEMENTOS DA DESPESA POR ÓRGÃO/UNIDADE - EXERCÍCIO DE 2016

DESPESAS					
ÓRGÃO:	02 GABINETE DO PREFEITO MUNICIPAL				
UNIDADE:	01 UNIDADES SUBORDINADAS				
CÓDIGO	ESPECIFICAÇÃO	Desdobramento	Elemento	Modalidade de Aplicação	Categoria Econômica
3.0.00.00.00.00.00.00	DESPESAS CORRENTES				4.472.573,00
3.1.00.00.00.00.00.00	PESSOAL E ENCARGOS SOCIAIS				3.633.020,00
3.1.90.00.00.00.00.00	APLICACOES DIRETAS			3.633.020,00	
3.1.90.04.00.00.00.00	CONTRATACAO POR TEMPO DETERMINADO		10,00		
3.1.90.11.00.00.00.00	VENCIMENTOS E VANTAGENS FIXAS - PESSOAL CIVIL		2.701.000,00		
3.1.90.13.00.00.00.00	OBRIGACOES PATRONAIS		639.000,00		
3.1.90.16.00.00.00.00	OUTRAS DESPESAS VARIAVEIS - PESSOAL CIVIL		10,00		
3.1.90.94.00.00.00.00	INDENIZACOES TRABALHISTAS		145.000,00		
3.1.90.96.00.00.00.00	RESSARCIMENTO DE DESPESAS DE PESSOAL REQUISITADO		148.000,00		
3.3.00.00.00.00.00.00	OUTRAS DESPESAS CORRENTES				839.553,00
3.3.90.00.00.00.00.00	APLICACOES DIRETAS			839.553,00	
3.3.90.30.00.00.00.00	MATERIAL DE CONSUMO		45.000,00		
3.3.90.33.00.00.00.00	PASSAGENS E DESPESAS COM LOCOMOCAO		50.000,00		
3.3.90.36.00.00.00.00	OUTROS SERVICOS DE TERCEIROS - PESSOA FISICA		1.000,00		
3.3.90.39.00.00.00.00	OUTROS SERVICOS DE TERCEIROS - PESSOA JURIDICA		600.000,00		
3.3.90.46.00.00.00.00	AUXILIO-ALIMENTACAO		140.000,00		
3.3.90.47.00.00.00.00	OBRIGACOES TRIBUTARIAS E CONTRIBUTIVAS		200,00		
3.3.90.49.00.00.00.00	AUXILIO-TRANSPORTE		3.353,00		
4.0.00.00.00.00.00.00	DESPESAS DE CAPITAL				10.000,00
4.4.00.00.00.00.00.00	INVESTIMENTOS				10.000,00
4.4.90.00.00.00.00.00	APLICACOES DIRETAS			10.000,00	
4.4.90.52.00.00.00.00	EQUIPAMENTOS E MATERIAL PERMANENTE		10.000,00		

TOTAL UNIDADE				4.482.573,00
INTERFERÊNCIAS CONCEDIDAS UNIDADE				0,00
TOTAL GERAL UNIDADE	100,00 %	1,01 %	4.482.573,00	
TOTAL ÓRGÃO				4.482.573,00
INTERFERÊNCIAS CONCEDIDAS ÓRGÃO				0,00
TOTAL GERAL ÓRGÃO		1,01 %	4.482.573,00	
TOTAL				444.636.923,92
INTERFERÊNCIAS CONCEDIDAS				0,00
TOTAL GERAL				444.636.923,92



CONSOLIDAÇÃO GERAL DOS ELEMENTOS DA DESPESA POR ÓRGÃO/UNIDADE - EXERCÍCIO DE 2016

DESPESAS					
ÓRGÃO:	03 GABINETE DO VICE-PREFEITO				
UNIDADE:	01 UNIDADES SUBORDINADAS				
CÓDIGO	ESPECIFICAÇÃO	Desdobramento	Elemento	Modalidade de Aplicação	Categoria Econômica
3.0.00.00.00.00.00.00	DESPESAS CORRENTES				477.726,00
3.1.00.00.00.00.00.00	PESSOAL E ENCARGOS SOCIAIS				472.010,00
3.1.90.00.00.00.00.00	APLICACOES DIRETAS			472.010,00	
3.1.90.11.00.00.00.00	VENCIMENTOS E VANTAGENS FIXAS - PESSOAL CIVIL		381.000,00		
3.1.90.13.00.00.00.00	OBRIGACOES PATRONAIS		91.000,00		
3.1.90.94.00.00.00.00	INDENIZACOES TRABALHISTAS		10,00		
3.3.00.00.00.00.00.00	OUTRAS DESPESAS CORRENTES				5.716,00
3.3.90.00.00.00.00.00	APLICACOES DIRETAS			5.716,00	
3.3.90.30.00.00.00.00	MATERIAL DE CONSUMO		10,00		
3.3.90.33.00.00.00.00	PASSAGENS E DESPESAS COM LOCOMOCAO		10,00		
3.3.90.36.00.00.00.00	OUTROS SERVICOS DE TERCEIROS - PESSOA FISICA		10,00		
3.3.90.39.00.00.00.00	OUTROS SERVICOS DE TERCEIROS - PESSOA JURIDICA		10,00		
3.3.90.46.00.00.00.00	AUXILIO-ALIMENTACAO		5.656,00		
3.3.90.47.00.00.00.00	OBRIGACOES TRIBUTARIAS E CONTRIBUTIVAS		10,00		
3.3.90.49.00.00.00.00	AUXILIO-TRANSPORTE		10,00		
4.0.00.00.00.00.00.00	DESPESAS DE CAPITAL				10,00
4.4.00.00.00.00.00.00	INVESTIMENTOS				10,00
4.4.90.00.00.00.00.00	APLICACOES DIRETAS			10,00	
4.4.90.52.00.00.00.00	EQUIPAMENTOS E MATERIAL PERMANENTE		10,00		

TOTAL UNIDADE				477.736,00
INTERFERÊNCIAS CONCEDIDAS UNIDADE				0,00
TOTAL GERAL UNIDADE	100,00 %	0,11 %		477.736,00
TOTAL ÓRGÃO				477.736,00
INTERFERÊNCIAS CONCEDIDAS ÓRGÃO				0,00
TOTAL GERAL ÓRGÃO		0,11 %		477.736,00
TOTAL				444.636.923,92
INTERFERÊNCIAS CONCEDIDAS				0,00
TOTAL GERAL				444.636.923,92



CONSOLIDAÇÃO GERAL DOS ELEMENTOS DA DESPESA POR ÓRGÃO/UNIDADE - EXERCÍCIO DE 2016

DESPESAS					
ÓRGÃO:	04 PROCURADORIA GERAL				
UNIDADE:	01 UNIDADES SUBORDINADAS				
CÓDIGO	ESPECIFICAÇÃO	Desdobramento	Elemento	Modalidade de Aplicação	Categoria Econômica
3.0.00.00.00.00.00.00	DESPESAS CORRENTES				5.674.843,67
3.1.00.00.00.00.00.00	PESSOAL E ENCARGOS SOCIAIS				4.305.010,00
3.1.90.00.00.00.00.00	APLICACOES DIRETAS			4.305.010,00	
3.1.90.04.00.00.00.00	CONTRATAÇÃO POR TEMPO DETERMINADO		10,00		
3.1.90.11.00.00.00.00	VENCIMENTOS E VANTAGENS FIXAS - PESSOAL CIVIL		2.537.000,00		
3.1.90.13.00.00.00.00	OBRIGACOES PATRONAIS		600.000,00		
3.1.90.16.00.00.00.00	OUTRAS DESPESAS VARIÁVEIS - PESSOAL CIVIL		1.000,00		
3.1.90.91.00.00.00.00	SENTENÇAS JUDICIAIS		1.130.000,00		
3.1.90.94.00.00.00.00	INDENIZACOES TRABALHISTAS		37.000,00		
3.3.00.00.00.00.00.00	OUTRAS DESPESAS CORRENTES				1.369.833,67
3.3.90.00.00.00.00.00	APLICACOES DIRETAS			1.369.833,67	
3.3.90.30.00.00.00.00	MATERIAL DE CONSUMO		18.000,00		
3.3.90.33.00.00.00.00	PASSAGENS E DESPESAS COM LOCOMOÇÃO		3.000,00		
3.3.90.35.00.00.00.00	SERVICOS DE CONSULTORIA		30.000,00		
3.3.90.36.00.00.00.00	OUTROS SERVICOS DE TERCEIROS - PESSOA FISICA		800,00		
3.3.90.39.00.00.00.00	OUTROS SERVICOS DE TERCEIROS - PESSOA JURIDICA		281.624,67		
3.3.90.46.00.00.00.00	AUXILIO-ALIMENTAÇÃO		186.600,00		
3.3.90.47.00.00.00.00	OBRIGACOES TRIBUTARIAS E CONTRIBUTIVAS		200,00		
3.3.90.49.00.00.00.00	AUXILIO-TRANSPORTE		19.609,00		
3.3.90.91.00.00.00.00	SENTENÇAS JUDICIAIS		830.000,00		
4.0.00.00.00.00.00.00	DESPESAS DE CAPITAL				1.010,00
4.4.00.00.00.00.00.00	INVESTIMENTOS				1.000,00
4.4.90.00.00.00.00.00	APLICACOES DIRETAS			1.000,00	
4.4.90.52.00.00.00.00	EQUIPAMENTOS E MATERIAL PERMANENTE		1.000,00		
4.5.00.00.00.00.00.00	INVERSOES FINANCEIRAS				10,00
4.5.90.00.00.00.00.00	APLICACOES DIRETAS			10,00	
4.5.90.61.00.00.00.00	AQUISICAO DE IMOVEIS		10,00		

TOTAL UNIDADE					5.675.853,67
INTERFERÊNCIAS CONCEDIDAS UNIDADE					0,00
TOTAL GERAL UNIDADE	100,00 %	1,28 %			5.675.853,67
TOTAL ÓRGÃO					5.675.853,67
INTERFERÊNCIAS CONCEDIDAS ÓRGÃO					0,00
TOTAL GERAL ÓRGÃO		1,28 %			5.675.853,67
TOTAL					444.636.923,92
INTERFERÊNCIAS CONCEDIDAS					0,00
TOTAL GERAL					444.636.923,92



CONSOLIDAÇÃO GERAL DOS ELEMENTOS DA DESPESA POR ÓRGÃO/UNIDADE - EXERCÍCIO DE 2016

DESPESAS					
ÓRGÃO:	05 SECRETARIA MUNICIPAL DE PLANEJAMENTO E GESTÃO				
UNIDADE:	01 UNIDADES SUBORDINADAS				
CÓDIGO	ESPECIFICAÇÃO	Desdobramento	Elemento	Modalidade de Aplicação	Categoria Econômica
3.0.00.00.00.00.00.00	DESPESAS CORRENTES				4.354.929,79
3.1.00.00.00.00.00.00	PESSOAL E ENCARGOS SOCIAIS				3.827.010,00
3.1.90.00.00.00.00.00	APLICACOES DIRETAS			3.827.010,00	
3.1.90.04.00.00.00.00	CONTRATAÇÃO POR TEMPO DETERMINADO		10,00		
3.1.90.11.00.00.00.00	VENCIMENTOS E VANTAGENS FIXAS - PESSOAL CIVIL		3.024.000,00		
3.1.90.13.00.00.00.00	OBRIGACOES PATRONAIS		715.000,00		
3.1.90.16.00.00.00.00	OUTRAS DESPESAS VARIÁVEIS - PESSOAL CIVIL		1.000,00		
3.1.90.94.00.00.00.00	INDENIZACOES TRABALHISTAS		87.000,00		
3.3.00.00.00.00.00.00	OUTRAS DESPESAS CORRENTES				527.919,79
3.3.90.00.00.00.00.00	APLICACOES DIRETAS			527.919,79	
3.3.90.30.00.00.00.00	MATERIAL DE CONSUMO		25.000,00		
3.3.90.33.00.00.00.00	PASSAGENS E DESPESAS COM LOCOMOÇÃO		4.000,00		
3.3.90.36.00.00.00.00	OUTROS SERVIÇOS DE TERCEIROS - PESSOA FÍSICA		500,00		
3.3.90.39.00.00.00.00	OUTROS SERVIÇOS DE TERCEIROS - PESSOA JURÍDICA		175.074,79		
3.3.90.46.00.00.00.00	AUXÍLIO-ALIMENTAÇÃO		282.810,00		
3.3.90.47.00.00.00.00	OBRIGACOES TRIBUTARIAS E CONTRIBUTIVAS		5.500,00		
3.3.90.49.00.00.00.00	AUXÍLIO-TRANSPORTE		35.035,00		
4.0.00.00.00.00.00.00	DESPESAS DE CAPITAL				24.495.587,26
4.4.00.00.00.00.00.00	INVESTIMENTOS				24.495.587,26
4.4.90.00.00.00.00.00	APLICACOES DIRETAS			24.495.587,26	
4.4.90.33.00.00.00.00	PASSAGENS E DESPESAS COM LOCOMOÇÃO		30.000,00		
4.4.90.39.00.00.00.00	OUTROS SERVIÇOS DE TERCEIROS - PESSOA JURÍDICA		1.017.000,00		
4.4.90.51.00.00.00.00	OBRAS E INSTALAÇÕES		23.447.587,26		
4.4.90.52.00.00.00.00	EQUIPAMENTOS E MATERIAL PERMANENTE		1.000,00		

TOTAL UNIDADE					28.850.517,05
INTERFERÊNCIAS CONCEDIDAS UNIDADE					0,00
TOTAL GERAL UNIDADE	100,00 %	6,49 %			28.850.517,05
TOTAL ÓRGÃO					28.850.517,05
INTERFERÊNCIAS CONCEDIDAS ÓRGÃO					0,00
TOTAL GERAL ÓRGÃO		6,49 %			28.850.517,05
TOTAL					444.636.923,92
INTERFERÊNCIAS CONCEDIDAS					0,00
TOTAL GERAL					444.636.923,92



CONSOLIDAÇÃO GERAL DOS ELEMENTOS DA DESPESA POR ÓRGÃO/UNIDADE - EXERCÍCIO DE 2016

DESPESAS					
ÓRGÃO:	06 SECRETARIA MUN DE ADMINISTRAÇÃO				
UNIDADE:	01 UNIDADES SUBORDINADAS				
CÓDIGO	ESPECIFICAÇÃO	Desdobramento	Elemento	Modalidade de Aplicação	Categoria Econômica
3.0.00.00.00.00.00.00	DESPESAS CORRENTES				4.982.794,57
3.1.00.00.00.00.00.00	PESSOAL E ENCARGOS SOCIAIS				4.382.394,57
3.1.90.00.00.00.00.00	APLICACOES DIRETAS			4.382.394,57	
3.1.90.01.00.00.00.00	APOSENTADORIAS, RESERVA REMUNERADA E REFORMAS		509.394,57		
3.1.90.03.00.00.00.00	PENSOES		622.000,00		
3.1.90.04.00.00.00.00	CONTRATAÇÃO POR TEMPO DETERMINADO		1.000,00		
3.1.90.08.00.00.00.00	OUTROS BENEFÍCIOS ASSISTENCIAIS		1.000,00		
3.1.90.11.00.00.00.00	VENCIMENTOS E VANTAGENS FIXAS - PESSOAL CIVIL		2.581.000,00		
3.1.90.13.00.00.00.00	OBRIGACOES PATRONAIS		609.000,00		
3.1.90.16.00.00.00.00	OUTRAS DESPESAS VARIÁVEIS - PESSOAL CIVIL		1.000,00		
3.1.90.92.00.00.00.00	DESPESAS DE EXERCÍCIOS ANTERIORES		10.000,00		
3.1.90.94.00.00.00.00	INDENIZAÇÕES TRABALHISTAS		48.000,00		
3.3.00.00.00.00.00.00	OUTRAS DESPESAS CORRENTES				600.400,00
3.3.90.00.00.00.00.00	APLICACOES DIRETAS			600.400,00	
3.3.90.30.00.00.00.00	MATERIAL DE CONSUMO		186.000,00		
3.3.90.33.00.00.00.00	PASSAGENS E DESPESAS COM LOCOMOÇÃO		5.000,00		
3.3.90.35.00.00.00.00	SERVIÇOS DE CONSULTORIA		1.000,00		
3.3.90.36.00.00.00.00	OUTROS SERVIÇOS DE TERCEIROS - PESSOA FÍSICA		2.000,00		
3.3.90.39.00.00.00.00	OUTROS SERVIÇOS DE TERCEIROS - PESSOA JURÍDICA		151.000,00		
3.3.90.46.00.00.00.00	AUXÍLIO-ALIMENTAÇÃO		232.000,00		
3.3.90.47.00.00.00.00	OBRIGACOES TRIBUTARIAS E CONTRIBUTIVAS		400,00		
3.3.90.49.00.00.00.00	AUXÍLIO-TRANSPORTE		23.000,00		
4.0.00.00.00.00.00.00	DESPESAS DE CAPITAL				1.000,00
4.4.00.00.00.00.00.00	INVESTIMENTOS				1.000,00
4.4.90.00.00.00.00.00	APLICACOES DIRETAS			1.000,00	
4.4.90.52.00.00.00.00	EQUIPAMENTOS E MATERIAL PERMANENTE		1.000,00		
TOTAL UNIDADE					4.983.794,57
INTERFERÊNCIAS CONCEDIDAS UNIDADE					0,00
TOTAL GERAL UNIDADE					4.983.794,57
TOTAL ÓRGÃO					4.983.794,57
INTERFERÊNCIAS CONCEDIDAS ÓRGÃO					0,00
TOTAL GERAL ÓRGÃO					4.983.794,57
TOTAL					444.636.923,92
INTERFERÊNCIAS CONCEDIDAS					0,00
TOTAL GERAL					444.636.923,92



CONSOLIDAÇÃO GERAL DOS ELEMENTOS DA DESPESA POR ÓRGÃO/UNIDADE - EXERCÍCIO DE 2016

DESPESAS					
ÓRGÃO:	07 SECRETARIA MUNICIPAL DE FAZENDA				
UNIDADE:	01 UNIDADES SUBORDINADAS				
CÓDIGO	ESPECIFICAÇÃO	Desdobramento	Elemento	Modalidade de Aplicação	Categoria Econômica
3.0.00.00.00.00.00.00	DESPESAS CORRENTES				20.613.183,00
3.1.00.00.00.00.00.00	PESSOAL E ENCARGOS SOCIAIS				7.425.020,00
3.1.90.00.00.00.00.00	APLICACOES DIRETAS			7.425.020,00	
3.1.90.04.00.00.00.00	CONTRATACAO POR TEMPO DETERMINADO		20,00		
3.1.90.11.00.00.00.00	VENCIMENTOS E VANTAGENS FIXAS - PESSOAL CIVIL		5.950.000,00		
3.1.90.13.00.00.00.00	OBRIGACOES PATRONAIS		1.406.000,00		
3.1.90.16.00.00.00.00	OUTRAS DESPESAS VARIAVEIS - PESSOAL CIVIL		10.000,00		
3.1.90.46.00.00.00.00	AUXILIO-ALIMENTAÇÃO		6.000,00		
3.1.90.94.00.00.00.00	INDENIZACOES TRABALHISTAS		53.000,00		
3.2.00.00.00.00.00.00	JUROS E ENCARGOS DA DIVIDA				5.134.555,36
3.2.90.00.00.00.00.00	APLICACOES DIRETAS			5.134.555,36	
3.2.90.21.00.00.00.00	JUROS SOBRE A DIVIDA POR CONTRATO		4.094.434,95		
3.2.90.22.00.00.00.00	OUTROS ENCARGOS SOBRE A DIVIDA POR CONTRATO		1.040.120,41		
3.3.00.00.00.00.00.00	OUTRAS DESPESAS CORRENTES				8.053.607,64
3.3.90.00.00.00.00.00	APLICACOES DIRETAS			8.053.607,64	
3.3.90.30.00.00.00.00	MATERIAL DE CONSUMO		251.000,00		
3.3.90.33.00.00.00.00	PASSAGENS E DESPESAS COM LOCOMOCAO		6.000,00		
3.3.90.35.00.00.00.00	SERVICOS DE CONSULTORIA		32.010,00		
3.3.90.36.00.00.00.00	OUTROS SERVICOS DE TERCEIROS - PESSOA FISICA		3.000,00		
3.3.90.39.00.00.00.00	OUTROS SERVICOS DE TERCEIROS - PESSOA JURIDICA		3.171.354,64		
3.3.90.46.00.00.00.00	AUXILIO-ALIMENTACAO		611.120,00		
3.3.90.47.00.00.00.00	OBRIGACOES TRIBUTARIAS E CONTRIBUTIVAS		3.802.200,00		
3.3.90.49.00.00.00.00	AUXILIO-TRANSPORTE		66.923,00		
3.3.90.92.00.00.00.00	DESPESAS DE EXERCICIOS ANTERIORES		100.000,00		
3.3.90.93.00.00.00.00	INDENIZACOES E RESTITUICOES		10.000,00		
4.0.00.00.00.00.00.00	DESPESAS DE CAPITAL				13.480.500,00
4.4.00.00.00.00.00.00	INVESTIMENTOS				4.417.500,00
4.4.90.00.00.00.00.00	APLICACOES DIRETAS			4.417.500,00	
4.4.90.39.00.00.00.00	OUTROS SERVICOS DE TERCEIROS - PESSOA JURIDICA		4.089.500,00		
4.4.90.52.00.00.00.00	EQUIPAMENTOS E MATERIAL PERMANENTE		328.000,00		
4.6.00.00.00.00.00.00	AMORTIZACAO DA DIVIDA				9.063.000,00
4.6.90.00.00.00.00.00	APLICACOES DIRETAS			9.063.000,00	
4.6.90.71.00.00.00.00	PRINCIPAL DA DIVIDA POR CONTRATO		9.063.000,00		

TOTAL UNIDADE				34.093.683,00
INTERFERÊNCIAS CONCEDIDAS UNIDADE				0,00
TOTAL GERAL UNIDADE		100,00 %	7,67 %	34.093.683,00
TOTAL ÓRGÃO				34.093.683,00
INTERFERÊNCIAS CONCEDIDAS ÓRGÃO				0,00
TOTAL GERAL ÓRGÃO			7,67 %	34.093.683,00
TOTAL				444.636.923,92
INTERFERÊNCIAS CONCEDIDAS				0,00
TOTAL GERAL				444.636.923,92



CONSOLIDAÇÃO GERAL DOS ELEMENTOS DA DESPESA POR ÓRGÃO/UNIDADE - EXERCÍCIO DE 2016

DESPESAS					
ÓRGÃO:	08 SECRETARIA MUNICIPAL DE OBRAS E VIAÇÃO				
UNIDADE:	01 UNIDADES SUBORDINADAS				
CÓDIGO	ESPECIFICAÇÃO	Desdobramento	Elemento	Modalidade de Aplicação	Categoria Econômica
3.0.00.00.00.00.00.00	DESPESAS CORRENTES				16.984.271,00
3.1.00.00.00.00.00.00	PESSOAL E ENCARGOS SOCIAIS				9.164.000,00
3.1.90.00.00.00.00.00	APLICACOES DIRETAS			9.164.000,00	
3.1.90.04.00.00.00.00	CONTRATAÇÃO POR TEMPO DETERMINADO		200.000,00		
3.1.90.11.00.00.00.00	VENCIMENTOS E VANTAGENS FIXAS - PESSOAL CIVIL		7.088.000,00		
3.1.90.13.00.00.00.00	OBRIGACOES PATRONAIS		1.675.000,00		
3.1.90.16.00.00.00.00	OUTRAS DESPESAS VARIÁVEIS - PESSOAL CIVIL		60.000,00		
3.1.90.94.00.00.00.00	INDENIZACOES TRABALHISTAS		141.000,00		
3.3.00.00.00.00.00.00	OUTRAS DESPESAS CORRENTES				7.820.271,00
3.3.90.00.00.00.00.00	APLICACOES DIRETAS			7.820.271,00	
3.3.90.30.00.00.00.00	MATERIAL DE CONSUMO		4.150.000,00		
3.3.90.33.00.00.00.00	PASSAGENS E DESPESAS COM LOCOMOÇÃO		20.000,00		
3.3.90.36.00.00.00.00	OUTROS SERVIÇOS DE TERCEIROS - PESSOA FÍSICA		15.000,00		
3.3.90.39.00.00.00.00	OUTROS SERVIÇOS DE TERCEIROS - PESSOA JURÍDICA		2.260.000,00		
3.3.90.46.00.00.00.00	AUXÍLIO-ALIMENTAÇÃO		1.218.000,00		
3.3.90.47.00.00.00.00	OBRIGACOES TRIBUTARIAS E CONTRIBUTIVAS		3.000,00		
3.3.90.49.00.00.00.00	AUXÍLIO-TRANSPORTE		154.271,00		
4.0.00.00.00.00.00.00	DESPESAS DE CAPITAL				11.780.084,97
4.4.00.00.00.00.00.00	INVESTIMENTOS				11.780.084,97
4.4.90.00.00.00.00.00	APLICACOES DIRETAS			11.780.084,97	
4.4.90.51.00.00.00.00	OBRAS E INSTALAÇÕES		11.778.084,97		
4.4.90.52.00.00.00.00	EQUIPAMENTOS E MATERIAL PERMANENTE		2.000,00		

TOTAL UNIDADE					28.764.355,97
INTERFERÊNCIAS CONCEDIDAS UNIDADE					0,00
TOTAL GERAL UNIDADE					100,00 % 6,47 % 28.764.355,97
TOTAL ÓRGÃO					28.764.355,97
INTERFERÊNCIAS CONCEDIDAS ÓRGÃO					0,00
TOTAL GERAL ÓRGÃO					6,47 % 28.764.355,97
TOTAL					444.636.923,92
INTERFERÊNCIAS CONCEDIDAS					0,00
TOTAL GERAL					444.636.923,92



CONSOLIDAÇÃO GERAL DOS ELEMENTOS DA DESPESA POR ÓRGÃO/UNIDADE - EXERCÍCIO DE 2016

DESPESAS					
ÓRGÃO:	09 SECRETARIA MUN DE TRANSPORTES E SERVIÇOS PÚBLICOS				
UNIDADE:	01 UNIDADES SUBORDINADAS				
CÓDIGO	ESPECIFICAÇÃO	Desdobramento	Elemento	Modalidade de Aplicação	Categoria Econômica
3.0.00.00.00.00.00.00	DESPESAS CORRENTES				12.473.038,49
3.1.00.00.00.00.00.00	PESSOAL E ENCARGOS SOCIAIS				4.315.385,97
3.1.90.00.00.00.00.00	APLICACOES DIRETAS			4.315.385,97	
3.1.90.04.00.00.00.00	CONTRATACAO POR TEMPO DETERMINADO		104.000,00		
3.1.90.11.00.00.00.00	VENCIMENTOS E VANTAGENS FIXAS - PESSOAL CIVIL		3.320.432,00		
3.1.90.13.00.00.00.00	OBRIGACOES PATRONAIS		785.100,00		
3.1.90.16.00.00.00.00	OUTRAS DESPESAS VARIAVEIS - PESSOAL CIVIL		52.853,97		
3.1.90.94.00.00.00.00	INDENIZACOES TRABALHISTAS		53.000,00		
3.3.00.00.00.00.00.00	OUTRAS DESPESAS CORRENTES				8.157.652,52
3.3.30.00.00.00.00.00	TRANSFERENCIAS A ESTADOS E AO DISTRITO FEDERAL			500.100,00	
3.3.30.41.00.00.00.00	CONTRIBUICOES		500.000,00		
3.3.30.93.00.00.00.00	INDENIZACOES E RESTITUICOES		100,00		
3.3.90.00.00.00.00.00	APLICACOES DIRETAS			7.657.552,52	
3.3.90.30.00.00.00.00	MATERIAL DE CONSUMO		1.269.344,00		
3.3.90.32.00.00.00.00	MATERIAL, BEM OU SERVICO PARA DISTRIBUICAO GRATUITA		4.900,00		
3.3.90.33.00.00.00.00	PASSAGENS E DESPESAS COM LOCOMOCAO		1.500,00		
3.3.90.36.00.00.00.00	OUTROS SERVICOS DE TERCEIROS - PESSOA FISICA		2.000,00		
3.3.90.39.00.00.00.00	OUTROS SERVICOS DE TERCEIROS - PESSOA JURIDICA		5.727.445,52		
3.3.90.46.00.00.00.00	AUXILIO-ALIMENTACAO		559.963,00		
3.3.90.47.00.00.00.00	OBRIGACOES TRIBUTARIAS E CONTRIBUTIVAS		400,00		
3.3.90.49.00.00.00.00	AUXILIO-TRANSPORTE		92.000,00		
4.0.00.00.00.00.00.00	DESPESAS DE CAPITAL				383.416,46
4.4.00.00.00.00.00.00	INVESTIMENTOS				383.416,46
4.4.90.00.00.00.00.00	APLICACOES DIRETAS			383.416,46	
4.4.90.51.00.00.00.00	OBRAS E INSTALACOES		379.416,46		
4.4.90.52.00.00.00.00	EQUIPAMENTOS E MATERIAL PERMANENTE		4.000,00		
TOTAL UNIDADE					12.856.454,95
INTERFERÊNCIAS CONCEDIDAS UNIDADE					0,00
TOTAL GERAL UNIDADE					100,00 % 2,89 % 12.856.454,95
TOTAL ÓRGÃO					12.856.454,95
INTERFERÊNCIAS CONCEDIDAS ÓRGÃO					0,00
TOTAL GERAL ÓRGÃO					2,89 % 12.856.454,95
TOTAL					444.636.923,92
INTERFERÊNCIAS CONCEDIDAS					0,00
TOTAL GERAL					444.636.923,92



CONSOLIDAÇÃO GERAL DOS ELEMENTOS DA DESPESA POR ÓRGÃO/UNIDADE - EXERCÍCIO DE 2016

DESPESAS					
ÓRGÃO:	10 SECRETARIA MUNICIPAL DE EDUCAÇÃO E CULTURA				
UNIDADE:	01 UNIDADES SUBORDINADAS				
CÓDIGO	ESPECIFICAÇÃO	Desdobramento	Elemento	Modalidade de Aplicação	Categoria Econômica
3.0.00.00.00.00.00.00	DESPESAS CORRENTES				13.525.779,94
3.1.00.00.00.00.00.00	PESSOAL E ENCARGOS SOCIAIS				4.412.507,15
3.1.90.00.00.00.00.00	APLICACOES DIRETAS			4.412.507,15	
3.1.90.01.00.00.00.00	APOSENTADORIAS, RESERVA REMUNERADA E REFORMAS		463.370,00		
3.1.90.04.00.00.00.00	CONTRATAÇÃO POR TEMPO DETERMINADO		50,00		
3.1.90.11.00.00.00.00	VENCIMENTOS E VANTAGENS FIXAS - PESSOAL CIVIL		3.131.700,15		
3.1.90.13.00.00.00.00	OBRIGACOES PATRONAIS		733.497,00		
3.1.90.16.00.00.00.00	OUTRAS DESPESAS VARIÁVEIS - PESSOAL CIVIL		150,00		
3.1.90.94.00.00.00.00	INDENIZACOES TRABALHISTAS		83.740,00		
3.3.00.00.00.00.00.00	OUTRAS DESPESAS CORRENTES				9.113.272,79
3.3.50.00.00.00.00.00	TRANSFERENCIAS A INSTITUICOES PRIVADAS SEM FINS LUCRATIVOS			840.100,00	
3.3.50.41.00.00.00.00	CONTRIBUICOES		50,00		
3.3.50.43.00.00.00.00	SUBVENCOES SOCIAIS		840.050,00		
3.3.90.00.00.00.00.00	APLICACOES DIRETAS			8.273.172,79	
3.3.90.30.00.00.00.00	MATERIAL DE CONSUMO		3.214.631,46		
3.3.90.31.00.00.00.00	PREMIACOES CULTURAIS, ARTISTICAS, CIENTIFICAS, DESPORTIVAS E OUTRAS		50,00		
3.3.90.33.00.00.00.00	PASSAGENS E DESPESAS COM LOCOMOCAO		15.150,00		
3.3.90.36.00.00.00.00	OUTROS SERVICOS DE TERCEIROS - PESSOA FISICA		32.000,00		
3.3.90.39.00.00.00.00	OUTROS SERVICOS DE TERCEIROS - PESSOA JURIDICA		3.986.009,33		
3.3.90.46.00.00.00.00	AUXILIO-ALIMENTACAO		1.014.532,00		
3.3.90.47.00.00.00.00	OBRIGACOES TRIBUTARIAS E CONTRIBUTIVAS		50,00		
3.3.90.49.00.00.00.00	AUXILIO-TRANSPORTE		10.700,00		
3.3.90.92.00.00.00.00	DESPESAS DE EXERCICIOS ANTERIORES		50,00		
4.0.00.00.00.00.00.00	DESPESAS DE CAPITAL				436.725,00
4.4.00.00.00.00.00.00	INVESTIMENTOS				436.725,00
4.4.90.00.00.00.00.00	APLICACOES DIRETAS			436.725,00	
4.4.90.30.00.00.00.00	MATERIAL DE CONSUMO		150,00		
4.4.90.39.00.00.00.00	OUTROS SERVICOS DE TERCEIROS - PESSOA JURIDICA		150,00		
4.4.90.51.00.00.00.00	OBRAS E INSTALACOES		366.225,00		
4.4.90.52.00.00.00.00	EQUIPAMENTOS E MATERIAL PERMANENTE		70.200,00		

TOTAL UNIDADE				13.962.504,94
INTERFERÊNCIAS CONCEDIDAS UNIDADE				0,00
TOTAL GERAL UNIDADE		15,09 %	3,14 %	13.962.504,94
TOTAL ÓRGÃO				92.549.774,01
INTERFERÊNCIAS CONCEDIDAS ÓRGÃO				0,00
TOTAL GERAL ÓRGÃO		20,81 %		92.549.774,01
TOTAL				444.636.923,92
INTERFERÊNCIAS CONCEDIDAS				0,00
TOTAL GERAL		444.636.923,92		



CONSOLIDAÇÃO GERAL DOS ELEMENTOS DA DESPESA POR ÓRGÃO/UNIDADE - EXERCÍCIO DE 2016

DESPESAS					
ÓRGÃO:	10 SECRETARIA MUNICIPAL DE EDUCAÇÃO E CULTURA				
UNIDADE:	02 MDE				
CÓDIGO	ESPECIFICAÇÃO	Desdobramento	Elemento	Modalidade de Aplicação	Categoria Econômica
3.0.00.00.00.00.00.00	DESPESAS CORRENTES				31.598.616,34
3.1.00.00.00.00.00.00	PESSOAL E ENCARGOS SOCIAIS				23.697.670,35
3.1.90.00.00.00.00.00	APLICACOES DIRETAS			23.697.670,35	
3.1.90.04.00.00.00.00	CONTRATAAO POR TEMPO DETERMINADO		296.566,76		
3.1.90.11.00.00.00.00	VENCIMENTOS E VANTAGENS FIXAS - PESSOAL CIVIL		18.904.112,60		
3.1.90.13.00.00.00.00	OBRIGACOES PATRONAIS		4.496.690,99		
3.1.90.16.00.00.00.00	OUTRAS DESPESAS VARIAVEIS - PESSOAL CIVIL		150,00		
3.1.90.94.00.00.00.00	INDENIZACOES TRABALHISTAS		150,00		
3.3.00.00.00.00.00.00	OUTRAS DESPESAS CORRENTES				7.900.945,99
3.3.50.00.00.00.00.00	TRANSFERENCIAS A INSTITUICOES PRIVADAS SEM FINS LUCRATIVOS			50,00	
3.3.50.43.00.00.00.00	SUBVENCOES SOCIAIS		50,00		
3.3.90.00.00.00.00.00	APLICACOES DIRETAS			7.900.895,99	
3.3.90.30.00.00.00.00	MATERIAL DE CONSUMO		200,00		
3.3.90.31.00.00.00.00	PREMIACOES CULTURAIS, ARTISTICAS, CIENTIFICAS, DESPORTIVAS E OUTRAS		50,00		
3.3.90.33.00.00.00.00	PASSAGENS E DESPESAS COM LOCOMOCAO		150,00		
3.3.90.36.00.00.00.00	OUTROS SERVICOS DE TERCEIROS - PESSOA FISICA		100,00		
3.3.90.39.00.00.00.00	OUTROS SERVICOS DE TERCEIROS - PESSOA JURIDICA		1.591.590,00		
3.3.90.46.00.00.00.00	AUXILIO-ALIMENTACAO		5.745.410,40		
3.3.90.47.00.00.00.00	OBRIGACOES TRIBUTARIAS E CONTRIBUTIVAS		100,00		
3.3.90.49.00.00.00.00	AUXILIO-TRANSPORTE		563.295,59		
4.0.00.00.00.00.00.00	DESPESAS DE CAPITAL				500,00
4.4.00.00.00.00.00.00	INVESTIMENTOS				500,00
4.4.90.00.00.00.00.00	APLICACOES DIRETAS			500,00	
4.4.90.30.00.00.00.00	MATERIAL DE CONSUMO		150,00		
4.4.90.39.00.00.00.00	OUTROS SERVICOS DE TERCEIROS - PESSOA JURIDICA		150,00		
4.4.90.52.00.00.00.00	EQUIPAMENTOS E MATERIAL PERMANENTE		200,00		

TOTAL UNIDADE					31.599.116,34
INTERFERÊNCIAS CONCEDIDAS UNIDADE					0,00
TOTAL GERAL UNIDADE	34,14 %	7,11 %			31.599.116,34
TOTAL ÓRGÃO					92.549.774,01
INTERFERÊNCIAS CONCEDIDAS ÓRGÃO					0,00
TOTAL GERAL ÓRGÃO		20,81 %			92.549.774,01
TOTAL					444.636.923,92
INTERFERÊNCIAS CONCEDIDAS					0,00
TOTAL GERAL					444.636.923,92



CONSOLIDAÇÃO GERAL DOS ELEMENTOS DA DESPESA POR ÓRGÃO/UNIDADE - EXERCÍCIO DE 2016

DESPESAS					
ÓRGÃO:	10 SECRETARIA MUNICIPAL DE EDUCAÇÃO E CULTURA				
UNIDADE:	03 FUNDEB				
CÓDIGO	ESPECIFICAÇÃO	Desdobramento	Elemento	Modalidade de Aplicação	Categoria Econômica
3.0.00.00.00.00.00.00	DESPESAS CORRENTES				46.987.652,73
3.1.00.00.00.00.00.00	PESSOAL E ENCARGOS SOCIAIS				43.234.703,05
3.1.90.00.00.00.00.00	APLICACOES DIRETAS			43.234.703,05	
3.1.90.04.00.00.00.00	CONTRATACAO POR TEMPO DETERMINADO		234.260,50		
3.1.90.11.00.00.00.00	VENCIMENTOS E VANTAGENS FIXAS - PESSOAL CIVIL		34.769.693,15		
3.1.90.13.00.00.00.00	OBRIGACOES PATRONAIS		8.187.472,85		
3.1.90.16.00.00.00.00	OUTRAS DESPESAS VARIAVEIS - PESSOAL CIVIL		42.976,55		
3.1.90.94.00.00.00.00	INDENIZACOES TRABALHISTAS		300,00		
3.3.00.00.00.00.00.00	OUTRAS DESPESAS CORRENTES				3.752.949,68
3.3.50.00.00.00.00.00	TRANSFERENCIAS A INSTITUICOES PRIVADAS SEM FINS LUCRATIVOS			349.965,25	
3.3.50.43.00.00.00.00	SUBVENCOES SOCIAIS		349.965,25		
3.3.90.00.00.00.00.00	APLICACOES DIRETAS			3.402.984,43	
3.3.90.30.00.00.00.00	MATERIAL DE CONSUMO		200,00		
3.3.90.39.00.00.00.00	OUTROS SERVICOS DE TERCEIROS - PESSOA JURIDICA		60.857,43		
3.3.90.46.00.00.00.00	AUXILIO-ALIMENTACAO		3.341.927,00		
4.0.00.00.00.00.00.00	DESPESAS DE CAPITAL				500,00
4.4.00.00.00.00.00.00	INVESTIMENTOS				500,00
4.4.90.00.00.00.00.00	APLICACOES DIRETAS			500,00	
4.4.90.30.00.00.00.00	MATERIAL DE CONSUMO		100,00		
4.4.90.39.00.00.00.00	OUTROS SERVICOS DE TERCEIROS - PESSOA JURIDICA		100,00		
4.4.90.51.00.00.00.00	OBRAS E INSTALACOES		100,00		
4.4.90.52.00.00.00.00	EQUIPAMENTOS E MATERIAL PERMANENTE		200,00		

TOTAL UNIDADE				46.988.152,73
INTERFERÊNCIAS CONCEDIDAS UNIDADE				0,00
TOTAL GERAL UNIDADE		50,77 %	10,57 %	46.988.152,73
TOTAL ÓRGÃO				92.549.774,01
INTERFERÊNCIAS CONCEDIDAS ÓRGÃO				0,00
TOTAL GERAL ÓRGÃO		20,81 %		92.549.774,01
TOTAL				444.636.923,92
INTERFERÊNCIAS CONCEDIDAS				0,00
TOTAL GERAL		444.636.923,92		



CONSOLIDAÇÃO GERAL DOS ELEMENTOS DA DESPESA POR ÓRGÃO/UNIDADE - EXERCÍCIO DE 2016

DESPESAS					
ÓRGÃO:	11 SECRETARIA MUN.DESENV. ECON.TURISMO, CIÊNCIA E TECNOL				
UNIDADE:	01 UNIDADES SUBORDINADAS				
CÓDIGO	ESPECIFICAÇÃO	Desdobramento	Elemento	Modalidade de Aplicação	Categoria Econômica
3.0.00.00.00.00.00.00	DESPESAS CORRENTES				5.060.067,00
3.1.00.00.00.00.00.00	PESSOAL E ENCARGOS SOCIAIS				2.245.010,00
3.1.90.00.00.00.00.00	APLICACOES DIRETAS			2.245.010,00	
3.1.90.04.00.00.00.00	CONTRATACAO POR TEMPO DETERMINADO		10,00		
3.1.90.11.00.00.00.00	VENCIMENTOS E VANTAGENS FIXAS - PESSOAL CIVIL		1.749.000,00		
3.1.90.13.00.00.00.00	OBRIGACOES PATRONAIS		414.000,00		
3.1.90.16.00.00.00.00	OUTRAS DESPESAS VARIAVEIS - PESSOAL CIVIL		5.000,00		
3.1.90.94.00.00.00.00	INDENIZACOES TRABALHISTAS		77.000,00		
3.3.00.00.00.00.00.00	OUTRAS DESPESAS CORRENTES				2.815.057,00
3.3.30.00.00.00.00.00	TRANSFERENCIAS A ESTADOS E AO DISTRITO FEDERAL			10.000,00	
3.3.30.41.00.00.00.00	CONTRIBUICOES		10.000,00		
3.3.50.00.00.00.00.00	TRANSFERENCIAS A INSTITUICOES PRIVADAS SEM FINS LUCRATIVOS			385.000,00	
3.3.50.41.00.00.00.00	CONTRIBUICOES		385.000,00		
3.3.90.00.00.00.00.00	APLICACOES DIRETAS			2.420.057,00	
3.3.90.30.00.00.00.00	MATERIAL DE CONSUMO		301.000,00		
3.3.90.31.00.00.00.00	PREMIACOES CULTURAIS, ARTISTICAS, CIENTIFICAS, DESPORTIVAS E OUTRAS		2.000,00		
3.3.90.33.00.00.00.00	PASSAGENS E DESPESAS COM LOCOMOCAO		5.000,00		
3.3.90.36.00.00.00.00	OUTROS SERVICOS DE TERCEIROS - PESSOA FISICA		6.000,00		
3.3.90.39.00.00.00.00	OUTROS SERVICOS DE TERCEIROS - PESSOA JURIDICA		1.850.000,00		
3.3.90.46.00.00.00.00	AUXILIO-ALIMENTACAO		215.000,00		
3.3.90.47.00.00.00.00	OBRIGACOES TRIBUTARIAS E CONTRIBUTIVAS		5.000,00		
3.3.90.49.00.00.00.00	AUXILIO-TRANSPORTE		36.057,00		
4.0.00.00.00.00.00.00	DESPESAS DE CAPITAL				207.000,00
4.4.00.00.00.00.00.00	INVESTIMENTOS				207.000,00
4.4.50.00.00.00.00.00	TRANSFERENCIAS A INSTITUICOES PRIVADAS SEM FINS LUCRATIVOS			5.000,00	
4.4.50.42.00.00.00.00	AUXILIOS		5.000,00		
4.4.90.00.00.00.00.00	APLICACOES DIRETAS			202.000,00	
4.4.90.51.00.00.00.00	OBRAS E INSTALACOES		201.000,00		
4.4.90.52.00.00.00.00	EQUIPAMENTOS E MATERIAL PERMANENTE		1.000,00		

TOTAL UNIDADE				5.267.067,00
INTERFERÊNCIAS CONCEDIDAS UNIDADE				0,00
TOTAL GERAL UNIDADE	100,00 %	1,18 %	5.267.067,00	
TOTAL ÓRGÃO				5.267.067,00
INTERFERÊNCIAS CONCEDIDAS ÓRGÃO				0,00
TOTAL GERAL ÓRGÃO		1,18 %	5.267.067,00	
TOTAL				444.636.923,92
INTERFERÊNCIAS CONCEDIDAS				0,00
TOTAL GERAL				444.636.923,92



CONSOLIDAÇÃO GERAL DOS ELEMENTOS DA DESPESA POR ÓRGÃO/UNIDADE - EXERCÍCIO DE 2016

DESPESAS					
ÓRGÃO:	12 SECRETARIA MUNICIPAL DE SAÚDE				
UNIDADE:	01 FUNDO MUNICIPAL DA SAÚDE C/ RECURSOS MUNICÍPIO				
CÓDIGO	ESPECIFICAÇÃO	Desdobramento	Elemento	Modalidade de Aplicação	Categoria Econômica
3.0.00.00.00.00.00.00	DESPESAS CORRENTES				50.336.321,45
3.1.00.00.00.00.00.00	PESSOAL E ENCARGOS SOCIAIS				28.557.796,96
3.1.50.00.00.00.00.00	TRANSFERENCIAS A INSTITUICOES PRIVADAS SEM FINS LUCRATIVOS			1.532.992,50	
3.1.50.11.00.00.00.00	VENCIMENTOS E VANTAGENS FIXAS - PESSOAL CIVIL		1.050.906,00		
3.1.50.13.00.00.00.00	OBRIGACOES PATRONAIS		482.086,50		
3.1.90.00.00.00.00.00	APLICACOES DIRETAS			27.024.804,46	
3.1.90.04.00.00.00.00	CONTRATAAO POR TEMPO DETERMINADO		611.910,51		
3.1.90.11.00.00.00.00	VENCIMENTOS E VANTAGENS FIXAS - PESSOAL CIVIL		19.193.756,82		
3.1.90.13.00.00.00.00	OBRIGACOES PATRONAIS		6.490.268,61		
3.1.90.16.00.00.00.00	OUTRAS DESPESAS VARIAVEIS - PESSOAL CIVIL		597.854,52		
3.1.90.92.00.00.00.00	DESPESAS DE EXERCICIOS ANTERIORES		7,00		
3.1.90.94.00.00.00.00	INDENIZACOES TRABALHISTAS		131.007,00		
3.3.00.00.00.00.00.00	OUTRAS DESPESAS CORRENTES				21.778.524,49
3.3.71.00.00.00.00.00	TRANSFERENCIAS A CONSORCIOS PUBLICOS			347.992,84	
3.3.71.70.00.00.00.00	RATEIO PELA PARTICIPACAO EM CONSORCIO PUBLICO		347.992,84		
3.3.90.00.00.00.00.00	APLICACOES DIRETAS			20.262.548,49	
3.3.90.30.00.00.00.00	MATERIAL DE CONSUMO		563.504,85		
3.3.90.32.00.00.00.00	MATERIAL, BEM OU SERVICO PARA DISTRIBUICAO GRATUITA		905.000,00		
3.3.90.33.00.00.00.00	PASSAGENS E DESPESAS COM LOCOMOCAO		70.937,00		
3.3.90.35.00.00.00.00	SERVICOS DE CONSULTORIA		1,00		
3.3.90.36.00.00.00.00	OUTROS SERVICOS DE TERCEIROS - PESSOA FISICA		149.702,00		
3.3.90.39.00.00.00.00	OUTROS SERVICOS DE TERCEIROS - PESSOA JURIDICA		14.130.582,64		
3.3.90.46.00.00.00.00	AUXILIO-ALIMENTACAO		3.693.994,00		
3.3.90.47.00.00.00.00	OBRIGACOES TRIBUTARIAS E CONTRIBUTIVAS		124.858,00		
3.3.90.49.00.00.00.00	AUXILIO-TRANSPORTE		313.956,00		
3.3.90.92.00.00.00.00	DESPESAS DE EXERCICIOS ANTERIORES		166.013,00		
3.3.90.93.00.00.00.00	INDENIZACOES E RESTITUICOES		144.000,00		
3.3.93.00.00.00.00.00	APLIC.DIRETA DECOR.DE OPER.ORGÃOS, FUNDOS E ENT.INTEGR.DOS ORÇAM.FISC.E SEG. SOCIAL C/CONSÓRCIO PÚBL			1.167.983,16	
3.3.93.39.00.00.00.00	OUTROS SERVIÇOS DE TERCEIROS-PESSOA JURIDICA		1.097.983,16		
3.3.93.47.00.00.00.00	OBRIGAÇÕES TRIBUTÁRIAS E CONTRIBUTIVAS		20.000,00		
3.3.93.92.00.00.00.00	DESPESAS DE EXERCÍCIOS ANTERIORES		50.000,00		
4.0.00.00.00.00.00.00	DESPESAS DE CAPITAL				62.209,92
4.4.00.00.00.00.00.00	INVESTIMENTOS				62.209,92
4.4.90.00.00.00.00.00	APLICACOES DIRETAS			62.209,92	
4.4.90.51.00.00.00.00	OBRAS E INSTALACOES		1,00		
4.4.90.52.00.00.00.00	EQUIPAMENTOS E MATERIAL PERMANENTE		62.208,92		
TOTAL UNIDADE					50.398.531,37
INTERFERÊNCIAS CONCEDIDAS UNIDADE					0,00
TOTAL GERAL UNIDADE				35,14 % 11,33 %	50.398.531,37
TOTAL ÓRGÃO					143.436.858,48
INTERFERÊNCIAS CONCEDIDAS ÓRGÃO					0,00
TOTAL GERAL ÓRGÃO				32,26 %	143.436.858,48
TOTAL					444.636.923,92
INTERFERÊNCIAS CONCEDIDAS					0,00
TOTAL GERAL					444.636.923,92



CONSOLIDAÇÃO GERAL DOS ELEMENTOS DA DESPESA POR ÓRGÃO/UNIDADE - EXERCÍCIO DE 2016

DESPESAS					
ÓRGÃO:	12 SECRETARIA MUNICIPAL DE SAÚDE				
UNIDADE:	02 FUNDO MUNICIPAL DA SAÚDE COM RECURSOS ESTADO				
CÓDIGO	ESPECIFICAÇÃO	Desdobramento	Elemento	Modalidade de Aplicação	Categoria Econômica
3.0.00.00.00.00.00.00	DESPESAS CORRENTES				18.558.858,88
3.1.00.00.00.00.00.00	PESSOAL E ENCARGOS SOCIAIS				4.220.391,39
3.1.50.00.00.00.00.00	TRANSFERENCIAS A INSTITUICOES PRIVADAS SEM FINS LUCRATIVOS			308.604,00	
3.1.50.11.00.00.00.00	VENCIMENTOS E VANTAGENS FIXAS - PESSOAL CIVIL		292.163,00		
3.1.50.13.00.00.00.00	OBRIGACOES PATRONAIS		16.441,00		
3.1.90.00.00.00.00.00	APLICACOES DIRETAS			3.911.787,39	
3.1.90.04.00.00.00.00	CONTRATACAO POR TEMPO DETERMINADO		313.958,97		
3.1.90.11.00.00.00.00	VENCIMENTOS E VANTAGENS FIXAS - PESSOAL CIVIL		3.180.518,42		
3.1.90.13.00.00.00.00	OBRIGACOES PATRONAIS		261.100,00		
3.1.90.16.00.00.00.00	OUTRAS DESPESAS VARIAVEIS - PESSOAL CIVIL		133.100,00		
3.1.90.94.00.00.00.00	INDENIZACOES TRABALHISTAS		23.110,00		
3.3.00.00.00.00.00.00	OUTRAS DESPESAS CORRENTES				14.338.467,49
3.3.30.00.00.00.00.00	TRANSFERENCIAS A ESTADOS E AO DISTRITO FEDERAL			1,00	
3.3.30.93.00.00.00.00	INDENIZACOES E RESTITUICOES		1,00		
3.3.70.00.00.00.00.00	TRANSFERENCIAS A INSTITUICOES MULTIGOVERNAMENTAIS			981.474,00	
3.3.70.41.00.00.00.00	CONTRIBUIÇÕES		981.474,00		
3.3.71.00.00.00.00.00	TRANSFERENCIAS A CONSORCIOS PUBLICOS			100,00	
3.3.71.70.00.00.00.00	RATEIO PELA PARTICIPACAO EM CONSORCIO PUBLICO		100,00		
3.3.90.00.00.00.00.00	APLICACOES DIRETAS			13.356.892,49	
3.3.90.30.00.00.00.00	MATERIAL DE CONSUMO		809.878,78		
3.3.90.32.00.00.00.00	MATERIAL, BEM OU SERVICO PARA DISTRIBUICAO GRATUITA		570.682,84		
3.3.90.33.00.00.00.00	PASSAGENS E DESPESAS COM LOCOMOCAO		20.800,00		
3.3.90.36.00.00.00.00	OUTROS SERVICOS DE TERCEIROS - PESSOA FISICA		220.601,00		
3.3.90.39.00.00.00.00	OUTROS SERVICOS DE TERCEIROS - PESSOA JURIDICA		11.362.827,87		
3.3.90.46.00.00.00.00	AUXILIO-ALIMENTACAO		288.092,00		
3.3.90.47.00.00.00.00	OBRIGACOES TRIBUTARIAS E CONTRIBUTIVAS		31.300,00		
3.3.90.49.00.00.00.00	AUXILIO-TRANSPORTE		6.210,00		
3.3.90.92.00.00.00.00	DESPESAS DE EXERCICIOS ANTERIORES		46.500,00		
4.0.00.00.00.00.00.00	DESPESAS DE CAPITAL				249.919,14
4.4.00.00.00.00.00.00	INVESTIMENTOS				249.919,14
4.4.90.00.00.00.00.00	APLICACOES DIRETAS			249.919,14	
4.4.90.51.00.00.00.00	OBRAS E INSTALACOES		2,00		
4.4.90.52.00.00.00.00	EQUIPAMENTOS E MATERIAL PERMANENTE		249.917,14		

TOTAL UNIDADE				18.808.778,02
INTERFERÊNCIAS CONCEDIDAS UNIDADE				0,00
TOTAL GERAL UNIDADE		13,11 %	4,23 %	18.808.778,02
TOTAL ÓRGÃO				143.436.858,48
INTERFERÊNCIAS CONCEDIDAS ÓRGÃO				0,00
TOTAL GERAL ÓRGÃO		32,26 %		143.436.858,48
TOTAL				444.636.923,92
INTERFERÊNCIAS CONCEDIDAS				0,00
TOTAL GERAL				444.636.923,92



CONSOLIDAÇÃO GERAL DOS ELEMENTOS DA DESPESA POR ÓRGÃO/UNIDADE - EXERCÍCIO DE 2016

DESPESAS					
ÓRGÃO:	12 SECRETARIA MUNICIPAL DE SAÚDE				
UNIDADE:	03 FUNDO MUNICIPAL DA SAÚDE COM RECURSOS UNIÃO				
CÓDIGO	ESPECIFICAÇÃO	Desdobramento	Elemento	Modalidade de Aplicação	Categoria Econômica
3.0.00.00.00.00.00.00	DESPESAS CORRENTES				73.865.112,09
3.1.00.00.00.00.00.00	PESSOAL E ENCARGOS SOCIAIS				11.465.263,96
3.1.50.00.00.00.00.00	TRANSFERENCIAS A INSTITUICOES PRIVADAS SEM FINS LUCRATIVOS			2.605.808,08	
3.1.50.11.00.00.00.00	VENCIMENTOS E VANTAGENS FIXAS - PESSOAL CIVIL		2.592.546,88		
3.1.50.13.00.00.00.00	OBRIGACOES PATRONAIS		13.261,20		
3.1.90.00.00.00.00.00	APLICACOES DIRETAS			8.859.455,88	
3.1.90.04.00.00.00.00	CONTRATACAO POR TEMPO DETERMINADO		745.584,20		
3.1.90.11.00.00.00.00	VENCIMENTOS E VANTAGENS FIXAS - PESSOAL CIVIL		7.719.098,68		
3.1.90.13.00.00.00.00	OBRIGACOES PATRONAIS		147.724,00		
3.1.90.16.00.00.00.00	OUTRAS DESPESAS VARIAVEIS - PESSOAL CIVIL		184.619,00		
3.1.90.94.00.00.00.00	INDENIZACOES TRABALHISTAS		62.430,00		
3.3.00.00.00.00.00.00	OUTRAS DESPESAS CORRENTES				62.399.848,13
3.3.70.00.00.00.00.00	TRANSFERENCIAS A INSTITUICOES MULTIGOVERNAMENTAIS			307.180,80	
3.3.70.41.00.00.00.00	CONTRIBUIÇÕES		307.180,80		
3.3.90.00.00.00.00.00	APLICACOES DIRETAS			61.169.848,13	
3.3.90.30.00.00.00.00	MATERIAL DE CONSUMO		1.006.970,59		
3.3.90.32.00.00.00.00	MATERIAL, BEM OU SERVICO PARA DISTRIBUICAO GRATUITA		677.435,07		
3.3.90.33.00.00.00.00	PASSAGENS E DESPESAS COM LOCOMOCAO		77.500,00		
3.3.90.36.00.00.00.00	OUTROS SERVICOS DE TERCEIROS - PESSOA FISICA		533.021,00		
3.3.90.39.00.00.00.00	OUTROS SERVICOS DE TERCEIROS - PESSOA JURIDICA		55.621.737,28		
3.3.90.46.00.00.00.00	AUXILIO-ALIMENTACAO		911.836,19		
3.3.90.47.00.00.00.00	OBRIGACOES TRIBUTARIAS E CONTRIBUTIVAS		10.395,00		
3.3.90.48.00.00.00.00	OUTROS AUXILIOS FINANCEIROS A PESSOA FISICA		1.000,00		
3.3.90.49.00.00.00.00	AUXILIO-TRANSPORTE		60.543,00		
3.3.90.92.00.00.00.00	DESPESAS DE EXERCICIOS ANTERIORES		2.269.410,00		
3.3.93.00.00.00.00.00	APLIC.DIRETA DECOR.DE OPER.ORGÃOS, FUNDOS E ENT.INTEGR.DOS ORÇAM.FISC.E SEG. SOCIAL C/CONSÓRCIO PÚBL			922.819,20	
3.3.93.39.00.00.00.00	OUTROS SERVIÇOS DE TERCEIROS-PESSOA JURIDICA		862.819,20		
3.3.93.92.00.00.00.00	DESPESAS DE EXERCÍCIOS ANTERIORES		60.000,00		
4.0.00.00.00.00.00.00	DESPESAS DE CAPITAL				364.437,00
4.4.00.00.00.00.00.00	INVESTIMENTOS				364.437,00
4.4.90.00.00.00.00.00	APLICACOES DIRETAS			364.437,00	
4.4.90.51.00.00.00.00	OBRAS E INSTALACOES		12.000,00		
4.4.90.52.00.00.00.00	EQUIPAMENTOS E MATERIAL PERMANENTE		352.437,00		

TOTAL UNIDADE				74.229.549,09
INTERFERÊNCIAS CONCEDIDAS UNIDADE				0,00
TOTAL GERAL UNIDADE		51,75 %	16,69 %	74.229.549,09
TOTAL ÓRGÃO				143.436.858,48
INTERFERÊNCIAS CONCEDIDAS ÓRGÃO				0,00
TOTAL GERAL ÓRGÃO		32,26 %		143.436.858,48
TOTAL				444.636.923,92
INTERFERÊNCIAS CONCEDIDAS				0,00
TOTAL GERAL				444.636.923,92



CONSOLIDAÇÃO GERAL DOS ELEMENTOS DA DESPESA POR ÓRGÃO/UNIDADE - EXERCÍCIO DE 2016

DESPESAS					
ÓRGÃO:	13 SECRETARIA MUN.INCLUSÃO E DESENVOL. SOCIAL E HABIT.				
UNIDADE:	01 UNIDADES SUBORDINADAS				
CÓDIGO	ESPECIFICAÇÃO	Desdobramento	Elemento	Modalidade de Aplicação	Categoria Econômica
3.0.00.00.00.00.00.00	DESPESAS CORRENTES				7.885.655,49
3.1.00.00.00.00.00.00	PESSOAL E ENCARGOS SOCIAIS				5.567.479,40
3.1.90.00.00.00.00.00	APLICACOES DIRETAS			5.567.479,40	
3.1.90.04.00.00.00.00	CONTRATACAO POR TEMPO DETERMINADO		1.000,00		
3.1.90.11.00.00.00.00	VENCIMENTOS E VANTAGENS FIXAS - PESSOAL CIVIL		4.475.922,81		
3.1.90.13.00.00.00.00	OBRIGACOES PATRONAIS		988.604,70		
3.1.90.16.00.00.00.00	OUTRAS DESPESAS VARIAVEIS - PESSOAL CIVIL		22.870,49		
3.1.90.94.00.00.00.00	INDENIZACOES TRABALHISTAS		79.081,40		
3.3.00.00.00.00.00.00	OUTRAS DESPESAS CORRENTES				2.318.176,09
3.3.50.00.00.00.00.00	TRANSFERENCIAS A INSTITUICOES PRIVADAS SEM FINS LUCRATIVOS			610.368,89	
3.3.50.43.00.00.00.00	SUBVENCOES SOCIAIS		610.368,89		
3.3.90.00.00.00.00.00	APLICACOES DIRETAS			1.707.807,20	
3.3.90.30.00.00.00.00	MATERIAL DE CONSUMO		21.200,00		
3.3.90.32.00.00.00.00	MATERIAL, BEM OU SERVICO PARA DISTRIBUICAO GRATUITA		52.000,00		
3.3.90.33.00.00.00.00	PASSAGENS E DESPESAS COM LOCOMOCAO		20.000,00		
3.3.90.36.00.00.00.00	OUTROS SERVICOS DE TERCEIROS - PESSOA FISICA		3.200,00		
3.3.90.39.00.00.00.00	OUTROS SERVICOS DE TERCEIROS - PESSOA JURIDICA		649.982,60		
3.3.90.46.00.00.00.00	AUXILIO-ALIMENTACAO		797.557,20		
3.3.90.47.00.00.00.00	OBRIGACOES TRIBUTARIAS E CONTRIBUTIVAS		640,00		
3.3.90.48.00.00.00.00	OUTROS AUXILIOS FINANCEIROS A PESSOA FISICA		50.000,00		
3.3.90.49.00.00.00.00	AUXILIO-TRANSPORTE		113.227,40		
4.0.00.00.00.00.00.00	DESPESAS DE CAPITAL				847.073,25
4.4.00.00.00.00.00.00	INVESTIMENTOS				847.073,25
4.4.50.00.00.00.00.00	TRANSFERENCIAS A INSTITUICOES PRIVADAS SEM FINS LUCRATIVOS			609.568,89	
4.4.50.42.00.00.00.00	AUXILIOS		609.568,89		
4.4.90.00.00.00.00.00	APLICACOES DIRETAS			237.504,36	
4.4.90.51.00.00.00.00	OBRAS E INSTALACOES		127.304,36		
4.4.90.52.00.00.00.00	EQUIPAMENTOS E MATERIAL PERMANENTE		110.200,00		

TOTAL UNIDADE				8.732.728,74
INTERFERÊNCIAS CONCEDIDAS UNIDADE				0,00
TOTAL GERAL UNIDADE		54,05 %	1,96 %	8.732.728,74
TOTAL ÓRGÃO				16.155.885,53
INTERFERÊNCIAS CONCEDIDAS ÓRGÃO				0,00
TOTAL GERAL ÓRGÃO		3,63 %		16.155.885,53
TOTAL				444.636.923,92
INTERFERÊNCIAS CONCEDIDAS				0,00
TOTAL GERAL		444.636.923,92		



CONSOLIDAÇÃO GERAL DOS ELEMENTOS DA DESPESA POR ÓRGÃO/UNIDADE - EXERCÍCIO DE 2016

DESPESAS					
ÓRGÃO:	13 SECRETARIA MUN.INCLUSÃO E DESENVOL. SOCIAL E HABIT.				
UNIDADE:	02 FMAS- MUNICÍPIO				
CÓDIGO	ESPECIFICAÇÃO	Desdobramento	Elemento	Modalidade de Aplicação	Categoria Econômica
3.0.00.00.00.00.00.00	DESPESAS CORRENTES				5.384.536,00
3.3.00.00.00.00.00.00	OUTRAS DESPESAS CORRENTES				5.384.536,00
3.3.50.00.00.00.00.00	TRANSFERENCIAS A INSTITUICOES PRIVADAS SEM FINS LUCRATIVOS			3.717.336,00	
3.3.50.43.00.00.00.00	SUBVENCOES SOCIAIS		3.717.336,00		
3.3.90.00.00.00.00.00	APLICACOES DIRETAS			1.667.200,00	
3.3.90.30.00.00.00.00	MATERIAL DE CONSUMO		750.000,00		
3.3.90.32.00.00.00.00	MATERIAL, BEM OU SERVICO PARA DISTRIBUICAO GRATUITA		57.000,00		
3.3.90.33.00.00.00.00	PASSAGENS E DESPESAS COM LOCOMOCAO		10.000,00		
3.3.90.36.00.00.00.00	OUTROS SERVICOS DE TERCEIROS - PESSOA FISICA		8.000,00		
3.3.90.39.00.00.00.00	OUTROS SERVICOS DE TERCEIROS - PESSOA JURIDICA		840.000,00		
3.3.90.47.00.00.00.00	OBRIGACOES TRIBUTARIAS E CONTRIBUTIVAS		2.200,00		
4.0.00.00.00.00.00.00	DESPESAS DE CAPITAL				12.000,00
4.4.00.00.00.00.00.00	INVESTIMENTOS				12.000,00
4.4.90.00.00.00.00.00	APLICACOES DIRETAS			12.000,00	
4.4.90.52.00.00.00.00	EQUIPAMENTOS E MATERIAL PERMANENTE		12.000,00		

TOTAL UNIDADE					5.396.536,00
INTERFERÊNCIAS CONCEDIDAS UNIDADE					0,00
TOTAL GERAL UNIDADE	33,40 %	1,21 %			5.396.536,00
TOTAL ÓRGÃO					16.155.885,53
INTERFERÊNCIAS CONCEDIDAS ÓRGÃO					0,00
TOTAL GERAL ÓRGÃO		3,63 %			16.155.885,53
TOTAL					444.636.923,92
INTERFERÊNCIAS CONCEDIDAS					0,00
TOTAL GERAL					444.636.923,92



CONSOLIDAÇÃO GERAL DOS ELEMENTOS DA DESPESA POR ÓRGÃO/UNIDADE - EXERCÍCIO DE 2016

DESPESAS					
ÓRGÃO:	13 SECRETARIA MUN.INCLUSÃO E DESENVOL. SOCIAL E HABIT.				
UNIDADE:	03 FMAS - ESTADO				
CÓDIGO	ESPECIFICAÇÃO	Desdobramento	Elemento	Modalidade de Aplicação	Categoria Econômica
3.0.00.00.00.00.00.00	DESPESAS CORRENTES				10.000,00
3.3.00.00.00.00.00.00	OUTRAS DESPESAS CORRENTES				10.000,00
3.3.90.00.00.00.00.00	APLICACOES DIRETAS			10.000,00	
3.3.90.30.00.00.00.00	MATERIAL DE CONSUMO		10.000,00		
4.0.00.00.00.00.00.00	DESPESAS DE CAPITAL				17.074,13
4.4.00.00.00.00.00.00	INVESTIMENTOS				17.074,13
4.4.90.00.00.00.00.00	APLICACOES DIRETAS			17.074,13	
4.4.90.52.00.00.00.00	EQUIPAMENTOS E MATERIAL PERMANENTE		17.074,13		

TOTAL UNIDADE					27.074,13
INTERFERÊNCIAS CONCEDIDAS UNIDADE					0,00
TOTAL GERAL UNIDADE	0,17 %	0,01 %			27.074,13
TOTAL ÓRGÃO					16.155.885,53
INTERFERÊNCIAS CONCEDIDAS ÓRGÃO					0,00
TOTAL GERAL ÓRGÃO		3,63 %			16.155.885,53
TOTAL					444.636.923,92
INTERFERÊNCIAS CONCEDIDAS					0,00
TOTAL GERAL					444.636.923,92



CONSOLIDAÇÃO GERAL DOS ELEMENTOS DA DESPESA POR ÓRGÃO/UNIDADE - EXERCÍCIO DE 2016

DESPESAS					
ÓRGÃO:	13 SECRETARIA MUN.INCLUSÃO E DESENVOL. SOCIAL E HABIT.				
UNIDADE:	04 FMAS - UNIÃO				
CÓDIGO	ESPECIFICAÇÃO	Desdobramento	Elemento	Modalidade de Aplicação	Categoria Econômica
3.0.00.00.00.00.00.00	DESPESAS CORRENTES				1.930.720,12
3.1.00.00.00.00.00.00	PESSOAL E ENCARGOS SOCIAIS				684.239,65
3.1.90.00.00.00.00.00	APLICACOES DIRETAS			684.239,65	
3.1.90.04.00.00.00.00	CONTRATACAO POR TEMPO DETERMINADO		107.500,00		
3.1.90.11.00.00.00.00	VENCIMENTOS E VANTAGENS FIXAS - PESSOAL CIVIL		435.651,87		
3.1.90.13.00.00.00.00	OBRIGACOES PATRONAIS		113.587,78		
3.1.90.94.00.00.00.00	INDENIZACOES TRABALHISTAS		27.500,00		
3.3.00.00.00.00.00.00	OUTRAS DESPESAS CORRENTES				1.246.480,47
3.3.50.00.00.00.00.00	TRANSFERENCIAS A INSTITUICOES PRIVADAS SEM FINS LUCRATIVOS			430.158,00	
3.3.50.43.00.00.00.00	SUBVENCOES SOCIAIS		430.158,00		
3.3.90.00.00.00.00.00	APLICACOES DIRETAS			816.322,47	
3.3.90.30.00.00.00.00	MATERIAL DE CONSUMO		168.633,00		
3.3.90.32.00.00.00.00	MATERIAL, BEM OU SERVICO PARA DISTRIBUICAO GRATUITA		103.050,00		
3.3.90.33.00.00.00.00	PASSAGENS E DESPESAS COM LOCOMOCAO		104.068,82		
3.3.90.36.00.00.00.00	OUTROS SERVICOS DE TERCEIROS - PESSOA FISICA		30.100,00		
3.3.90.39.00.00.00.00	OUTROS SERVICOS DE TERCEIROS - PESSOA JURIDICA		375.482,05		
3.3.90.46.00.00.00.00	AUXILIO-ALIMENTACAO		21.968,60		
3.3.90.47.00.00.00.00	OBRIGACOES TRIBUTARIAS E CONTRIBUTIVAS		6.020,00		
3.3.90.49.00.00.00.00	AUXILIO-TRANSPORTE		7.000,00		
4.0.00.00.00.00.00.00	DESPESAS DE CAPITAL				68.826,54
4.4.00.00.00.00.00.00	INVESTIMENTOS				68.826,54
4.4.90.00.00.00.00.00	APLICACOES DIRETAS			68.826,54	
4.4.90.52.00.00.00.00	EQUIPAMENTOS E MATERIAL PERMANENTE		68.826,54		

TOTAL UNIDADE				1.999.546,66
INTERFERÊNCIAS CONCEDIDAS UNIDADE				0,00
TOTAL GERAL UNIDADE		12,38 %	0,45 %	1.999.546,66
TOTAL ÓRGÃO				16.155.885,53
INTERFERÊNCIAS CONCEDIDAS ÓRGÃO				0,00
TOTAL GERAL ÓRGÃO		3,63 %		16.155.885,53
TOTAL				444.636.923,92
INTERFERÊNCIAS CONCEDIDAS				0,00
TOTAL GERAL		444.636.923,92		



CONSOLIDAÇÃO GERAL DOS ELEMENTOS DA DESPESA POR ÓRGÃO/UNIDADE - EXERCÍCIO DE 2016

DESPESAS					
ÓRGÃO:	14 SECRETARIA MUNICIPAL DE AGRICULTURA				
UNIDADE:	01 UNIDADES SUBORDINADAS				
CÓDIGO	ESPECIFICAÇÃO	Desdobramento	Elemento	Modalidade de Aplicação	Categoria Econômica
3.0.00.00.00.00.00.00	DESPESAS CORRENTES				5.058.067,00
3.1.00.00.00.00.00.00	PESSOAL E ENCARGOS SOCIAIS				3.365.010,00
3.1.90.00.00.00.00.00	APLICACOES DIRETAS			3.365.010,00	
3.1.90.04.00.00.00.00	CONTRATACAO POR TEMPO DETERMINADO		10,00		
3.1.90.11.00.00.00.00	VENCIMENTOS E VANTAGENS FIXAS - PESSOAL CIVIL		2.554.000,00		
3.1.90.13.00.00.00.00	OBRIGACOES PATRONAIS		604.000,00		
3.1.90.16.00.00.00.00	OUTRAS DESPESAS VARIAVEIS - PESSOAL CIVIL		6.000,00		
3.1.90.94.00.00.00.00	INDENIZACOES TRABALHISTAS		74.000,00		
3.1.90.96.00.00.00.00	RESSARCIMENTO DE DESPESAS DE PESSOAL REQUISITADO		127.000,00		
3.3.00.00.00.00.00.00	OUTRAS DESPESAS CORRENTES				1.693.057,00
3.3.30.00.00.00.00.00	TRANSFERENCIAS A ESTADOS E AO DISTRITO FEDERAL			400.000,00	
3.3.30.41.00.00.00.00	CONTRIBUICOES		400.000,00		
3.3.50.00.00.00.00.00	TRANSFERENCIAS A INSTITUICOES PRIVADAS SEM FINS LUCRATIVOS			130.000,00	
3.3.50.41.00.00.00.00	CONTRIBUICOES		130.000,00		
3.3.90.00.00.00.00.00	APLICACOES DIRETAS			1.163.057,00	
3.3.90.30.00.00.00.00	MATERIAL DE CONSUMO		300.000,00		
3.3.90.32.00.00.00.00	MATERIAL, BEM OU SERVICO PARA DISTRIBUICAO GRATUITA		151.000,00		
3.3.90.33.00.00.00.00	PASSAGENS E DESPESAS COM LOCOMOCAO		2.000,00		
3.3.90.36.00.00.00.00	OUTROS SERVICOS DE TERCEIROS - PESSOA FISICA		1.000,00		
3.3.90.39.00.00.00.00	OUTROS SERVICOS DE TERCEIROS - PESSOA JURIDICA		420.000,00		
3.3.90.46.00.00.00.00	AUXILIO-ALIMENTACAO		260.000,00		
3.3.90.47.00.00.00.00	OBRIGACOES TRIBUTARIAS E CONTRIBUTIVAS		2.000,00		
3.3.90.49.00.00.00.00	AUXILIO-TRANSPORTE		27.057,00		
4.0.00.00.00.00.00.00	DESPESAS DE CAPITAL				249.758,89
4.4.00.00.00.00.00.00	INVESTIMENTOS				198.758,89
4.4.90.00.00.00.00.00	APLICACOES DIRETAS			198.758,89	
4.4.90.51.00.00.00.00	OBRAS E INSTALACOES		5.000,00		
4.4.90.52.00.00.00.00	EQUIPAMENTOS E MATERIAL PERMANENTE		193.758,89		
4.5.00.00.00.00.00.00	INVERSOES FINANCEIRAS				51.000,00
4.5.90.00.00.00.00.00	APLICACOES DIRETAS			51.000,00	
4.5.90.66.00.00.00.00	CONCESSAO DE EMPRESTIMOS E FINANCIAMENTOS		51.000,00		

TOTAL UNIDADE				5.307.825,89
INTERFERÊNCIAS CONCEDIDAS UNIDADE				0,00
TOTAL GERAL UNIDADE	100,00 %	1,19 %	5.307.825,89	
TOTAL ÓRGÃO				5.307.825,89
INTERFERÊNCIAS CONCEDIDAS ÓRGÃO				0,00
TOTAL GERAL ÓRGÃO		1,19 %	5.307.825,89	
TOTAL				444.636.923,92
INTERFERÊNCIAS CONCEDIDAS				0,00
TOTAL GERAL				444.636.923,92



CONSOLIDAÇÃO GERAL DOS ELEMENTOS DA DESPESA POR ÓRGÃO/UNIDADE - EXERCÍCIO DE 2016

DESPESAS					
ÓRGÃO:	15 SECRETARIA MUN. DE MEIO AMBIENTE, SANEAMENTO E SUSTEN				
UNIDADE:	01 UNIDADES SUBORDINADAS				
CÓDIGO	ESPECIFICAÇÃO	Desdobramento	Elemento	Modalidade de Aplicação	Categoria Econômica
3.0.00.00.00.00.00.00	DESPESAS CORRENTES				20.345.822,74
3.1.00.00.00.00.00.00	PESSOAL E ENCARGOS SOCIAIS				5.645.923,14
3.1.90.00.00.00.00.00	APLICACOES DIRETAS			5.645.923,14	
3.1.90.04.00.00.00.00	CONTRATACAO POR TEMPO DETERMINADO		358.010,00		
3.1.90.11.00.00.00.00	VENCIMENTOS E VANTAGENS FIXAS - PESSOAL CIVIL		4.085.000,00		
3.1.90.13.00.00.00.00	OBRIGACOES PATRONAIS		964.000,00		
3.1.90.16.00.00.00.00	OUTRAS DESPESAS VARIAVEIS - PESSOAL CIVIL		110.913,14		
3.1.90.94.00.00.00.00	INDENIZACOES TRABALHISTAS		128.000,00		
3.3.00.00.00.00.00.00	OUTRAS DESPESAS CORRENTES				14.699.899,60
3.3.90.00.00.00.00.00	APLICACOES DIRETAS			14.699.899,60	
3.3.90.30.00.00.00.00	MATERIAL DE CONSUMO		971.947,84		
3.3.90.33.00.00.00.00	PASSAGENS E DESPESAS COM LOCOMOCAO		8.000,00		
3.3.90.35.00.00.00.00	SERVICOS DE CONSULTORIA		609.000,00		
3.3.90.36.00.00.00.00	OUTROS SERVICOS DE TERCEIROS - PESSOA FISICA		149.005,00		
3.3.90.39.00.00.00.00	OUTROS SERVICOS DE TERCEIROS - PESSOA JURIDICA		11.945.291,76		
3.3.90.46.00.00.00.00	AUXILIO-ALIMENTACAO		865.401,00		
3.3.90.47.00.00.00.00	OBRIGACOES TRIBUTARIAS E CONTRIBUTIVAS		3.600,00		
3.3.90.49.00.00.00.00	AUXILIO-TRANSPORTE		147.654,00		
4.0.00.00.00.00.00.00	DESPESAS DE CAPITAL				12.494.875,43
4.4.00.00.00.00.00.00	INVESTIMENTOS				12.494.875,43
4.4.90.00.00.00.00.00	APLICACOES DIRETAS			12.494.875,43	
4.4.90.51.00.00.00.00	OBRAS E INSTALACOES		12.437.741,38		
4.4.90.52.00.00.00.00	EQUIPAMENTOS E MATERIAL PERMANENTE		57.134,05		

TOTAL UNIDADE					32.840.698,17
INTERFERÊNCIAS CONCEDIDAS UNIDADE					0,00
TOTAL GERAL UNIDADE	100,00 %	7,39 %			32.840.698,17
TOTAL ÓRGÃO					32.840.698,17
INTERFERÊNCIAS CONCEDIDAS ÓRGÃO					0,00
TOTAL GERAL ÓRGÃO		7,39 %			32.840.698,17
TOTAL					444.636.923,92
INTERFERÊNCIAS CONCEDIDAS					0,00
TOTAL GERAL					444.636.923,92



CONSOLIDAÇÃO GERAL DOS ELEMENTOS DA DESPESA POR ÓRGÃO/UNIDADE - EXERCÍCIO DE 2016

DESPESAS					
ÓRGÃO:	16 SECRETARIA MUN. DE SEG. CIDADANIA, REL.COMUNIT.ESPORTE				
UNIDADE:	01 UNIDADES SUBORDINADAS				
CÓDIGO	ESPECIFICAÇÃO	Desdobramento	Elemento	Modalidade de Aplicação	Categoria Econômica
3.0.00.00.00.00.00.00	DESPESAS CORRENTES				10.128.833,84
3.1.00.00.00.00.00.00	PESSOAL E ENCARGOS SOCIAIS				7.326.040,00
3.1.90.00.00.00.00.00	APLICACOES DIRETAS			7.326.040,00	
3.1.90.04.00.00.00.00	CONTRATACAO POR TEMPO DETERMINADO		982.240,00		
3.1.90.11.00.00.00.00	VENCIMENTOS E VANTAGENS FIXAS - PESSOAL CIVIL		4.955.000,00		
3.1.90.13.00.00.00.00	OBRIGACOES PATRONAIS		1.172.000,00		
3.1.90.16.00.00.00.00	OUTRAS DESPESAS VARIAVEIS - PESSOAL CIVIL		74.000,00		
3.1.90.30.00.00.00.00	MATERIAL DE CONSUMO		19.800,00		
3.1.90.94.00.00.00.00	INDENIZACOES TRABALHISTAS		123.000,00		
3.3.00.00.00.00.00.00	OUTRAS DESPESAS CORRENTES				2.802.793,84
3.3.50.00.00.00.00.00	TRANSFERENCIAS A INSTITUICOES PRIVADAS SEM FINS LUCRATIVOS			605.721,00	
3.3.50.41.00.00.00.00	CONTRIBUICOES		605.721,00		
3.3.90.00.00.00.00.00	APLICACOES DIRETAS			2.197.072,84	
3.3.90.30.00.00.00.00	MATERIAL DE CONSUMO		360.960,84		
3.3.90.31.00.00.00.00	PREMIACOES CULTURAIS, ARTISTICAS, CIENTIFICAS, DESPORTIVAS E OUTRAS		21.000,00		
3.3.90.32.00.00.00.00	MATERIAL, BEM OU SERVICO PARA DISTRIBUICAO GRATUITA		20.000,00		
3.3.90.33.00.00.00.00	PASSAGENS E DESPESAS COM LOCOMOCAO		44.000,00		
3.3.90.36.00.00.00.00	OUTROS SERVICOS DE TERCEIROS - PESSOA FISICA		32.000,00		
3.3.90.39.00.00.00.00	OUTROS SERVICOS DE TERCEIROS - PESSOA JURIDICA		1.093.020,00		
3.3.90.46.00.00.00.00	AUXILIO-ALIMENTACAO		576.092,00		
3.3.90.47.00.00.00.00	OBRIGACOES TRIBUTARIAS E CONTRIBUTIVAS		400,00		
3.3.90.49.00.00.00.00	AUXILIO-TRANSPORTE		49.600,00		
4.0.00.00.00.00.00.00	DESPESAS DE CAPITAL				4.165.012,79
4.4.00.00.00.00.00.00	INVESTIMENTOS				4.165.012,79
4.4.50.00.00.00.00.00	TRANSFERENCIAS A INSTITUICOES PRIVADAS SEM FINS LUCRATIVOS			60.000,00	
4.4.50.42.00.00.00.00	AUXILIOS		60.000,00		
4.4.90.00.00.00.00.00	APLICACOES DIRETAS			4.105.012,79	
4.4.90.51.00.00.00.00	OBRAS E INSTALACOES		4.015.012,79		
4.4.90.52.00.00.00.00	EQUIPAMENTOS E MATERIAL PERMANENTE		90.000,00		

TOTAL UNIDADE					14.293.846,63
INTERFERÊNCIAS CONCEDIDAS UNIDADE					0,00
TOTAL GERAL UNIDADE					100,00 % 3,21 % 14.293.846,63
TOTAL ÓRGÃO					14.293.846,63
INTERFERÊNCIAS CONCEDIDAS ÓRGÃO					0,00
TOTAL GERAL ÓRGÃO					3,21 % 14.293.846,63
TOTAL					444.636.923,92
INTERFERÊNCIAS CONCEDIDAS					0,00
TOTAL GERAL					444.636.923,92



CONSOLIDAÇÃO GERAL DOS ELEMENTOS DA DESPESA POR ÓRGÃO/UNIDADE - EXERCÍCIO DE 2016

DESPESAS					
ÓRGÃO:	31 AGÊNCIA REGULADORA DE SERVIÇOS PÚBLICOS DELEGADOS MUN SCS				
UNIDADE:	01 UNIDADES SUBORDINADAS				
CÓDIGO	ESPECIFICAÇÃO	Desdobramento	Elemento	Modalidade de Aplicação	Categoria Econômica
3.0.00.00.00.00.00.00	DESPESAS CORRENTES				299.990,00
3.1.00.00.00.00.00.00	PESSOAL E ENCARGOS SOCIAIS				236.970,00
3.1.90.00.00.00.00.00	APLICACOES DIRETAS			236.970,00	
3.1.90.04.00.00.00.00	CONTRATAÇÃO POR TEMPO DETERMINADO		10,00		
3.1.90.11.00.00.00.00	VENCIMENTOS E VANTAGENS FIXAS - PESSOAL CIVIL		196.940,00		
3.1.90.13.00.00.00.00	OBRIGACOES PATRONAIS		40.000,00		
3.1.90.16.00.00.00.00	OUTRAS DESPESAS VARIÁVEIS - PESSOAL CIVIL		10,00		
3.1.90.94.00.00.00.00	INDENIZACOES TRABALHISTAS		10,00		
3.3.00.00.00.00.00.00	OUTRAS DESPESAS CORRENTES				63.020,00
3.3.90.00.00.00.00.00	APLICACOES DIRETAS			63.020,00	
3.3.90.30.00.00.00.00	MATERIAL DE CONSUMO		6.000,00		
3.3.90.33.00.00.00.00	PASSAGENS E DESPESAS COM LOCOMOÇÃO		2.000,00		
3.3.90.36.00.00.00.00	OUTROS SERVIÇOS DE TERCEIROS - PESSOA FÍSICA		20.000,00		
3.3.90.39.00.00.00.00	OUTROS SERVIÇOS DE TERCEIROS - PESSOA JURÍDICA		30.000,00		
3.3.90.46.00.00.00.00	AUXÍLIO-ALIMENTAÇÃO		5.000,00		
3.3.90.47.00.00.00.00	OBRIGACOES TRIBUTARIAS E CONTRIBUTIVAS		10,00		
3.3.90.49.00.00.00.00	AUXÍLIO-TRANSPORTE		10,00		
4.0.00.00.00.00.00.00	DESPESAS DE CAPITAL				10,00
4.4.00.00.00.00.00.00	INVESTIMENTOS				10,00
4.4.90.00.00.00.00.00	APLICACOES DIRETAS			10,00	
4.4.90.52.00.00.00.00	EQUIPAMENTOS E MATERIAL PERMANENTE		10,00		

TOTAL UNIDADE				300.000,00
INTERFERÊNCIAS CONCEDIDAS UNIDADE				0,00
TOTAL GERAL UNIDADE	100,00 %	0,07 %		300.000,00
TOTAL ÓRGÃO				300.000,00
INTERFERÊNCIAS CONCEDIDAS ÓRGÃO				0,00
TOTAL GERAL ÓRGÃO		0,07 %		300.000,00
TOTAL				444.636.923,92
INTERFERÊNCIAS CONCEDIDAS				0,00
TOTAL GERAL				444.636.923,92



CONSOLIDAÇÃO GERAL DOS ELEMENTOS DA DESPESA POR ÓRGÃO/UNIDADE - EXERCÍCIO DE 2016

DESPESAS					
ÓRGÃO:	99 RESERVA DE CONTINGÊNCIA				
UNIDADE:	99 RESERVA DE CONTINGÊNCIA				
CÓDIGO	ESPECIFICAÇÃO	Desdobramento	Elemento	Modalidade de Aplicação	Categoria Econômica
9.0.00.00.00.00.00.00	RESERVA DE CONTINGENCIA				2.600.000,00
9.9.00.00.00.00.00.00	RESERVA DE CONTINGENCIA				2.600.000,00
9.9.99.00.00.00.00.00	RESERVA DE CONTINGENCIA			2.600.000,00	
9.9.99.99.00.00.00.00	RESERVA DE CONTINGENCIA		2.600.000,00		

TOTAL UNIDADE				2.600.000,00
INTERFERÊNCIAS CONCEDIDAS UNIDADE				0,00
TOTAL GERAL UNIDADE	100,00 %	0,58 %		2.600.000,00
TOTAL ÓRGÃO				2.600.000,00
INTERFERÊNCIAS CONCEDIDAS ÓRGÃO				0,00
TOTAL GERAL ÓRGÃO		0,58 %		2.600.000,00
TOTAL				444.636.923,92
INTERFERÊNCIAS CONCEDIDAS				0,00
TOTAL GERAL				444.636.923,92



CONSOLIDAÇÃO GERAL DOS ELEMENTOS DA DESPESA POR PROJ./ATIV./OP. ESPECIAL - EXERCÍCIO DE 2016

DESPESAS					
ÓRGÃO	01	CÂMARA MUNICIPAL DE VEREADORES			
UNIDADE	01	UNIDADES SUBORDINADAS			
CÓDIGO	ESPECIFICAÇÃO	Desdobramento	Elemento	Modalidade de Aplicação	Categoria Econômica
01.01.01.031.0001.1001	CONSTRUÇÃO DE PRÉDIO PARA A CÂMARA MUNICIPAL DE VEREADORES				900.000,00
4.0.00.00.00.00.00.00	DESPESAS DE CAPITAL				900.000,00
4.4.00.00.00.00.00.00	INVESTIMENTOS				900.000,00
4.4.90.00.00.00.00.00	APLICACOES DIRETAS			900.000,00	
4.4.90.51.00.00.00.00	OBRAS E INSTALACOES		900.000,00		
01.01.01.031.0001.2001	MANUTENÇÃO DA CÂMARA MUNICIPAL DE VEREADORES				10.630.000,00
3.0.00.00.00.00.00.00	DESPESAS CORRENTES				10.230.000,00
3.1.00.00.00.00.00.00	PESSOAL E ENCARGOS SOCIAIS				8.425.000,00
3.1.90.00.00.00.00.00	APLICACOES DIRETAS			8.425.000,00	
3.1.90.11.00.00.00.00	VENCIMENTOS E VANTAGENS FIXAS - PESSOAL CIVIL		6.500.000,00		
3.1.90.13.00.00.00.00	OBRIGACOES PATRONAIS		1.400.000,00		
3.1.90.16.00.00.00.00	OUTRAS DESPESAS VARIÁVEIS - PESSOAL CIVIL		260.000,00		
3.1.90.94.00.00.00.00	INDENIZACOES TRABALHISTAS		265.000,00		
3.3.00.00.00.00.00.00	OUTRAS DESPESAS CORRENTES				1.805.000,00
3.3.90.00.00.00.00.00	APLICACOES DIRETAS			1.805.000,00	
3.3.90.14.00.00.00.00	DIARIAS - PESSOAL CIVIL		150.000,00		
3.3.90.30.00.00.00.00	MATERIAL DE CONSUMO		200.000,00		
3.3.90.31.00.00.00.00	PREMIACOES CULTURAIS, ARTISTICAS, CIENTIFICAS, DESPORTIVAS E OUTRAS		18.000,00		
3.3.90.33.00.00.00.00	PASSAGENS E DESPESAS COM LOCOMOCAO		100.000,00		
3.3.90.35.00.00.00.00	SERVICOS DE CONSULTORIA		50.000,00		
3.3.90.36.00.00.00.00	OUTROS SERVICOS DE TERCEIROS - PESSOA FISICA		30.000,00		
3.3.90.39.00.00.00.00	OUTROS SERVICOS DE TERCEIROS - PESSOA JURIDICA		862.000,00		
3.3.90.46.00.00.00.00	AUXILIO-ALIMENTACAO		385.000,00		
3.3.90.47.00.00.00.00	OBRIGACOES TRIBUTARIAS E CONTRIBUTIVAS		10.000,00		
4.0.00.00.00.00.00.00	DESPESAS DE CAPITAL				400.000,00
4.4.00.00.00.00.00.00	INVESTIMENTOS				400.000,00
4.4.90.00.00.00.00.00	APLICACOES DIRETAS			400.000,00	
4.4.90.52.00.00.00.00	EQUIPAMENTOS E MATERIAL PERMANENTE		400.000,00		
01.01.01.031.0003.2002	DIVULGAÇÃO OFICIAL/INSTITUCIONAL				170.000,00
3.0.00.00.00.00.00.00	DESPESAS CORRENTES				170.000,00
3.3.00.00.00.00.00.00	OUTRAS DESPESAS CORRENTES				170.000,00
3.3.90.00.00.00.00.00	APLICACOES DIRETAS			170.000,00	
3.3.90.39.00.00.00.00	OUTROS SERVICOS DE TERCEIROS - PESSOA JURIDICA		170.000,00		
TOTAL UNIDADE					11.700.000,00
Interferências Concedidas Unidade					0,00
TOTAL GERAL UNIDADE					11.700.000,00
TOTAL ÓRGÃO					11.700.000,00
Interferências Concedidas Órgão					0,00
TOTAL GERAL ÓRGÃO					11.700.000,00
TOTAL					444.636.923,92
Interferências Concedidas					0,00
TOTAL GERAL					444.636.923,92



CONSOLIDAÇÃO GERAL DOS ELEMENTOS DA DESPESA POR PROJ./ATIV./OP. ESPECIAL - EXERCÍCIO DE 2016

DESPESAS					
ÓRGÃO	02	GABINETE DO PREFEITO MUNICIPAL			
UNIDADE	01	UNIDADES SUBORDINADAS			
CÓDIGO	ESPECIFICAÇÃO	Desdobramento	Elemento	Modalidade de Aplicação	Categoria Econômica
02.01.04.122.0002.2003	MANUTENÇÃO DO GABINETE DO PREFEITO MUNICIPAL				4.082.573,00
3.0.00.00.00.00.00.00	DESPESAS CORRENTES				4.072.573,00
3.1.00.00.00.00.00.00	PESSOAL E ENCARGOS SOCIAIS				3.633.020,00
3.1.90.00.00.00.00.00	APLICACOES DIRETAS			3.633.020,00	
3.1.90.04.00.00.00.00	CONTRATAÇÃO POR TEMPO DETERMINADO		10,00		
3.1.90.11.00.00.00.00	VENCIMENTOS E VANTAGENS FIXAS - PESSOAL CIVIL		2.701.000,00		
3.1.90.13.00.00.00.00	OBRIGACOES PATRONAIS		639.000,00		
3.1.90.16.00.00.00.00	OUTRAS DESPESAS VARIÁVEIS - PESSOAL CIVIL		10,00		
3.1.90.94.00.00.00.00	INDENIZACOES TRABALHISTAS		145.000,00		
3.1.90.96.00.00.00.00	RESSARCIMENTO DE DESPESAS DE PESSOAL REQUISITADO		148.000,00		
3.3.00.00.00.00.00.00	OUTRAS DESPESAS CORRENTES				439.553,00
3.3.90.00.00.00.00.00	APLICACOES DIRETAS			439.553,00	
3.3.90.30.00.00.00.00	MATERIAL DE CONSUMO		45.000,00		
3.3.90.33.00.00.00.00	PASSAGENS E DESPESAS COM LOCOMOÇÃO		50.000,00		
3.3.90.36.00.00.00.00	OUTROS SERVIÇOS DE TERCEIROS - PESSOA FÍSICA		1.000,00		
3.3.90.39.00.00.00.00	OUTROS SERVIÇOS DE TERCEIROS - PESSOA JURÍDICA		200.000,00		
3.3.90.46.00.00.00.00	AUXÍLIO-ALIMENTAÇÃO		140.000,00		
3.3.90.47.00.00.00.00	OBRIGACOES TRIBUTARIAS E CONTRIBUTIVAS		200,00		
3.3.90.49.00.00.00.00	AUXÍLIO-TRANSPORTE		3.353,00		
4.0.00.00.00.00.00.00	DESPESAS DE CAPITAL				10.000,00
4.4.00.00.00.00.00.00	INVESTIMENTOS				10.000,00
4.4.90.00.00.00.00.00	APLICACOES DIRETAS			10.000,00	
4.4.90.52.00.00.00.00	EQUIPAMENTOS E MATERIAL PERMANENTE		10.000,00		
02.01.04.131.0003.2009	DIVULGAÇÃO INSTITUCIONAL				400.000,00
3.0.00.00.00.00.00.00	DESPESAS CORRENTES				400.000,00
3.3.00.00.00.00.00.00	OUTRAS DESPESAS CORRENTES				400.000,00
3.3.90.00.00.00.00.00	APLICACOES DIRETAS			400.000,00	
3.3.90.39.00.00.00.00	OUTROS SERVIÇOS DE TERCEIROS - PESSOA JURÍDICA		400.000,00		
TOTAL UNIDADE					4.482.573,00
Interferências Concedidas Unidade					0,00
TOTAL GERAL UNIDADE					4.482.573,00
TOTAL ÓRGÃO					4.482.573,00
Interferências Concedidas Órgão					0,00
TOTAL GERAL ÓRGÃO					4.482.573,00
TOTAL					444.636.923,92
Interferências Concedidas					0,00
TOTAL GERAL					444.636.923,92



CONSOLIDAÇÃO GERAL DOS ELEMENTOS DA DESPESA POR PROJ./ATIV./OP. ESPECIAL - EXERCÍCIO DE 2016

DESPESAS					
ÓRGÃO	03	GABINETE DO VICE-PREFEITO			
UNIDADE	01	UNIDADES SUBORDINADAS			
CÓDIGO	ESPECIFICAÇÃO	Desdobramento	Elemento	Modalidade de Aplicação	Categoria Econômica
03.01.04.122.0002.2004	MANUTENÇÃO DO GABINETE DO VICE-PREFEITO				477.736,00
3.0.00.00.00.00.00.00	DESPESAS CORRENTES				477.726,00
3.1.00.00.00.00.00.00	PESSOAL E ENCARGOS SOCIAIS				472.010,00
3.1.90.00.00.00.00.00	APLICACOES DIRETAS			472.010,00	
3.1.90.11.00.00.00.00	VENCIMENTOS E VANTAGENS FIXAS - PESSOAL CIVIL		381.000,00		
3.1.90.13.00.00.00.00	OBRIGACOES PATRONAIS		91.000,00		
3.1.90.94.00.00.00.00	INDENIZACOES TRABALHISTAS		10,00		
3.3.00.00.00.00.00.00	OUTRAS DESPESAS CORRENTES				5.716,00
3.3.90.00.00.00.00.00	APLICACOES DIRETAS			5.716,00	
3.3.90.30.00.00.00.00	MATERIAL DE CONSUMO		10,00		
3.3.90.33.00.00.00.00	PASSAGENS E DESPESAS COM LOCOMOCAO		10,00		
3.3.90.36.00.00.00.00	OUTROS SERVICOS DE TERCEIROS - PESSOA FISICA		10,00		
3.3.90.39.00.00.00.00	OUTROS SERVICOS DE TERCEIROS - PESSOA JURIDICA		10,00		
3.3.90.46.00.00.00.00	AUXILIO-ALIMENTACAO		5.656,00		
3.3.90.47.00.00.00.00	OBRIGACOES TRIBUTARIAS E CONTRIBUTIVAS		10,00		
3.3.90.49.00.00.00.00	AUXILIO-TRANSPORTE		10,00		
4.0.00.00.00.00.00.00	DESPESAS DE CAPITAL				10,00
4.4.00.00.00.00.00.00	INVESTIMENTOS				10,00
4.4.90.00.00.00.00.00	APLICACOES DIRETAS			10,00	
4.4.90.52.00.00.00.00	EQUIPAMENTOS E MATERIAL PERMANENTE		10,00		
TOTAL UNIDADE					477.736,00
Interferências Concedidas Unidade					0,00
TOTAL GERAL UNIDADE					477.736,00
TOTAL ÓRGÃO					477.736,00
Interferências Concedidas Órgão					0,00
TOTAL GERAL ÓRGÃO					477.736,00
TOTAL					444.636.923,92
Interferências Concedidas					0,00
TOTAL GERAL					444.636.923,92



CONSOLIDAÇÃO GERAL DOS ELEMENTOS DA DESPESA POR PROJ./ATIV./OP. ESPECIAL - EXERCÍCIO DE 2016

DESPESAS					
ÓRGÃO	04	PROCURADORIA GERAL			
UNIDADE	01	UNIDADES SUBORDINADAS			
CÓDIGO	ESPECIFICAÇÃO	Desdobramento	Elemento	Modalidade de Aplicação	Categoria Econômica
04.01.03.092.0002.2005	MANUTENÇÃO DA PROCURADORIA GERAL				3.565.843,67
3.0.00.00.00.00.00.00	DESPESAS CORRENTES				3.564.843,67
3.1.00.00.00.00.00.00	PESSOAL E ENCARGOS SOCIAIS				3.175.010,00
3.1.90.00.00.00.00.00	APLICACOES DIRETAS			3.175.010,00	
3.1.90.04.00.00.00.00	CONTRATAÇÃO POR TEMPO DETERMINADO		10,00		
3.1.90.11.00.00.00.00	VENCIMENTOS E VANTAGENS FIXAS - PESSOAL CIVIL		2.537.000,00		
3.1.90.13.00.00.00.00	OBRIGACOES PATRONAIS		600.000,00		
3.1.90.16.00.00.00.00	OUTRAS DESPESAS VARIÁVEIS - PESSOAL CIVIL		1.000,00		
3.1.90.94.00.00.00.00	INDENIZACOES TRABALHISTAS		37.000,00		
3.3.00.00.00.00.00.00	OUTRAS DESPESAS CORRENTES				389.833,67
3.3.90.00.00.00.00.00	APLICACOES DIRETAS			389.833,67	
3.3.90.30.00.00.00.00	MATERIAL DE CONSUMO		18.000,00		
3.3.90.33.00.00.00.00	PASSAGENS E DESPESAS COM LOCOMOÇÃO		3.000,00		
3.3.90.35.00.00.00.00	SERVICOS DE CONSULTORIA		30.000,00		
3.3.90.36.00.00.00.00	OUTROS SERVICOS DE TERCEIROS - PESSOA FISICA		800,00		
3.3.90.39.00.00.00.00	OUTROS SERVICOS DE TERCEIROS - PESSOA JURIDICA		131.624,67		
3.3.90.46.00.00.00.00	AUXILIO-ALIMENTAÇÃO		186.600,00		
3.3.90.47.00.00.00.00	OBRIGACOES TRIBUTARIAS E CONTRIBUTIVAS		200,00		
3.3.90.49.00.00.00.00	AUXILIO-TRANSPORTE		19.609,00		
4.0.00.00.00.00.00.00	DESPESAS DE CAPITAL				1.000,00
4.4.00.00.00.00.00.00	INVESTIMENTOS				1.000,00
4.4.90.00.00.00.00.00	APLICACOES DIRETAS			1.000,00	
4.4.90.52.00.00.00.00	EQUIPAMENTOS E MATERIAL PERMANENTE		1.000,00		
04.01.03.092.0052.1002	AQUISIÇÃO E/OU DESAPROPRIAÇÃO DE IMÓVEIS				10,00
4.0.00.00.00.00.00.00	DESPESAS DE CAPITAL				10,00
4.5.00.00.00.00.00.00	INVERSOES FINANCEIRAS				10,00
4.5.90.00.00.00.00.00	APLICACOES DIRETAS			10,00	
4.5.90.61.00.00.00.00	AQUISICAO DE IMOVEIS		10,00		
04.01.03.131.0003.2006	DIVULGAÇÃO OFICIAL				150.000,00
3.0.00.00.00.00.00.00	DESPESAS CORRENTES				150.000,00
3.3.00.00.00.00.00.00	OUTRAS DESPESAS CORRENTES				150.000,00
3.3.90.00.00.00.00.00	APLICACOES DIRETAS			150.000,00	
3.3.90.39.00.00.00.00	OUTROS SERVICOS DE TERCEIROS - PESSOA JURIDICA		150.000,00		
04.01.28.846.0000.3001	PAGAMENTO DE PRECATÓRIOS CÍVEIS, RPVS				960.000,00
3.0.00.00.00.00.00.00	DESPESAS CORRENTES				960.000,00
3.1.00.00.00.00.00.00	PESSOAL E ENCARGOS SOCIAIS				130.000,00
3.1.90.00.00.00.00.00	APLICACOES DIRETAS			130.000,00	
3.1.90.91.00.00.00.00	SENTENCAS JUDICIAIS		130.000,00		
3.3.00.00.00.00.00.00	OUTRAS DESPESAS CORRENTES				830.000,00
3.3.90.00.00.00.00.00	APLICACOES DIRETAS			830.000,00	
TOTAL UNIDADE					5.675.853,67
Interferências Concedidas Unidade					0,00
TOTAL GERAL UNIDADE					5.675.853,67
TOTAL ÓRGÃO					5.675.853,67
Interferências Concedidas Órgão					0,00
TOTAL GERAL ÓRGÃO					5.675.853,67
TOTAL					444.636.923,92
Interferências Concedidas					0,00
TOTAL GERAL					444.636.923,92



CONSOLIDAÇÃO GERAL DOS ELEMENTOS DA DESPESA POR PROJ./ATIV./OP. ESPECIAL - EXERCÍCIO DE 2016

DESPESAS					
ÓRGÃO	04	PROCURADORIA GERAL			
UNIDADE	01	UNIDADES SUBORDINADAS			
CÓDIGO	ESPECIFICAÇÃO	Desdobramento	Elemento	Modalidade de Aplicação	Categoria Econômica
04.01.28.846.0000.3001	PAGAMENTO DE PRECATÓRIOS CÍVEIS, RPVS				960.000,00
3.3.90.91.00.00.00.00	SENTENCAS JUDICIAIS		830.000,00		
04.01.28.846.0000.3002	PAGAMENTO DE PRECATÓRIOS TRABALHISTAS				1.000.000,00
3.0.00.00.00.00.00.00	DESPESAS CORRENTES				1.000.000,00
3.1.00.00.00.00.00.00	PESSOAL E ENCARGOS SOCIAIS				1.000.000,00
3.1.90.00.00.00.00.00	APLICACOES DIRETAS			1.000.000,00	
3.1.90.91.00.00.00.00	SENTENCAS JUDICIAIS		1.000.000,00		

	TOTAL UNIDADE	5.675.853,67
	Interferências Concedidas Unidade	0,00
	TOTAL GERAL UNIDADE	5.675.853,67
	TOTAL ÓRGÃO	5.675.853,67
	Interferências Concedidas Órgão	0,00
	TOTAL GERAL ÓRGÃO	5.675.853,67
	TOTAL	444.636.923,92
	Interferências Concedidas	0,00
	TOTAL GERAL	444.636.923,92



CONSOLIDAÇÃO GERAL DOS ELEMENTOS DA DESPESA POR PROJ./ATIV./OP. ESPECIAL - EXERCÍCIO DE 2016

DESPESAS					
ÓRGÃO	05	SECRETARIA MUNICIPAL DE PLANEJAMENTO E GESTÃO			
UNIDADE	01	UNIDADES SUBORDINADAS			
CÓDIGO	ESPECIFICAÇÃO	Desdobramento	Elemento	Modalidade de Aplicação	Categoria Econômica
05.01.04.121.0002.1003	PROJETOS DE ENGENHARIA E ARQUITETURA DE OBRAS PÚBLICAS MUN.				150.000,00
4.0.00.00.00.00.00.00	DESPESAS DE CAPITAL				150.000,00
4.4.00.00.00.00.00.00	INVESTIMENTOS				150.000,00
4.4.90.00.00.00.00.00	APLICACOES DIRETAS			150.000,00	
4.4.90.51.00.00.00.00	OBRAS E INSTALACOES		150.000,00		
05.01.04.121.0002.2007	MANUTENÇÃO DA SECRETARIA MUNICIPAL DE PLANEJAMENTO E GESTÃO				4.355.929,79
3.0.00.00.00.00.00.00	DESPESAS CORRENTES				4.354.929,79
3.1.00.00.00.00.00.00	PESSOAL E ENCARGOS SOCIAIS				3.827.010,00
3.1.90.00.00.00.00.00	APLICACOES DIRETAS			3.827.010,00	
3.1.90.04.00.00.00.00	CONTRATAÇÃO POR TEMPO DETERMINADO		10,00		
3.1.90.11.00.00.00.00	VENCIMENTOS E VANTAGENS FIXAS - PESSOAL CIVIL		3.024.000,00		
3.1.90.13.00.00.00.00	OBRIGACOES PATRONAIS		715.000,00		
3.1.90.16.00.00.00.00	OUTRAS DESPESAS VARIÁVEIS - PESSOAL CIVIL		1.000,00		
3.1.90.94.00.00.00.00	INDENIZACOES TRABALHISTAS		87.000,00		
3.3.00.00.00.00.00.00	OUTRAS DESPESAS CORRENTES				527.919,79
3.3.90.00.00.00.00.00	APLICACOES DIRETAS			527.919,79	
3.3.90.30.00.00.00.00	MATERIAL DE CONSUMO		25.000,00		
3.3.90.33.00.00.00.00	PASSAGENS E DESPESAS COM LOCOMOÇÃO		4.000,00		
3.3.90.36.00.00.00.00	OUTROS SERVIÇOS DE TERCEIROS - PESSOA FÍSICA		500,00		
3.3.90.39.00.00.00.00	OUTROS SERVIÇOS DE TERCEIROS - PESSOA JURÍDICA		175.074,79		
3.3.90.46.00.00.00.00	AUXÍLIO-ALIMENTAÇÃO		282.810,00		
3.3.90.47.00.00.00.00	OBRIGACOES TRIBUTARIAS E CONTRIBUTIVAS		5.500,00		
3.3.90.49.00.00.00.00	AUXÍLIO-TRANSPORTE		35.035,00		
4.0.00.00.00.00.00.00	DESPESAS DE CAPITAL				1.000,00
4.4.00.00.00.00.00.00	INVESTIMENTOS				1.000,00
4.4.90.00.00.00.00.00	APLICACOES DIRETAS			1.000,00	
4.4.90.52.00.00.00.00	EQUIPAMENTOS E MATERIAL PERMANENTE		1.000,00		
05.01.08.244.0008.1200	ELAB.PROJETOS CENTROS OCUPACIONAIS MÃE DE DEUS/STA MARIA PRÓ				22.500,00
4.0.00.00.00.00.00.00	DESPESAS DE CAPITAL				22.500,00
4.4.00.00.00.00.00.00	INVESTIMENTOS				22.500,00
4.4.90.00.00.00.00.00	APLICACOES DIRETAS			22.500,00	
4.4.90.51.00.00.00.00	OBRAS E INSTALACOES		22.500,00		
05.01.08.244.0008.1201	ELAB.PROJETOS E CONSTRUÇÃO CRAS B.PROGRESSO-PRÓ-MORADIA FGTS				700.000,00
4.0.00.00.00.00.00.00	DESPESAS DE CAPITAL				700.000,00
4.4.00.00.00.00.00.00	INVESTIMENTOS				700.000,00
4.4.90.00.00.00.00.00	APLICACOES DIRETAS			700.000,00	
4.4.90.51.00.00.00.00	OBRAS E INSTALACOES		700.000,00		
05.01.08.244.0021.1005	TRABALHO SOCIAL - PRÓ-MORADIA-FGTS				575.000,00
4.0.00.00.00.00.00.00	DESPESAS DE CAPITAL				575.000,00
4.4.00.00.00.00.00.00	INVESTIMENTOS				575.000,00
4.4.90.00.00.00.00.00	APLICACOES DIRETAS			575.000,00	
TOTAL UNIDADE					28.850.517,05
Interferências Concedidas Unidade					0,00
TOTAL GERAL UNIDADE					28.850.517,05
TOTAL ÓRGÃO					28.850.517,05
Interferências Concedidas Órgão					0,00
TOTAL GERAL ÓRGÃO					28.850.517,05
TOTAL					444.636.923,92
Interferências Concedidas					0,00
TOTAL GERAL					444.636.923,92



CONSOLIDAÇÃO GERAL DOS ELEMENTOS DA DESPESA POR PROJ./ATIV./OP. ESPECIAL - EXERCÍCIO DE 2016

DESPESAS					
ÓRGÃO	05	SECRETARIA MUNICIPAL DE PLANEJAMENTO E GESTÃO			
UNIDADE	01	UNIDADES SUBORDINADAS			
CÓDIGO	ESPECIFICAÇÃO	Desdobramento	Elemento	Modalidade de Aplicação	Categoria Econômica
05.01.08.244.0021.1005	TRABALHO SOCIAL - PRÓ-MORADIA-FGTS				575.000,00
4.4.90.33.00.00.00.00	PASSAGENS E DESPESAS COM LOCOMOCAO		30.000,00		
4.4.90.39.00.00.00.00	OUTROS SERVICOS DE TERCEIROS - PESSOA JURIDICA		545.000,00		
05.01.12.361.0016.1194	CONSTRUÇÃO EMEF LOT.MÃE DE DEUS PRÓ-MORADIA FGTS				1.200.000,00
4.0.00.00.00.00.00.00	DESPESAS DE CAPITAL				1.200.000,00
4.4.00.00.00.00.00.00	INVESTIMENTOS				1.200.000,00
4.4.90.00.00.00.00.00	APLICACOES DIRETAS			1.200.000,00	
4.4.90.51.00.00.00.00	OBRAS E INSTALACOES		1.200.000,00		
05.01.12.365.0014.1006	CONCLUSÃO CONST. EMEI NO BAIRRO PROGRESSO - PRÓ-MORADIA-FGTS				1.000.000,00
4.0.00.00.00.00.00.00	DESPESAS DE CAPITAL				1.000.000,00
4.4.00.00.00.00.00.00	INVESTIMENTOS				1.000.000,00
4.4.90.00.00.00.00.00	APLICACOES DIRETAS			1.000.000,00	
4.4.90.51.00.00.00.00	OBRAS E INSTALACOES		1.000.000,00		
05.01.12.365.0014.1202	PROJETO E CONSTRUÇÃO EMEI LOT.MÃE DE DEUS-PRÓ-MORADIA FGTS				1.000.000,00
4.0.00.00.00.00.00.00	DESPESAS DE CAPITAL				1.000.000,00
4.4.00.00.00.00.00.00	INVESTIMENTOS				1.000.000,00
4.4.90.00.00.00.00.00	APLICACOES DIRETAS			1.000.000,00	
4.4.90.51.00.00.00.00	OBRAS E INSTALACOES		1.000.000,00		
05.01.12.365.0014.1203	CONSTRUÇÃO EMEI VIVER BEM - PRÓ-MORADIA FGTS				800.000,00
4.0.00.00.00.00.00.00	DESPESAS DE CAPITAL				800.000,00
4.4.00.00.00.00.00.00	INVESTIMENTOS				800.000,00
4.4.90.00.00.00.00.00	APLICACOES DIRETAS			800.000,00	
4.4.90.51.00.00.00.00	OBRAS E INSTALACOES		800.000,00		
05.01.15.451.0049.1193	CONSTRUÇÃO ÁREA DE LAZER LOT.MÃE DE DEUS-PRÓ-MORADIA FGTS				700.000,00
4.0.00.00.00.00.00.00	DESPESAS DE CAPITAL				700.000,00
4.4.00.00.00.00.00.00	INVESTIMENTOS				700.000,00
4.4.90.00.00.00.00.00	APLICACOES DIRETAS			700.000,00	
4.4.90.51.00.00.00.00	OBRAS E INSTALACOES		700.000,00		
05.01.15.451.0049.1205	PROJETO E EXECUÇÃO ÁREA LAZER LOT.STA MARIA II- PRÓ MORADIA				159.000,00
4.0.00.00.00.00.00.00	DESPESAS DE CAPITAL				159.000,00
4.4.00.00.00.00.00.00	INVESTIMENTOS				159.000,00
4.4.90.00.00.00.00.00	APLICACOES DIRETAS			159.000,00	
4.4.90.51.00.00.00.00	OBRAS E INSTALACOES		159.000,00		
05.01.16.482.0021.1010	REGULARIZAÇÃO FUNDIÁRIA - PRÓ-MORADIA-FGTS				472.000,00
4.0.00.00.00.00.00.00	DESPESAS DE CAPITAL				472.000,00
4.4.00.00.00.00.00.00	INVESTIMENTOS				472.000,00
4.4.90.00.00.00.00.00	APLICACOES DIRETAS			472.000,00	
4.4.90.39.00.00.00.00	OUTROS SERVICOS DE TERCEIROS - PESSOA JURIDICA		472.000,00		
05.01.16.482.0021.1011	EXEC INFRAEST LOT SM FASE II E MÃE DE DEUS-PRÓ-MORADIA-FGTS				201.000,00
4.0.00.00.00.00.00.00	DESPESAS DE CAPITAL				201.000,00
TOTAL UNIDADE					28.850.517,05
Interferências Concedidas Unidade					0,00
TOTAL GERAL UNIDADE					28.850.517,05
TOTAL ÓRGÃO					28.850.517,05
Interferências Concedidas Órgão					0,00
TOTAL GERAL ÓRGÃO					28.850.517,05
TOTAL					444.636.923,92
Interferências Concedidas					0,00
TOTAL GERAL					444.636.923,92



CONSOLIDAÇÃO GERAL DOS ELEMENTOS DA DESPESA POR PROJ./ATIV./OP. ESPECIAL - EXERCÍCIO DE 2016

DESPESAS					
ÓRGÃO	05	SECRETARIA MUNICIPAL DE PLANEJAMENTO E GESTÃO			
UNIDADE	01	UNIDADES SUBORDINADAS			
CÓDIGO	ESPECIFICAÇÃO	Desdobramento	Elemento	Modalidade de Aplicação	Categoria Econômica
05.01.16.482.0021.1011	EXEC INFRAEST LOT SM FASE II E MÃE DE DEUS-PRÓ-MORADIA-FGTS				201.000,00
4.4.00.00.00.00.00.00	INVESTIMENTOS				201.000,00
4.4.90.00.00.00.00.00	APLICACOES DIRETAS			201.000,00	
4.4.90.51.00.00.00.00	OBRAS E INSTALACOES		201.000,00		
05.01.16.482.0021.1012	CONST UNID HABITAC-LOT MÃE DE DEUS E SM II-PRÓ MORADIA -FGTS				7.021.000,00
4.0.00.00.00.00.00.00	DESPESAS DE CAPITAL				7.021.000,00
4.4.00.00.00.00.00.00	INVESTIMENTOS				7.021.000,00
4.4.90.00.00.00.00.00	APLICACOES DIRETAS			7.021.000,00	
4.4.90.51.00.00.00.00	OBRAS E INSTALACOES		7.021.000,00		
05.01.16.482.0021.1204	INFRAESTRUTURA EM DIVERSOS BAIRROS-ESGOTO-PRÓ-MORADIA FGTS				2.000.000,00
4.0.00.00.00.00.00.00	DESPESAS DE CAPITAL				2.000.000,00
4.4.00.00.00.00.00.00	INVESTIMENTOS				2.000.000,00
4.4.90.00.00.00.00.00	APLICACOES DIRETAS			2.000.000,00	
4.4.90.51.00.00.00.00	OBRAS E INSTALACOES		2.000.000,00		
05.01.17.512.0029.1196	ESTUDO CONCEPÇÃO ÁGUAS PAV.MARG.ARRIOS PEDRAS-UNIÃO				324.802,84
4.0.00.00.00.00.00.00	DESPESAS DE CAPITAL				324.802,84
4.4.00.00.00.00.00.00	INVESTIMENTOS				324.802,84
4.4.90.00.00.00.00.00	APLICACOES DIRETAS			324.802,84	
4.4.90.51.00.00.00.00	OBRAS E INSTALACOES		324.802,84		
05.01.18.541.0030.1013	RECUPERAÇÃO AMBIENTAL - PRÓ-MORADIA - FGTS				450.000,00
4.0.00.00.00.00.00.00	DESPESAS DE CAPITAL				450.000,00
4.4.00.00.00.00.00.00	INVESTIMENTOS				450.000,00
4.4.90.00.00.00.00.00	APLICACOES DIRETAS			450.000,00	
4.4.90.51.00.00.00.00	OBRAS E INSTALACOES		450.000,00		
05.01.26.782.0034.1114	PAVIMENTAÇÃO ASFÁLTICA EM DIVERSAS RUAS- PRÓ-MORADIA FGTS				6.800.000,00
4.0.00.00.00.00.00.00	DESPESAS DE CAPITAL				6.800.000,00
4.4.00.00.00.00.00.00	INVESTIMENTOS				6.800.000,00
4.4.90.00.00.00.00.00	APLICACOES DIRETAS			6.800.000,00	
4.4.90.51.00.00.00.00	OBRAS E INSTALACOES		6.800.000,00		
05.01.26.782.0034.1206	ACESSO AO LOT.MÃE DE DEUS(VIÁRIO,PROJETO PASSARELA)-PRÓ MORA				404.600,00
4.0.00.00.00.00.00.00	DESPESAS DE CAPITAL				404.600,00
4.4.00.00.00.00.00.00	INVESTIMENTOS				404.600,00
4.4.90.00.00.00.00.00	APLICACOES DIRETAS			404.600,00	
4.4.90.51.00.00.00.00	OBRAS E INSTALACOES		404.600,00		
05.01.26.782.0034.1207	EXECUÇÃO PONTE ACESSO LOT.STA MARIAVIVER BEM PRÓ-MORADIA				514.684,42
4.0.00.00.00.00.00.00	DESPESAS DE CAPITAL				514.684,42
4.4.00.00.00.00.00.00	INVESTIMENTOS				514.684,42
4.4.90.00.00.00.00.00	APLICACOES DIRETAS			514.684,42	
4.4.90.51.00.00.00.00	OBRAS E INSTALACOES		514.684,42		
TOTAL UNIDADE					28.850.517,05
Interferências Concedidas Unidade					0,00
TOTAL GERAL UNIDADE					28.850.517,05
TOTAL ÓRGÃO					28.850.517,05
Interferências Concedidas Órgão					0,00
TOTAL GERAL ÓRGÃO					28.850.517,05
TOTAL					444.636.923,92
Interferências Concedidas					0,00
TOTAL GERAL					444.636.923,92



CONSOLIDAÇÃO GERAL DOS ELEMENTOS DA DESPESA POR PROJ./ATIV./OP. ESPECIAL - EXERCÍCIO DE 2016

DESPESAS					
ÓRGÃO	06	SECRETARIA MUN DE ADMINISTRAÇÃO			
UNIDADE	01	UNIDADES SUBORDINADAS			
CÓDIGO	ESPECIFICAÇÃO	Desdobramento	Elemento	Modalidade de Aplicação	Categoria Econômica
06.01.04.122.0000.3010	PLANO DE SAÚDE				1.000,00
3.0.00.00.00.00.00.00	DESPESAS CORRENTES				1.000,00
3.1.00.00.00.00.00.00	PESSOAL E ENCARGOS SOCIAIS				1.000,00
3.1.90.00.00.00.00.00	APLICACOES DIRETAS			1.000,00	
3.1.90.08.00.00.00.00	OUTROS BENEFÍCIOS ASSISTENCIAIS		1.000,00		
06.01.04.122.0002.1016	REALIZAÇÃO DE CONCURSO PÚBLICO				1.000,00
3.0.00.00.00.00.00.00	DESPESAS CORRENTES				1.000,00
3.3.00.00.00.00.00.00	OUTRAS DESPESAS CORRENTES				1.000,00
3.3.90.00.00.00.00.00	APLICACOES DIRETAS			1.000,00	
3.3.90.39.00.00.00.00	OUTROS SERVICOS DE TERCEIROS - PESSOA JURIDICA		1.000,00		
06.01.04.122.0002.2008	MANUTENÇÃO DA SECRETARIA MUNICIPAL DE ADMINISTRAÇÃO				3.674.400,00
3.0.00.00.00.00.00.00	DESPESAS CORRENTES				3.673.400,00
3.1.00.00.00.00.00.00	PESSOAL E ENCARGOS SOCIAIS				3.274.000,00
3.1.90.00.00.00.00.00	APLICACOES DIRETAS			3.274.000,00	
3.1.90.03.00.00.00.00	PENSOES		24.000,00		
3.1.90.04.00.00.00.00	CONTRATAÇÃO POR TEMPO DETERMINADO		1.000,00		
3.1.90.11.00.00.00.00	VENCIMENTOS E VANTAGENS FIXAS - PESSOAL CIVIL		2.581.000,00		
3.1.90.13.00.00.00.00	OBRIGACOES PATRONAIS		609.000,00		
3.1.90.16.00.00.00.00	OUTRAS DESPESAS VARIÁVEIS - PESSOAL CIVIL		1.000,00		
3.1.90.92.00.00.00.00	DESPESAS DE EXERCÍCIOS ANTERIORES		10.000,00		
3.1.90.94.00.00.00.00	INDENIZAÇÕES TRABALHISTAS		48.000,00		
3.3.00.00.00.00.00.00	OUTRAS DESPESAS CORRENTES				399.400,00
3.3.90.00.00.00.00.00	APLICACOES DIRETAS			399.400,00	
3.3.90.30.00.00.00.00	MATERIAL DE CONSUMO		16.000,00		
3.3.90.33.00.00.00.00	PASSAGENS E DESPESAS COM LOCOMOÇÃO		5.000,00		
3.3.90.35.00.00.00.00	SERVÍCIOS DE CONSULTORIA		1.000,00		
3.3.90.36.00.00.00.00	OUTROS SERVICOS DE TERCEIROS - PESSOA FISICA		2.000,00		
3.3.90.39.00.00.00.00	OUTROS SERVICOS DE TERCEIROS - PESSOA JURIDICA		120.000,00		
3.3.90.46.00.00.00.00	AUXÍLIO-ALIMENTAÇÃO		232.000,00		
3.3.90.47.00.00.00.00	OBRIGACOES TRIBUTARIAS E CONTRIBUTIVAS		400,00		
3.3.90.49.00.00.00.00	AUXÍLIO-TRANSPORTE		23.000,00		
4.0.00.00.00.00.00.00	DESPESAS DE CAPITAL				1.000,00
4.4.00.00.00.00.00.00	INVESTIMENTOS				1.000,00
4.4.90.00.00.00.00.00	APLICACOES DIRETAS			1.000,00	
4.4.90.52.00.00.00.00	EQUIPAMENTOS E MATERIAL PERMANENTE		1.000,00		
06.01.04.331.0050.2010	MEDICINA E SEGURANÇA DO TRABALHO				200.000,00
3.0.00.00.00.00.00.00	DESPESAS CORRENTES				200.000,00
3.3.00.00.00.00.00.00	OUTRAS DESPESAS CORRENTES				200.000,00
3.3.90.00.00.00.00.00	APLICACOES DIRETAS			200.000,00	
3.3.90.30.00.00.00.00	MATERIAL DE CONSUMO		170.000,00		
TOTAL UNIDADE					4.983.794,57
Interferências Concedidas Unidade					0,00
TOTAL GERAL UNIDADE					4.983.794,57
TOTAL ÓRGÃO					4.983.794,57
Interferências Concedidas Órgão					0,00
TOTAL GERAL ÓRGÃO					4.983.794,57
TOTAL					444.636.923,92
Interferências Concedidas					0,00
TOTAL GERAL					444.636.923,92



CONSOLIDAÇÃO GERAL DOS ELEMENTOS DA DESPESA POR PROJ./ATIV./OP. ESPECIAL - EXERCÍCIO DE 2016

DESPESAS					
ÓRGÃO	06	SECRETARIA MUN DE ADMINISTRAÇÃO			
UNIDADE	01	UNIDADES SUBORDINADAS			
CÓDIGO	ESPECIFICAÇÃO	Desdobramento	Elemento	Modalidade de Aplicação	Categoria Econômica
06.01.04.331.0050.2010	MEDICINA E SEGURANÇA DO TRABALHO				200.000,00
3.3.90.39.00.00.00.00	OUTROS SERVICOS DE TERCEIROS - PESSOA JURIDICA		30.000,00		
06.01.28.846.0000.3003	CONTRIBUIÇÃO DE INATIVOS E PENSIONISTAS AO MUNICÍPIO				31.394,57
3.0.00.00.00.00.00.00	DESPESAS CORRENTES				31.394,57
3.1.00.00.00.00.00.00	PESSOAL E ENCARGOS SOCIAIS				31.394,57
3.1.90.00.00.00.00.00	APLICACOES DIRETAS			31.394,57	
3.1.90.01.00.00.00.00	APOSENTADORIAS, RESERVA REMUNERADA E REFORMAS		31.394,57		
06.01.28.846.0000.3004	APOSENTADORIAS, PENSÕES E OUTROS BENEFÍCIOS ASSISTENCIAIS				1.076.000,00
3.0.00.00.00.00.00.00	DESPESAS CORRENTES				1.076.000,00
3.1.00.00.00.00.00.00	PESSOAL E ENCARGOS SOCIAIS				1.076.000,00
3.1.90.00.00.00.00.00	APLICACOES DIRETAS			1.076.000,00	
3.1.90.01.00.00.00.00	APOSENTADORIAS, RESERVA REMUNERADA E REFORMAS		478.000,00		
3.1.90.03.00.00.00.00	PENSOES		598.000,00		
TOTAL UNIDADE					4.983.794,57
Interferências Concedidas Unidade					0,00
TOTAL GERAL UNIDADE					4.983.794,57
TOTAL ÓRGÃO					4.983.794,57
Interferências Concedidas Órgão					0,00
TOTAL GERAL ÓRGÃO					4.983.794,57
TOTAL					444.636.923,92
Interferências Concedidas					0,00
TOTAL GERAL					444.636.923,92



CONSOLIDAÇÃO GERAL DOS ELEMENTOS DA DESPESA POR PROJ./ATIV./OP. ESPECIAL - EXERCÍCIO DE 2016

DESPESAS					
ÓRGÃO	07	SECRETARIA MUNICIPAL DE FAZENDA			
UNIDADE	01	UNIDADES SUBORDINADAS			
CÓDIGO	ESPECIFICAÇÃO	Desdobramento	Elemento	Modalidade de Aplicação	Categoria Econômica
07.01.04.122.0004.1165	RECADASTRAMENTO E GEORREFERENCIAMENTO DO MUNICÍPIO- PMAT				4.414.500,00
4.0.00.00.00.00.00.00	DESPESAS DE CAPITAL				4.414.500,00
4.4.00.00.00.00.00.00	INVESTIMENTOS				4.414.500,00
4.4.90.00.00.00.00.00	APLICACOES DIRETAS			4.414.500,00	
4.4.90.39.00.00.00.00	OUTROS SERVICOS DE TERCEIROS - PESSOA JURIDICA		4.089.500,00		
4.4.90.52.00.00.00.00	EQUIPAMENTOS E MATERIAL PERMANENTE		325.000,00		
07.01.04.123.0002.2011	MANUTENÇÃO DA SECRETARIA MUNICIPAL DE FAZENDA				7.460.807,64
3.0.00.00.00.00.00.00	DESPESAS CORRENTES				7.459.807,64
3.1.00.00.00.00.00.00	PESSOAL E ENCARGOS SOCIAIS				5.347.010,00
3.1.90.00.00.00.00.00	APLICACOES DIRETAS			5.347.010,00	
3.1.90.04.00.00.00.00	CONTRATAÇÃO POR TEMPO DETERMINADO		10,00		
3.1.90.11.00.00.00.00	VENCIMENTOS E VANTAGENS FIXAS - PESSOAL CIVIL		4.274.000,00		
3.1.90.13.00.00.00.00	OBRIGACOES PATRONAIS		1.010.000,00		
3.1.90.16.00.00.00.00	OUTRAS DESPESAS VARIÁVEIS - PESSOAL CIVIL		5.000,00		
3.1.90.46.00.00.00.00	AUXILIO-ALIMENTAÇÃO		6.000,00		
3.1.90.94.00.00.00.00	INDENIZACOES TRABALHISTAS		52.000,00		
3.3.00.00.00.00.00.00	OUTRAS DESPESAS CORRENTES				2.112.797,64
3.3.90.00.00.00.00.00	APLICACOES DIRETAS			2.112.797,64	
3.3.90.30.00.00.00.00	MATERIAL DE CONSUMO		41.000,00		
3.3.90.33.00.00.00.00	PASSAGENS E DESPESAS COM LOCOMOÇÃO		3.000,00		
3.3.90.35.00.00.00.00	SERVICOS DE CONSULTORIA		10,00		
3.3.90.36.00.00.00.00	OUTROS SERVICOS DE TERCEIROS - PESSOA FISICA		2.000,00		
3.3.90.39.00.00.00.00	OUTROS SERVICOS DE TERCEIROS - PESSOA JURIDICA		1.436.354,64		
3.3.90.46.00.00.00.00	AUXILIO-ALIMENTAÇÃO		475.120,00		
3.3.90.47.00.00.00.00	OBRIGACOES TRIBUTARIAS E CONTRIBUTIVAS		2.000,00		
3.3.90.49.00.00.00.00	AUXILIO-TRANSPORTE		43.313,00		
3.3.90.92.00.00.00.00	DESPESAS DE EXERCICIOS ANTERIORES		100.000,00		
3.3.90.93.00.00.00.00	INDENIZACOES E RESTITUICOES		10.000,00		
4.0.00.00.00.00.00.00	DESPESAS DE CAPITAL				1.000,00
4.4.00.00.00.00.00.00	INVESTIMENTOS				1.000,00
4.4.90.00.00.00.00.00	APLICACOES DIRETAS			1.000,00	
4.4.90.52.00.00.00.00	EQUIPAMENTOS E MATERIAL PERMANENTE		1.000,00		
07.01.04.123.0002.2012	MANUT. DEPARTAMENTO DE ADMINISTRAÇÃO TRIBUTÁRIA MUNICIPAL				2.519.820,00
3.0.00.00.00.00.00.00	DESPESAS CORRENTES				2.518.820,00
3.1.00.00.00.00.00.00	PESSOAL E ENCARGOS SOCIAIS				2.078.010,00
3.1.90.00.00.00.00.00	APLICACOES DIRETAS			2.078.010,00	
3.1.90.04.00.00.00.00	CONTRATAÇÃO POR TEMPO DETERMINADO		10,00		
3.1.90.11.00.00.00.00	VENCIMENTOS E VANTAGENS FIXAS - PESSOAL CIVIL		1.676.000,00		
3.1.90.13.00.00.00.00	OBRIGACOES PATRONAIS		396.000,00		
3.1.90.16.00.00.00.00	OUTRAS DESPESAS VARIÁVEIS - PESSOAL CIVIL		5.000,00		
TOTAL UNIDADE					34.093.683,00
Interferências Concedidas Unidade					0,00
TOTAL GERAL UNIDADE					34.093.683,00
TOTAL ÓRGÃO					34.093.683,00
Interferências Concedidas Órgão					0,00
TOTAL GERAL ÓRGÃO					34.093.683,00
TOTAL					444.636.923,92
Interferências Concedidas					0,00
TOTAL GERAL					444.636.923,92



CONSOLIDAÇÃO GERAL DOS ELEMENTOS DA DESPESA POR PROJ./ATIV./OP. ESPECIAL - EXERCÍCIO DE 2016

DESPESAS					
ÓRGÃO	07	SECRETARIA MUNICIPAL DE FAZENDA			
UNIDADE	01	UNIDADES SUBORDINADAS			
CÓDIGO	ESPECIFICAÇÃO	Desdobramento	Elemento	Modalidade de Aplicação	Categoria Econômica
07.01.04.123.0002.2012	MANUT. DEPARTAMENTO DE ADMINISTRAÇÃO TRIBUTÁRIA MUNICIPAL				2.519.820,00
3.1.90.94.00.00.00.00	INDENIZACOES TRABALHISTAS		1.000,00		
3.3.00.00.00.00.00.00	OUTRAS DESPESAS CORRENTES				440.810,00
3.3.90.00.00.00.00.00	APLICACOES DIRETAS			440.810,00	
3.3.90.30.00.00.00.00	MATERIAL DE CONSUMO		10.000,00		
3.3.90.33.00.00.00.00	PASSAGENS E DESPESAS COM LOCOMOCAO		3.000,00		
3.3.90.35.00.00.00.00	SERVICOS DE CONSULTORIA		32.000,00		
3.3.90.36.00.00.00.00	OUTROS SERVICOS DE TERCEIROS - PESSOA FISICA		1.000,00		
3.3.90.39.00.00.00.00	OUTROS SERVICOS DE TERCEIROS - PESSOA JURIDICA		235.000,00		
3.3.90.46.00.00.00.00	AUXILIO-ALIMENTACAO		136.000,00		
3.3.90.47.00.00.00.00	OBRIGACOES TRIBUTARIAS E CONTRIBUTIVAS		200,00		
3.3.90.49.00.00.00.00	AUXILIO-TRANSPORTE		23.610,00		
4.0.00.00.00.00.00.00	DESPESAS DE CAPITAL				1.000,00
4.4.00.00.00.00.00.00	INVESTIMENTOS				1.000,00
4.4.90.00.00.00.00.00	APLICACOES DIRETAS			1.000,00	
4.4.90.52.00.00.00.00	EQUIPAMENTOS E MATERIAL PERMANENTE		1.000,00		
07.01.04.123.0002.2013	AQUISIÇÃO DE MATERIAIS PARA O ALMOXARIFADO CENTRAL				200.000,00
3.0.00.00.00.00.00.00	DESPESAS CORRENTES				200.000,00
3.3.00.00.00.00.00.00	OUTRAS DESPESAS CORRENTES				200.000,00
3.3.90.00.00.00.00.00	APLICACOES DIRETAS			200.000,00	
3.3.90.30.00.00.00.00	MATERIAL DE CONSUMO		200.000,00		
07.01.04.126.0004.2244	MANUTENÇÃO DEPTO TECNOLOGIA INFORMAÇÃO E DE COMUNICAÇÃO				1.501.000,00
3.0.00.00.00.00.00.00	DESPESAS CORRENTES				1.500.000,00
3.3.00.00.00.00.00.00	OUTRAS DESPESAS CORRENTES				1.500.000,00
3.3.90.00.00.00.00.00	APLICACOES DIRETAS			1.500.000,00	
3.3.90.39.00.00.00.00	OUTROS SERVICOS DE TERCEIROS - PESSOA JURIDICA		1.500.000,00		
4.0.00.00.00.00.00.00	DESPESAS DE CAPITAL				1.000,00
4.4.00.00.00.00.00.00	INVESTIMENTOS				1.000,00
4.4.90.00.00.00.00.00	APLICACOES DIRETAS			1.000,00	
4.4.90.52.00.00.00.00	EQUIPAMENTOS E MATERIAL PERMANENTE		1.000,00		
07.01.28.843.0000.3006	AMORTIZAÇÃO DA DÍVIDA FUNDADA INTERNA				7.200.000,00
4.0.00.00.00.00.00.00	DESPESAS DE CAPITAL				7.200.000,00
4.6.00.00.00.00.00.00	AMORTIZACAO DA DIVIDA				7.200.000,00
4.6.90.00.00.00.00.00	APLICACOES DIRETAS			7.200.000,00	
4.6.90.71.00.00.00.00	PRINCIPAL DA DIVIDA POR CONTRATO		7.200.000,00		
07.01.28.843.0000.3007	ENCARGOS SOBRE A DÍVIDA FUNDADA INTERNA				5.134.555,36
3.0.00.00.00.00.00.00	DESPESAS CORRENTES				5.134.555,36
3.2.00.00.00.00.00.00	JUROS E ENCARGOS DA DIVIDA				5.134.555,36
3.2.90.00.00.00.00.00	APLICACOES DIRETAS			5.134.555,36	
3.2.90.21.00.00.00.00	JUROS SOBRE A DIVIDA POR CONTRATO		4.094.434,95		
3.2.90.22.00.00.00.00	OUTROS ENCARGOS SOBRE A DIVIDA POR CONTRATO		1.040.120,41		
TOTAL UNIDADE					34.093.683,00
Interferências Concedidas Unidade					0,00
TOTAL GERAL UNIDADE					34.093.683,00
TOTAL ÓRGÃO					34.093.683,00
Interferências Concedidas Órgão					0,00
TOTAL GERAL ÓRGÃO					34.093.683,00
TOTAL					444.636.923,92
Interferências Concedidas					0,00
TOTAL GERAL					444.636.923,92



CONSOLIDAÇÃO GERAL DOS ELEMENTOS DA DESPESA POR PROJ./ATIV./OP. ESPECIAL - EXERCÍCIO DE 2016

DESPESAS					
ÓRGÃO	07	SECRETARIA MUNICIPAL DE FAZENDA			
UNIDADE	01	UNIDADES SUBORDINADAS			
CÓDIGO	ESPECIFICAÇÃO	Desdobramento	Elemento	Modalidade de Aplicação	Categoria Econômica
07.01.28.843.0000.3029	AMORTIZAÇÃO DA DÍVIDA DA ILUMINAÇÃO PÚBLICA - CIP				1.863.000,00
4.0.00.00.00.00.00.00	DESPESAS DE CAPITAL				1.863.000,00
4.6.00.00.00.00.00.00	AMORTIZACAO DA DIVIDA				1.863.000,00
4.6.90.00.00.00.00.00	APLICACOES DIRETAS			1.863.000,00	
4.6.90.71.00.00.00.00	PRINCIPAL DA DIVIDA POR CONTRATO		1.863.000,00		
07.01.28.846.0000.3005	CONTRIBUIÇÃO AO PASEP				3.800.000,00
3.0.00.00.00.00.00.00	DESPESAS CORRENTES				3.800.000,00
3.3.00.00.00.00.00.00	OUTRAS DESPESAS CORRENTES				3.800.000,00
3.3.90.00.00.00.00.00	APLICACOES DIRETAS			3.800.000,00	
3.3.90.47.00.00.00.00	OBRIGACOES TRIBUTARIAS E CONTRIBUTIVAS		3.800.000,00		

TOTAL UNIDADE	34.093.683,00
Interferências Concedidas Unidade	0,00
TOTAL GERAL UNIDADE	34.093.683,00
TOTAL ÓRGÃO	34.093.683,00
Interferências Concedidas Órgão	0,00
TOTAL GERAL ÓRGÃO	34.093.683,00
TOTAL	444.636.923,92
Interferências Concedidas	0,00
TOTAL GERAL	444.636.923,92



CONSOLIDAÇÃO GERAL DOS ELEMENTOS DA DESPESA POR PROJ./ATIV./OP. ESPECIAL - EXERCÍCIO DE 2016

DESPESAS					
ÓRGÃO	08	SECRETARIA MUNICIPAL DE OBRAS E VIAÇÃO			
UNIDADE	01	UNIDADES SUBORDINADAS			
CÓDIGO	ESPECIFICAÇÃO	Desdobramento	Elemento	Modalidade de Aplicação	Categoria Econômica
08.01.26.782.0034.1023	EXECUTAR OBRAS EM ESTRADAS MUNICIPAIS				310.000,00
4.4.90.51.00.00.00.00	OBRAS E INSTALACOES		310.000,00		
08.01.26.782.0034.1024	AQUISIÇÃO DE MÁQUINÁRIO, CAMINHÕES E EQUIPAMENTOS				1.000,00
4.0.00.00.00.00.00.00	DESPESAS DE CAPITAL				1.000,00
4.4.00.00.00.00.00.00	INVESTIMENTOS				1.000,00
4.4.90.00.00.00.00.00	APLICACOES DIRETAS			1.000,00	
4.4.90.52.00.00.00.00	EQUIPAMENTOS E MATERIAL PERMANENTE		1.000,00		
08.01.26.782.0034.1115	EXECUÇÃO DE OBRAS COM RECURSOS DA CIDE				16.365,63
4.0.00.00.00.00.00.00	DESPESAS DE CAPITAL				16.365,63
4.4.00.00.00.00.00.00	INVESTIMENTOS				16.365,63
4.4.90.00.00.00.00.00	APLICACOES DIRETAS			16.365,63	
4.4.90.51.00.00.00.00	OBRAS E INSTALACOES		16.365,63		
08.01.26.782.0034.1135	PAVIMENTAÇÃO ASFÁLTICA EM LINHA SEIVAL				5.500,00
4.0.00.00.00.00.00.00	DESPESAS DE CAPITAL				5.500,00
4.4.00.00.00.00.00.00	INVESTIMENTOS				5.500,00
4.4.90.00.00.00.00.00	APLICACOES DIRETAS			5.500,00	
4.4.90.51.00.00.00.00	OBRAS E INSTALACOES		5.500,00		
08.01.26.782.0034.1187	PAVIMENTAÇÃO E QUALIFICAÇÃO DE VIAS URBANAS				10.000.000,00
4.0.00.00.00.00.00.00	DESPESAS DE CAPITAL				10.000.000,00
4.4.00.00.00.00.00.00	INVESTIMENTOS				10.000.000,00
4.4.90.00.00.00.00.00	APLICACOES DIRETAS			10.000.000,00	
4.4.90.51.00.00.00.00	OBRAS E INSTALACOES		10.000.000,00		
08.01.26.782.0034.2015	CONSERVAÇÃO E MELHORIAS EM VIAS URBANAS				1.980.000,00
3.0.00.00.00.00.00.00	DESPESAS CORRENTES				1.980.000,00
3.3.00.00.00.00.00.00	OUTRAS DESPESAS CORRENTES				1.980.000,00
3.3.90.00.00.00.00.00	APLICACOES DIRETAS			1.980.000,00	
3.3.90.30.00.00.00.00	MATERIAL DE CONSUMO		1.450.000,00		
3.3.90.39.00.00.00.00	OUTROS SERVICOS DE TERCEIROS - PESSOA JURIDICA		530.000,00		
08.01.26.782.0034.2016	CONSERV. E MANUT DE VEÍCULOS, MÁQUINAS E IMPLM. RODOVIÁRIOS				2.956.000,00
3.0.00.00.00.00.00.00	DESPESAS CORRENTES				2.956.000,00
3.3.00.00.00.00.00.00	OUTRAS DESPESAS CORRENTES				2.956.000,00
3.3.90.00.00.00.00.00	APLICACOES DIRETAS			2.956.000,00	
3.3.90.30.00.00.00.00	MATERIAL DE CONSUMO		2.500.000,00		
3.3.90.36.00.00.00.00	OUTROS SERVICOS DE TERCEIROS - PESSOA FISICA		5.000,00		
3.3.90.39.00.00.00.00	OUTROS SERVICOS DE TERCEIROS - PESSOA JURIDICA		450.000,00		
3.3.90.47.00.00.00.00	OBRIGACOES TRIBUTARIAS E CONTRIBUTIVAS		1.000,00		
08.01.26.782.0034.2017	CONSERV. MELHORIAS, MANUT. ESTRADAS MUNICIPAIS				650.000,00
3.0.00.00.00.00.00.00	DESPESAS CORRENTES				650.000,00
3.3.00.00.00.00.00.00	OUTRAS DESPESAS CORRENTES				650.000,00
3.3.90.00.00.00.00.00	APLICACOES DIRETAS			650.000,00	
TOTAL UNIDADE					28.764.355,97
Interferências Concedidas Unidade					0,00
TOTAL GERAL UNIDADE					28.764.355,97
TOTAL ÓRGÃO					28.764.355,97
Interferências Concedidas Órgão					0,00
TOTAL GERAL ÓRGÃO					28.764.355,97
TOTAL					444.636.923,92
Interferências Concedidas					0,00
TOTAL GERAL					444.636.923,92



CONSOLIDAÇÃO GERAL DOS ELEMENTOS DA DESPESA POR PROJ./ATIV./OP. ESPECIAL - EXERCÍCIO DE 2016

DESPESAS					
ÓRGÃO	08	SECRETARIA MUNICIPAL DE OBRAS E VIAÇÃO			
UNIDADE	01	UNIDADES SUBORDINADAS			
CÓDIGO	ESPECIFICAÇÃO	Desdobramento	Elemento	Modalidade de Aplicação	Categoria Econômica
08.01.26.782.0034.2017	CONSERV. MELHORIAS, MANUT. ESTRADAS MUNICIPAIS				650.000,00
3.3.90.30.00.00.00.00	MATERIAL DE CONSUMO		150.000,00		
3.3.90.39.00.00.00.00	OUTROS SERVICOS DE TERCEIROS - PESSOA JURIDICA		500.000,00		

	TOTAL UNIDADE	28.764.355,97
	Interferências Concedidas Unidade	0,00
	TOTAL GERAL UNIDADE	28.764.355,97
	TOTAL ÓRGÃO	28.764.355,97
	Interferências Concedidas Órgão	0,00
	TOTAL GERAL ÓRGÃO	28.764.355,97
	TOTAL	444.636.923,92
	Interferências Concedidas	0,00
	TOTAL GERAL	444.636.923,92



CONSOLIDAÇÃO GERAL DOS ELEMENTOS DA DESPESA POR PROJ./ATIV./OP. ESPECIAL - EXERCÍCIO DE 2016

DESPESAS					
ÓRGÃO	09	SECRETARIA MUN DE TRANSPORTES E SERVIÇOS PÚBLICOS			
UNIDADE	01	UNIDADES SUBORDINADAS			
CÓDIGO	ESPECIFICAÇÃO	Desdobramento	Elemento	Modalidade de Aplicação	Categoria Econômica
09.01.15.122.0002.1102	PLANO DIRETOR MOBILIDADE/ACESSIBILIDADE URBANA				160.000,00
3.0.00.00.00.00.00.00	DESPESAS CORRENTES				160.000,00
3.3.00.00.00.00.00.00	OUTRAS DESPESAS CORRENTES				160.000,00
3.3.90.00.00.00.00.00	APLICACOES DIRETAS			160.000,00	
3.3.90.39.00.00.00.00	OUTROS SERVICOS DE TERCEIROS - PESSOA JURIDICA		160.000,00		
09.01.15.122.0002.2018	MANUT. SECRET. MUNICIPAL DE TRANSPORTES E SERVIÇOS PÚBLICOS				4.891.592,97
3.0.00.00.00.00.00.00	DESPESAS CORRENTES				4.890.592,97
3.1.00.00.00.00.00.00	PESSOAL E ENCARGOS SOCIAIS				3.717.853,97
3.1.90.00.00.00.00.00	APLICACOES DIRETAS			3.717.853,97	
3.1.90.04.00.00.00.00	CONTRATACAO POR TEMPO DETERMINADO		50.000,00		
3.1.90.11.00.00.00.00	VENCIMENTOS E VANTAGENS FIXAS - PESSOAL CIVIL		2.897.000,00		
3.1.90.13.00.00.00.00	OBRIGACOES PATRONAIS		685.000,00		
3.1.90.16.00.00.00.00	OUTRAS DESPESAS VARIAVEIS - PESSOAL CIVIL		37.853,97		
3.1.90.94.00.00.00.00	INDENIZACOES TRABALHISTAS		48.000,00		
3.3.00.00.00.00.00.00	OUTRAS DESPESAS CORRENTES				1.172.739,00
3.3.90.00.00.00.00.00	APLICACOES DIRETAS			1.172.739,00	
3.3.90.30.00.00.00.00	MATERIAL DE CONSUMO		100.000,00		
3.3.90.33.00.00.00.00	PASSAGENS E DESPESAS COM LOCOMOCAO		1.000,00		
3.3.90.36.00.00.00.00	OUTROS SERVICOS DE TERCEIROS - PESSOA FISICA		2.000,00		
3.3.90.39.00.00.00.00	OUTROS SERVICOS DE TERCEIROS - PESSOA JURIDICA		450.000,00		
3.3.90.46.00.00.00.00	AUXILIO-ALIMENTACAO		537.339,00		
3.3.90.47.00.00.00.00	OBRIGACOES TRIBUTARIAS E CONTRIBUTIVAS		400,00		
3.3.90.49.00.00.00.00	AUXILIO-TRANSPORTE		82.000,00		
4.0.00.00.00.00.00.00	DESPESAS DE CAPITAL				1.000,00
4.4.00.00.00.00.00.00	INVESTIMENTOS				1.000,00
4.4.90.00.00.00.00.00	APLICACOES DIRETAS			1.000,00	
4.4.90.52.00.00.00.00	EQUIPAMENTOS E MATERIAL PERMANENTE		1.000,00		
09.01.15.451.0033.1166	OBRAS DE MELHORAMENTO E EXPANSÃO REDE DE ILUMINAÇÃO PÚBLICA				44.766,46
4.0.00.00.00.00.00.00	DESPESAS DE CAPITAL				44.766,46
4.4.00.00.00.00.00.00	INVESTIMENTOS				44.766,46
4.4.90.00.00.00.00.00	APLICACOES DIRETAS			44.766,46	
4.4.90.51.00.00.00.00	OBRAS E INSTALACOES		44.766,46		
09.01.15.451.0033.2019	PAGAMENTO DA ILUMINAÇÃO PÚBLICA				4.400.000,00
3.0.00.00.00.00.00.00	DESPESAS CORRENTES				4.400.000,00
3.3.00.00.00.00.00.00	OUTRAS DESPESAS CORRENTES				4.400.000,00
3.3.90.00.00.00.00.00	APLICACOES DIRETAS			4.400.000,00	
3.3.90.39.00.00.00.00	OUTROS SERVICOS DE TERCEIROS - PESSOA JURIDICA		4.400.000,00		
09.01.15.451.0033.2020	MANTER E MELHORAR A ILUMINAÇÃO PÚBLICA NO MUNICÍPIO				1.900.000,00
3.0.00.00.00.00.00.00	DESPESAS CORRENTES				1.899.000,00
3.1.00.00.00.00.00.00	PESSOAL E ENCARGOS SOCIAIS				597.532,00
TOTAL UNIDADE					12.856.454,95
Interferências Concedidas Unidade					0,00
TOTAL GERAL UNIDADE					12.856.454,95
TOTAL ÓRGÃO					12.856.454,95
Interferências Concedidas Órgão					0,00
TOTAL GERAL ÓRGÃO					12.856.454,95
TOTAL					444.636.923,92
Interferências Concedidas					0,00
TOTAL GERAL					444.636.923,92



CONSOLIDAÇÃO GERAL DOS ELEMENTOS DA DESPESA POR PROJ./ATIV./OP. ESPECIAL - EXERCÍCIO DE 2016

DESPESAS					
ÓRGÃO	09	SECRETARIA MUN DE TRANSPORTES E SERVIÇOS PÚBLICOS			
UNIDADE	01	UNIDADES SUBORDINADAS			
CÓDIGO	ESPECIFICAÇÃO	Desdobramento	Elemento	Modalidade de Aplicação	Categoria Econômica
09.01.15.451.0033.2020	MANTER E MELHORAR A ILUMINAÇÃO PÚBLICA NO MUNICÍPIO				1.900.000,00
3.1.90.00.00.00.00.00	APLICACOES DIRETAS			597.532,00	
3.1.90.04.00.00.00.00	CONTRATAÇÃO POR TEMPO DETERMINADO		54.000,00		
3.1.90.11.00.00.00.00	VENCIMENTOS E VANTAGENS FIXAS - PESSOAL CIVIL		423.432,00		
3.1.90.13.00.00.00.00	OBRIGACOES PATRONAIS		100.100,00		
3.1.90.16.00.00.00.00	OUTRAS DESPESAS VARIÁVEIS - PESSOAL CIVIL		15.000,00		
3.1.90.94.00.00.00.00	INDENIZACOES TRABALHISTAS		5.000,00		
3.3.00.00.00.00.00.00	OUTRAS DESPESAS CORRENTES				1.301.468,00
3.3.90.00.00.00.00.00	APLICACOES DIRETAS			1.301.468,00	
3.3.90.30.00.00.00.00	MATERIAL DE CONSUMO		568.344,00		
3.3.90.33.00.00.00.00	PASSAGENS E DESPESAS COM LOCOMOÇÃO		500,00		
3.3.90.39.00.00.00.00	OUTROS SERVIÇOS DE TERCEIROS - PESSOA JURÍDICA		700.000,00		
3.3.90.46.00.00.00.00	AUXÍLIO-ALIMENTAÇÃO		22.624,00		
3.3.90.49.00.00.00.00	AUXÍLIO-TRANSPORTE		10.000,00		
4.0.00.00.00.00.00.00	DESPESAS DE CAPITAL				1.000,00
4.4.00.00.00.00.00.00	INVESTIMENTOS				1.000,00
4.4.90.00.00.00.00.00	APLICACOES DIRETAS			1.000,00	
4.4.90.52.00.00.00.00	EQUIPAMENTOS E MATERIAL PERMANENTE		1.000,00		
09.01.26.452.0051.1103	IMPLANTAÇÃO DE ABRIGOS DE PASSAGEIROS				334.650,00
4.0.00.00.00.00.00.00	DESPESAS DE CAPITAL				334.650,00
4.4.00.00.00.00.00.00	INVESTIMENTOS				334.650,00
4.4.90.00.00.00.00.00	APLICACOES DIRETAS			334.650,00	
4.4.90.51.00.00.00.00	OBRAS E INSTALAÇÕES		334.650,00		
09.01.26.452.0051.2021	CONTROLE E FISCALIZAÇÃO DO TRÂNSITO MUNICIPAL-ESTADO				500.000,00
3.0.00.00.00.00.00.00	DESPESAS CORRENTES				500.000,00
3.3.00.00.00.00.00.00	OUTRAS DESPESAS CORRENTES				500.000,00
3.3.30.00.00.00.00.00	TRANSFERÊNCIAS A ESTADOS E AO DISTRITO FEDERAL			500.000,00	
3.3.30.41.00.00.00.00	CONTRIBUIÇÕES		500.000,00		
09.01.26.452.0051.2022	MANUTENÇÃO E MELHORIAS NO TRÂNSITO MUNICIPAL				620.445,52
3.0.00.00.00.00.00.00	DESPESAS CORRENTES				618.445,52
3.3.00.00.00.00.00.00	OUTRAS DESPESAS CORRENTES				618.445,52
3.3.90.00.00.00.00.00	APLICACOES DIRETAS			618.445,52	
3.3.90.30.00.00.00.00	MATERIAL DE CONSUMO		601.000,00		
3.3.90.39.00.00.00.00	OUTROS SERVIÇOS DE TERCEIROS - PESSOA JURÍDICA		17.445,52		
4.0.00.00.00.00.00.00	DESPESAS DE CAPITAL				2.000,00
4.4.00.00.00.00.00.00	INVESTIMENTOS				2.000,00
4.4.90.00.00.00.00.00	APLICACOES DIRETAS			2.000,00	
4.4.90.52.00.00.00.00	EQUIPAMENTOS E MATERIAL PERMANENTE		2.000,00		
09.01.26.782.0013.1197	PASSE LIVRE ESTUDANTIL				5.000,00
3.0.00.00.00.00.00.00	DESPESAS CORRENTES				5.000,00
TOTAL UNIDADE					12.856.454,95
Interferências Concedidas Unidade					0,00
TOTAL GERAL UNIDADE					12.856.454,95
TOTAL ÓRGÃO					12.856.454,95
Interferências Concedidas Órgão					0,00
TOTAL GERAL ÓRGÃO					12.856.454,95
TOTAL					444.636.923,92
Interferências Concedidas					0,00
TOTAL GERAL					444.636.923,92



CONSOLIDAÇÃO GERAL DOS ELEMENTOS DA DESPESA POR PROJ./ATIV./OP. ESPECIAL - EXERCÍCIO DE 2016

DESPESAS					
ÓRGÃO	09	SECRETARIA MUN DE TRANSPORTES E SERVIÇOS PÚBLICOS			
UNIDADE	01	UNIDADES SUBORDINADAS			
CÓDIGO	ESPECIFICAÇÃO	Desdobramento	Elemento	Modalidade de Aplicação	Categoria Econômica

09.01.26.782.0013.1197	PASSE LIVRE ESTUDANTIL				5.000,00
3.3.00.00.00.00.00.00	OUTRAS DESPESAS CORRENTES				5.000,00
3.3.30.00.00.00.00.00	TRANSFERENCIAS A ESTADOS E AO DISTRITO FEDERAL			100,00	
3.3.30.93.00.00.00.00	INDENIZACOES E RESTITUICOES		100,00		
3.3.90.00.00.00.00.00	APLICACOES DIRETAS			4.900,00	
3.3.90.32.00.00.00.00	MATERIAL, BEM OU SERVICO PARA DISTRIBUICAO GRATUITA		4.900,00		

TOTAL UNIDADE		12.856.454,95
Interferências Concedidas Unidade		0,00
TOTAL GERAL UNIDADE		12.856.454,95
TOTAL ÓRGÃO		12.856.454,95
Interferências Concedidas Órgão		0,00
TOTAL GERAL ÓRGÃO		12.856.454,95
TOTAL		444.636.923,92
Interferências Concedidas		0,00
TOTAL GERAL		444.636.923,92



CONSOLIDAÇÃO GERAL DOS ELEMENTOS DA DESPESA POR PROJ./ATIV./OP. ESPECIAL - EXERCÍCIO DE 2016

DESPESAS					
ÓRGÃO	10	SECRETARIA MUNICIPAL DE EDUCAÇÃO E CULTURA			
UNIDADE	01	UNIDADES SUBORDINADAS			
CÓDIGO	ESPECIFICAÇÃO	Desdobramento	Elemento	Modalidade de Aplicação	Categoria Econômica
10.01.12.122.0002.2023	MANUTENÇÃO DA SECRETARIA MUNICIPAL DE EDUCAÇÃO E CULTURA				392.091,00
3.0.00.00.00.00.00.00	DESPESAS CORRENTES				392.041,00
3.3.00.00.00.00.00.00	OUTRAS DESPESAS CORRENTES				392.041,00
3.3.90.00.00.00.00.00	APLICACOES DIRETAS			392.041,00	
3.3.90.30.00.00.00.00	MATERIAL DE CONSUMO		125.000,00		
3.3.90.33.00.00.00.00	PASSAGENS E DESPESAS COM LOCOMOCAO		50,00		
3.3.90.36.00.00.00.00	OUTROS SERVICOS DE TERCEIROS - PESSOA FISICA		32.000,00		
3.3.90.39.00.00.00.00	OUTROS SERVICOS DE TERCEIROS - PESSOA JURIDICA		234.891,00		
3.3.90.47.00.00.00.00	OBRIGACOES TRIBUTARIAS E CONTRIBUTIVAS		50,00		
3.3.90.92.00.00.00.00	DESPESAS DE EXERCICIOS ANTERIORES		50,00		
4.0.00.00.00.00.00.00	DESPESAS DE CAPITAL				50,00
4.4.00.00.00.00.00.00	INVESTIMENTOS				50,00
4.4.90.00.00.00.00.00	APLICACOES DIRETAS			50,00	
4.4.90.52.00.00.00.00	EQUIPAMENTOS E MATERIAL PERMANENTE		50,00		
10.01.12.361.0013.2024	TRANSPORTE ESCOLAR P/ ENSINO FUNDAMENTAL - PEATE - ESTADO				361.737,65
3.0.00.00.00.00.00.00	DESPESAS CORRENTES				361.737,65
3.3.00.00.00.00.00.00	OUTRAS DESPESAS CORRENTES				361.737,65
3.3.90.00.00.00.00.00	APLICACOES DIRETAS			361.737,65	
3.3.90.39.00.00.00.00	OUTROS SERVICOS DE TERCEIROS - PESSOA JURIDICA		361.737,65		
10.01.12.361.0013.2025	PNATE-ENS.FUNDAMENTAL-PROGR NACIONAL DE APOIO TRANSP ESCOLAR				221.644,45
3.0.00.00.00.00.00.00	DESPESAS CORRENTES				221.644,45
3.3.00.00.00.00.00.00	OUTRAS DESPESAS CORRENTES				221.644,45
3.3.90.00.00.00.00.00	APLICACOES DIRETAS			221.644,45	
3.3.90.39.00.00.00.00	OUTROS SERVICOS DE TERCEIROS - PESSOA JURIDICA		221.644,45		
10.01.12.361.0013.2026	PNAE-ENS.FUNDAMENTAL-PROGR NACIONAL DE ALIMENTAÇÃO ESCOLAR				407.814,94
3.0.00.00.00.00.00.00	DESPESAS CORRENTES				407.814,94
3.3.00.00.00.00.00.00	OUTRAS DESPESAS CORRENTES				407.814,94
3.3.90.00.00.00.00.00	APLICACOES DIRETAS			407.814,94	
3.3.90.30.00.00.00.00	MATERIAL DE CONSUMO		407.814,94		
10.01.12.361.0013.2027	PNAE-EJA-PROGR NACIONAL DE ALIMENTAÇÃO ESCOLAR				55.081,80
3.0.00.00.00.00.00.00	DESPESAS CORRENTES				55.081,80
3.3.00.00.00.00.00.00	OUTRAS DESPESAS CORRENTES				55.081,80
3.3.90.00.00.00.00.00	APLICACOES DIRETAS			55.081,80	
3.3.90.30.00.00.00.00	MATERIAL DE CONSUMO		55.081,80		
10.01.12.361.0013.2028	PNAE-MAIS EDUCAÇÃO-PROGR NACIONAL DE ALIMENTAÇÃO ESCOLAR				23.856,00
3.0.00.00.00.00.00.00	DESPESAS CORRENTES				23.856,00
3.3.00.00.00.00.00.00	OUTRAS DESPESAS CORRENTES				23.856,00
3.3.90.00.00.00.00.00	APLICACOES DIRETAS			23.856,00	
3.3.90.30.00.00.00.00	MATERIAL DE CONSUMO		23.856,00		
TOTAL UNIDADE					13.962.504,94
Interferências Concedidas Unidade					0,00
TOTAL GERAL UNIDADE					13.962.504,94
TOTAL ÓRGÃO					92.549.774,01
Interferências Concedidas Órgão					0,00
TOTAL GERAL ÓRGÃO					92.549.774,01
TOTAL					444.636.923,92
Interferências Concedidas					0,00
TOTAL GERAL					444.636.923,92



CONSOLIDAÇÃO GERAL DOS ELEMENTOS DA DESPESA POR PROJ./ATIV./OP. ESPECIAL - EXERCÍCIO DE 2016

DESPESAS					
ÓRGÃO	10	SECRETARIA MUNICIPAL DE EDUCAÇÃO E CULTURA			
UNIDADE	01	UNIDADES SUBORDINADAS			
CÓDIGO	ESPECIFICAÇÃO	Desdobramento	Elemento	Modalidade de Aplicação	Categoria Econômica
10.01.12.361.0013.2030	PROGRAMAS SUPLEMENTARES DA S MUNICIPAL DE EDUCAÇÃO E CULTURA				2.560.962,00
3.0.00.00.00.00.00.00	DESPESAS CORRENTES				2.560.962,00
3.1.00.00.00.00.00.00	PESSOAL E ENCARGOS SOCIAIS				2.392.462,00
3.1.90.00.00.00.00.00	APLICACOES DIRETAS			2.392.462,00	
3.1.90.11.00.00.00.00	VENCIMENTOS E VANTAGENS FIXAS - PESSOAL CIVIL		1.867.485,00		
3.1.90.13.00.00.00.00	OBRIGACOES PATRONAIS		441.287,00		
3.1.90.16.00.00.00.00	OUTRAS DESPESAS VARIÁVEIS - PESSOAL CIVIL		50,00		
3.1.90.94.00.00.00.00	INDENIZACOES TRABALHISTAS		83.640,00		
3.3.00.00.00.00.00.00	OUTRAS DESPESAS CORRENTES				168.500,00
3.3.90.00.00.00.00.00	APLICACOES DIRETAS			168.500,00	
3.3.90.46.00.00.00.00	AUXILIO-ALIMENTACAO		168.500,00		
10.01.12.361.0013.2031	TRANSPORTE ESCOLAR P/ENSINO FUNDAMENTAL C/REC.SAL.EDUCAÇÃO				960.000,00
3.0.00.00.00.00.00.00	DESPESAS CORRENTES				960.000,00
3.3.00.00.00.00.00.00	OUTRAS DESPESAS CORRENTES				960.000,00
3.3.90.00.00.00.00.00	APLICACOES DIRETAS			960.000,00	
3.3.90.39.00.00.00.00	OUTROS SERVICOS DE TERCEIROS - PESSOA JURIDICA		960.000,00		
10.01.12.361.0013.2032	TRANSPORTE ESCOLAR PARA O ENSINO FUNDAMENTAL				50,00
3.0.00.00.00.00.00.00	DESPESAS CORRENTES				50,00
3.3.00.00.00.00.00.00	OUTRAS DESPESAS CORRENTES				50,00
3.3.90.00.00.00.00.00	APLICACOES DIRETAS			50,00	
3.3.90.39.00.00.00.00	OUTROS SERVICOS DE TERCEIROS - PESSOA JURIDICA		50,00		
10.01.12.361.0016.1031	REV. INFR ESPORT EMEF NORMÉLIO BOETTCHER E JOSE L.RAUBER				141.375,00
4.0.00.00.00.00.00.00	DESPESAS DE CAPITAL				141.375,00
4.4.00.00.00.00.00.00	INVESTIMENTOS				141.375,00
4.4.90.00.00.00.00.00	APLICACOES DIRETAS			141.375,00	
4.4.90.51.00.00.00.00	OBRAS E INSTALACOES		141.375,00		
10.01.12.361.0016.1032	REV INFRAESTRURA ESPORTIVA EMEF SANTUÁRIO E BOM JESUS				146.400,00
4.0.00.00.00.00.00.00	DESPESAS DE CAPITAL				146.400,00
4.4.00.00.00.00.00.00	INVESTIMENTOS				146.400,00
4.4.90.00.00.00.00.00	APLICACOES DIRETAS			146.400,00	
4.4.90.51.00.00.00.00	OBRAS E INSTALACOES		146.400,00		
10.01.12.361.0016.1112	AMPLIAÇÃO EMEF MENINO DEUS				100,00
4.0.00.00.00.00.00.00	DESPESAS DE CAPITAL				100,00
4.4.00.00.00.00.00.00	INVESTIMENTOS				100,00
4.4.90.00.00.00.00.00	APLICACOES DIRETAS			100,00	
4.4.90.51.00.00.00.00	OBRAS E INSTALACOES		100,00		
10.01.12.361.0016.1148	CONST. COBERTURAS 2 QUADRAS ESP.EMEF EMANUEL E EE STA CRUZ				78.150,00
4.0.00.00.00.00.00.00	DESPESAS DE CAPITAL				78.150,00
4.4.00.00.00.00.00.00	INVESTIMENTOS				78.150,00
4.4.90.00.00.00.00.00	APLICACOES DIRETAS			78.150,00	
TOTAL UNIDADE					13.962.504,94
Interferências Concedidas Unidade					0,00
TOTAL GERAL UNIDADE					13.962.504,94
TOTAL ÓRGÃO					92.549.774,01
Interferências Concedidas Órgão					0,00
TOTAL GERAL ÓRGÃO					92.549.774,01
TOTAL					444.636.923,92
Interferências Concedidas					0,00
TOTAL GERAL					444.636.923,92



CONSOLIDAÇÃO GERAL DOS ELEMENTOS DA DESPESA POR PROJ./ATIV./OP. ESPECIAL - EXERCÍCIO DE 2016

DESPESAS					
ÓRGÃO	10	SECRETARIA MUNICIPAL DE EDUCAÇÃO E CULTURA			
UNIDADE	01	UNIDADES SUBORDINADAS			
CÓDIGO	ESPECIFICAÇÃO	Desdobramento	Elemento	Modalidade de Aplicação	Categoria Econômica
10.01.12.361.0016.1148	CONST. COBERTURAS 2 QUADRAS ESP.EMEF EMANUEL E EE STA CRUZ				78.150,00
4.4.90.51.00.00.00.00	OBRAS E INSTALACOES		78.150,00		
10.01.12.361.0016.1222	CONSTRUÇÃO DE MURO DE CONTENÇÃO NA EMEF BOM JESUS				150,00
4.0.00.00.00.00.00.00	DESPESAS DE CAPITAL				150,00
4.4.00.00.00.00.00.00	INVESTIMENTOS				150,00
4.4.90.00.00.00.00.00	APLICACOES DIRETAS			150,00	
4.4.90.51.00.00.00.00	OBRAS E INSTALACOES		150,00		
10.01.12.361.0016.2035	PROGRAMA DINHEIRO DIRETO NA ESCOLA C/REC. SAL.EDUCAÇÃO				689.800,00
3.0.00.00.00.00.00.00	DESPESAS CORRENTES				629.800,00
3.3.00.00.00.00.00.00	OUTRAS DESPESAS CORRENTES				629.800,00
3.3.90.00.00.00.00.00	APLICACOES DIRETAS			629.800,00	
3.3.90.30.00.00.00.00	MATERIAL DE CONSUMO		381.600,00		
3.3.90.33.00.00.00.00	PASSAGENS E DESPESAS COM LOCOMOCAO		15.000,00		
3.3.90.39.00.00.00.00	OUTROS SERVICOS DE TERCEIROS - PESSOA JURIDICA		233.200,00		
4.0.00.00.00.00.00.00	DESPESAS DE CAPITAL				60.000,00
4.4.00.00.00.00.00.00	INVESTIMENTOS				60.000,00
4.4.90.00.00.00.00.00	APLICACOES DIRETAS			60.000,00	
4.4.90.52.00.00.00.00	EQUIPAMENTOS E MATERIAL PERMANENTE		60.000,00		
10.01.12.361.0016.2036	APLICAÇÃO DOS RECURSOS DO SALÁRIO EDUCAÇÃO -ENS. FUNDAMENTAL				1.196.837,82
3.0.00.00.00.00.00.00	DESPESAS CORRENTES				1.196.687,82
3.3.00.00.00.00.00.00	OUTRAS DESPESAS CORRENTES				1.196.687,82
3.3.90.00.00.00.00.00	APLICACOES DIRETAS			1.196.687,82	
3.3.90.30.00.00.00.00	MATERIAL DE CONSUMO		576.687,82		
3.3.90.39.00.00.00.00	OUTROS SERVICOS DE TERCEIROS - PESSOA JURIDICA		620.000,00		
4.0.00.00.00.00.00.00	DESPESAS DE CAPITAL				150,00
4.4.00.00.00.00.00.00	INVESTIMENTOS				150,00
4.4.90.00.00.00.00.00	APLICACOES DIRETAS			150,00	
4.4.90.30.00.00.00.00	MATERIAL DE CONSUMO		50,00		
4.4.90.39.00.00.00.00	OUTROS SERVICOS DE TERCEIROS - PESSOA JURIDICA		50,00		
4.4.90.52.00.00.00.00	EQUIPAMENTOS E MATERIAL PERMANENTE		50,00		
10.01.12.361.0016.2265	MANUTENÇÃO DO ENSINO FUNDAMENTAL				700.000,00
3.0.00.00.00.00.00.00	DESPESAS CORRENTES				700.000,00
3.3.00.00.00.00.00.00	OUTRAS DESPESAS CORRENTES				700.000,00
3.3.90.00.00.00.00.00	APLICACOES DIRETAS			700.000,00	
3.3.90.46.00.00.00.00	AUXILIO-ALIMENTACAO		700.000,00		
10.01.12.362.0013.2041	PNAE-ENS.MÉDIO -PROGRAMA NACIONAL DE ALIMENTAÇÃO ESCOLAR				21.534,30
3.0.00.00.00.00.00.00	DESPESAS CORRENTES				21.534,30
3.3.00.00.00.00.00.00	OUTRAS DESPESAS CORRENTES				21.534,30
3.3.90.00.00.00.00.00	APLICACOES DIRETAS			21.534,30	
3.3.90.30.00.00.00.00	MATERIAL DE CONSUMO		21.534,30		
TOTAL UNIDADE					13.962.504,94
Interferências Concedidas Unidade					0,00
TOTAL GERAL UNIDADE					13.962.504,94
TOTAL ÓRGÃO					92.549.774,01
Interferências Concedidas Órgão					0,00
TOTAL GERAL ÓRGÃO					92.549.774,01
TOTAL					444.636.923,92
Interferências Concedidas					0,00
TOTAL GERAL					444.636.923,92



CONSOLIDAÇÃO GERAL DOS ELEMENTOS DA DESPESA POR PROJ./ATIV./OP. ESPECIAL - EXERCÍCIO DE 2016

DESPESAS					
ÓRGÃO	10	SECRETARIA MUNICIPAL DE EDUCAÇÃO E CULTURA			
UNIDADE	01	UNIDADES SUBORDINADAS			
CÓDIGO	ESPECIFICAÇÃO	Desdobramento	Elemento	Modalidade de Aplicação	Categoria Econômica
10.01.12.362.0013.2042	PNATE-ENS.MÉDIO-PROGRMA NAC. DE APOIO AO TRANSPORTE ESCOLAR				16.515,17
3.0.00.00.00.00.00.00	DESPESAS CORRENTES				16.515,17
3.3.00.00.00.00.00.00	OUTRAS DESPESAS CORRENTES				16.515,17
3.3.90.00.00.00.00.00	APLICACOES DIRETAS			16.515,17	
3.3.90.39.00.00.00.00	OUTROS SERVICOS DE TERCEIROS - PESSOA JURIDICA		16.515,17		
10.01.12.362.0013.2043	PEATE-ENS.MÉDIO-TRANSPORTE ESCOLAR-ESTADO				352.330,76
3.0.00.00.00.00.00.00	DESPESAS CORRENTES				352.330,76
3.3.00.00.00.00.00.00	OUTRAS DESPESAS CORRENTES				352.330,76
3.3.90.00.00.00.00.00	APLICACOES DIRETAS			352.330,76	
3.3.90.39.00.00.00.00	OUTROS SERVICOS DE TERCEIROS - PESSOA JURIDICA		352.330,76		
10.01.12.362.0013.2044	TRANSPORTE ESCOLAR P/ ENSINO MÉDIO - MUNICÍPIO				60.000,00
3.0.00.00.00.00.00.00	DESPESAS CORRENTES				60.000,00
3.3.00.00.00.00.00.00	OUTRAS DESPESAS CORRENTES				60.000,00
3.3.90.00.00.00.00.00	APLICACOES DIRETAS			60.000,00	
3.3.90.39.00.00.00.00	OUTROS SERVICOS DE TERCEIROS - PESSOA JURIDICA		60.000,00		
10.01.12.365.0013.2045	PNATE-ED.INFANTIL-PROGR NACIONAL DE APOIO AO TRANSP ESCOLAR				36.560,30
3.0.00.00.00.00.00.00	DESPESAS CORRENTES				36.560,30
3.3.00.00.00.00.00.00	OUTRAS DESPESAS CORRENTES				36.560,30
3.3.90.00.00.00.00.00	APLICACOES DIRETAS			36.560,30	
3.3.90.39.00.00.00.00	OUTROS SERVICOS DE TERCEIROS - PESSOA JURIDICA		36.560,30		
10.01.12.365.0013.2046	PNAE-CRECHE -PROGRAMA NACIONAL DE ALIMENTAÇÃO ESCOLAR				474.564,00
3.0.00.00.00.00.00.00	DESPESAS CORRENTES				474.564,00
3.3.00.00.00.00.00.00	OUTRAS DESPESAS CORRENTES				474.564,00
3.3.90.00.00.00.00.00	APLICACOES DIRETAS			474.564,00	
3.3.90.30.00.00.00.00	MATERIAL DE CONSUMO		474.564,00		
10.01.12.365.0013.2268	TRANSPORTE ESCOLAR PARA EDUCAÇÃO INFANTIL				50,00
3.0.00.00.00.00.00.00	DESPESAS CORRENTES				50,00
3.3.00.00.00.00.00.00	OUTRAS DESPESAS CORRENTES				50,00
3.3.90.00.00.00.00.00	APLICACOES DIRETAS			50,00	
3.3.90.39.00.00.00.00	OUTROS SERVICOS DE TERCEIROS - PESSOA JURIDICA		50,00		
10.01.12.365.0014.2047	PNAE-PRÉ ESCOLA -PROGR NACIONAL DE ALIMENTAÇÃO ESCOLAR				293.727,00
3.0.00.00.00.00.00.00	DESPESAS CORRENTES				293.727,00
3.3.00.00.00.00.00.00	OUTRAS DESPESAS CORRENTES				293.727,00
3.3.90.00.00.00.00.00	APLICACOES DIRETAS			293.727,00	
3.3.90.30.00.00.00.00	MATERIAL DE CONSUMO		293.727,00		
10.01.12.365.0018.1033	CONCLUSÃO ESCOLAS EDUCAÇÃO INFANTIL				50,00
4.0.00.00.00.00.00.00	DESPESAS DE CAPITAL				50,00
4.4.00.00.00.00.00.00	INVESTIMENTOS				50,00
4.4.90.00.00.00.00.00	APLICACOES DIRETAS			50,00	
TOTAL UNIDADE					13.962.504,94
Interferências Concedidas Unidade					0,00
TOTAL GERAL UNIDADE					13.962.504,94
TOTAL ÓRGÃO					92.549.774,01
Interferências Concedidas Órgão					0,00
TOTAL GERAL ÓRGÃO					92.549.774,01
TOTAL					444.636.923,92
Interferências Concedidas					0,00
TOTAL GERAL					444.636.923,92



CONSOLIDAÇÃO GERAL DOS ELEMENTOS DA DESPESA POR PROJ./ATIV./OP. ESPECIAL - EXERCÍCIO DE 2016

DESPESAS					
ÓRGÃO	10	SECRETARIA MUNICIPAL DE EDUCAÇÃO E CULTURA			
UNIDADE	01	UNIDADES SUBORDINADAS			
CÓDIGO	ESPECIFICAÇÃO	Desdobramento	Elemento	Modalidade de Aplicação	Categoria Econômica
10.01.12.365.0018.1033	CONCLUSÃO ESCOLAS EDUCAÇÃO INFANTIL				50,00
4.4.90.51.00.00.00.00	OBRAS E INSTALACOES		50,00		
10.01.12.365.0018.2049	APLICAÇÃO RECURSOS DO SALÁRIO-EDUCAÇÃO-EDUCAÇÃO INFANTIL				825.150,00
3.0.00.00.00.00.00.00	DESPESAS CORRENTES				825.000,00
3.3.00.00.00.00.00.00	OUTRAS DESPESAS CORRENTES				825.000,00
3.3.90.00.00.00.00.00	APLICACOES DIRETAS			825.000,00	
3.3.90.30.00.00.00.00	MATERIAL DE CONSUMO		500.000,00		
3.3.90.39.00.00.00.00	OUTROS SERVICOS DE TERCEIROS - PESSOA JURIDICA		325.000,00		
4.0.00.00.00.00.00.00	DESPESAS DE CAPITAL				150,00
4.4.00.00.00.00.00.00	INVESTIMENTOS				150,00
4.4.90.00.00.00.00.00	APLICACOES DIRETAS			150,00	
4.4.90.30.00.00.00.00	MATERIAL DE CONSUMO		50,00		
4.4.90.39.00.00.00.00	OUTROS SERVICOS DE TERCEIROS - PESSOA JURIDICA		50,00		
4.4.90.52.00.00.00.00	EQUIPAMENTOS E MATERIAL PERMANENTE		50,00		
10.01.12.365.0018.2051	MANUTENÇÃO DE CRECHES/ENTIDADES COMUNITÁRIAS				825.000,00
3.0.00.00.00.00.00.00	DESPESAS CORRENTES				825.000,00
3.3.00.00.00.00.00.00	OUTRAS DESPESAS CORRENTES				825.000,00
3.3.50.00.00.00.00.00	TRANSFERENCIAS A INSTITUICOES PRIVADAS SEM FINS LUCRATIVOS			825.000,00	
3.3.50.43.00.00.00.00	SUBVENCOES SOCIAIS		825.000,00		
10.01.12.365.0018.2200	PDDE-EMEI - PROGRAMA DINHEIRO DIRETO NA ESCOLA				285.450,00
3.0.00.00.00.00.00.00	DESPESAS CORRENTES				275.450,00
3.3.00.00.00.00.00.00	OUTRAS DESPESAS CORRENTES				275.450,00
3.3.90.00.00.00.00.00	APLICACOES DIRETAS			275.450,00	
3.3.90.30.00.00.00.00	MATERIAL DE CONSUMO		233.000,00		
3.3.90.33.00.00.00.00	PASSAGENS E DESPESAS COM LOCOMOCAO		50,00		
3.3.90.39.00.00.00.00	OUTROS SERVICOS DE TERCEIROS - PESSOA JURIDICA		42.400,00		
4.0.00.00.00.00.00.00	DESPESAS DE CAPITAL				10.000,00
4.4.00.00.00.00.00.00	INVESTIMENTOS				10.000,00
4.4.90.00.00.00.00.00	APLICACOES DIRETAS			10.000,00	
4.4.90.52.00.00.00.00	EQUIPAMENTOS E MATERIAL PERMANENTE		10.000,00		
10.01.12.365.0018.2209	MANUT. PROGR. BRASIL CARINHOSO-SUPL.CRECHES-MDE-FNDE/MEC				577.260,15
3.0.00.00.00.00.00.00	DESPESAS CORRENTES				577.260,15
3.1.00.00.00.00.00.00	PESSOAL E ENCARGOS SOCIAIS				577.110,15
3.1.90.00.00.00.00.00	APLICACOES DIRETAS			577.110,15	
3.1.90.04.00.00.00.00	CONTRATACAO POR TEMPO DETERMINADO		50,00		
3.1.90.11.00.00.00.00	VENCIMENTOS E VANTAGENS FIXAS - PESSOAL CIVIL		471.960,15		
3.1.90.13.00.00.00.00	OBRIGACOES PATRONAIS		105.000,00		
3.1.90.16.00.00.00.00	OUTRAS DESPESAS VARIÁVEIS - PESSOAL CIVIL		50,00		
3.1.90.94.00.00.00.00	INDENIZACOES TRABALHISTAS		50,00		
3.3.00.00.00.00.00.00	OUTRAS DESPESAS CORRENTES				150,00
TOTAL UNIDADE					13.962.504,94
Interferências Concedidas Unidade					0,00
TOTAL GERAL UNIDADE					13.962.504,94
TOTAL ÓRGÃO					92.549.774,01
Interferências Concedidas Órgão					0,00
TOTAL GERAL ÓRGÃO					92.549.774,01
TOTAL					444.636.923,92
Interferências Concedidas					0,00
TOTAL GERAL					444.636.923,92



CONSOLIDAÇÃO GERAL DOS ELEMENTOS DA DESPESA POR PROJ./ATIV./OP. ESPECIAL - EXERCÍCIO DE 2016

DESPESAS					
ÓRGÃO	10	SECRETARIA MUNICIPAL DE EDUCAÇÃO E CULTURA			
UNIDADE	01	UNIDADES SUBORDINADAS			
CÓDIGO	ESPECIFICAÇÃO	Desdobramento	Elemento	Modalidade de Aplicação	Categoria Econômica
10.01.12.365.0018.2209	MANUT. PROGR. BRASIL CARINHOSO-SUPL.CRECHES-MDE-FNDE/MEC				577.260,15
3.3.50.00.00.00.00.00	TRANSFERENCIAS A INSTITUICOES PRIVADAS SEM FINS LUCRATIVOS			50,00	
3.3.50.43.00.00.00.00	SUBVENCOES SOCIAIS		50,00		
3.3.90.00.00.00.00.00	APLICACOES DIRETAS			100,00	
3.3.90.30.00.00.00.00	MATERIAL DE CONSUMO		50,00		
3.3.90.39.00.00.00.00	OUTROS SERVICOS DE TERCEIROS - PESSOA JURIDICA		50,00		
10.01.12.365.0018.2266	PAGTO SERVIÇOS ESPECIALIZADOS DE CRECHE POR DETERM.JUDICIAL				435.180,00
3.0.00.00.00.00.00.00	DESPESAS CORRENTES				435.180,00
3.3.00.00.00.00.00.00	OUTRAS DESPESAS CORRENTES				435.180,00
3.3.90.00.00.00.00.00	APLICACOES DIRETAS			435.180,00	
3.3.90.39.00.00.00.00	OUTROS SERVICOS DE TERCEIROS - PESSOA JURIDICA		435.180,00		
10.01.12.367.0019.2029	PNAE -ATENDIMENTO EDUCACIONAL ESPECIALIZADO - AEE				121.665,60
3.0.00.00.00.00.00.00	DESPESAS CORRENTES				121.665,60
3.3.00.00.00.00.00.00	OUTRAS DESPESAS CORRENTES				121.665,60
3.3.90.00.00.00.00.00	APLICACOES DIRETAS			121.665,60	
3.3.90.30.00.00.00.00	MATERIAL DE CONSUMO		121.665,60		
10.01.13.392.0020.2058	MANUTENÇÃO DO DEPARTAMENTO DE CULTURA				1.208.047,00
3.0.00.00.00.00.00.00	DESPESAS CORRENTES				1.207.897,00
3.1.00.00.00.00.00.00	PESSOAL E ENCARGOS SOCIAIS				979.565,00
3.1.90.00.00.00.00.00	APLICACOES DIRETAS			979.565,00	
3.1.90.11.00.00.00.00	VENCIMENTOS E VANTAGENS FIXAS - PESSOAL CIVIL		792.255,00		
3.1.90.13.00.00.00.00	OBRIGACOES PATRONAIS		187.210,00		
3.1.90.16.00.00.00.00	OUTRAS DESPESAS VARIAVEIS - PESSOAL CIVIL		50,00		
3.1.90.94.00.00.00.00	INDENIZACOES TRABALHISTAS		50,00		
3.3.00.00.00.00.00.00	OUTRAS DESPESAS CORRENTES				228.332,00
3.3.50.00.00.00.00.00	TRANSFERENCIAS A INSTITUICOES PRIVADAS SEM FINS LUCRATIVOS			50,00	
3.3.50.41.00.00.00.00	CONTRIBUICOES		50,00		
3.3.90.00.00.00.00.00	APLICACOES DIRETAS			228.282,00	
3.3.90.30.00.00.00.00	MATERIAL DE CONSUMO		50,00		
3.3.90.31.00.00.00.00	PREMIACOES CULTURAIS, ARTISTICAS, CIENTIFICAS, DESPORTIVAS E OUTRAS		50,00		
3.3.90.33.00.00.00.00	PASSAGENS E DESPESAS COM LOCOMOCAO		50,00		
3.3.90.39.00.00.00.00	OUTROS SERVICOS DE TERCEIROS - PESSOA JURIDICA		71.400,00		
3.3.90.46.00.00.00.00	AUXILIO-ALIMENTACAO		146.032,00		
3.3.90.49.00.00.00.00	AUXILIO-TRANSPORTE		10.700,00		
4.0.00.00.00.00.00.00	DESPESAS DE CAPITAL				150,00
4.4.00.00.00.00.00.00	INVESTIMENTOS				150,00
4.4.90.00.00.00.00.00	APLICACOES DIRETAS			150,00	
4.4.90.30.00.00.00.00	MATERIAL DE CONSUMO		50,00		
4.4.90.39.00.00.00.00	OUTROS SERVICOS DE TERCEIROS - PESSOA JURIDICA		50,00		
TOTAL UNIDADE					13.962.504,94
Interferências Concedidas Unidade					0,00
TOTAL GERAL UNIDADE					13.962.504,94
TOTAL ÓRGÃO					92.549.774,01
Interferências Concedidas Órgão					0,00
TOTAL GERAL ÓRGÃO					92.549.774,01
TOTAL					444.636.923,92
Interferências Concedidas					0,00
TOTAL GERAL					444.636.923,92



CONSOLIDAÇÃO GERAL DOS ELEMENTOS DA DESPESA POR PROJ./ATIV./OP. ESPECIAL - EXERCÍCIO DE 2016

DESPESAS					
ÓRGÃO	10	SECRETARIA MUNICIPAL DE EDUCAÇÃO E CULTURA			
UNIDADE	01	UNIDADES SUBORDINADAS			
CÓDIGO	ESPECIFICAÇÃO	Desdobramento	Elemento	Modalidade de Aplicação	Categoria Econômica
10.01.13.392.0020.2058	MANUTENÇÃO DO DEPARTAMENTO DE CULTURA				1.208.047,00
4.4.90.52.00.00.00.00	EQUIPAMENTOS E MATERIAL PERMANENTE		50,00		
10.01.13.392.0020.2267	FUNDO MUNICIPAL DE CULTURA-FUNCULTURA				30.000,00
3.0.00.00.00.00.00.00	DESPESAS CORRENTES				30.000,00
3.3.00.00.00.00.00.00	OUTRAS DESPESAS CORRENTES				30.000,00
3.3.50.00.00.00.00.00	TRANSFERENCIAS A INSTITUICOES PRIVADAS SEM FINS LUCRATIVOS			15.000,00	
3.3.50.43.00.00.00.00	SUBVENCOES SOCIAIS		15.000,00		
3.3.90.00.00.00.00.00	APLICACOES DIRETAS			15.000,00	
3.3.90.39.00.00.00.00	OUTROS SERVICOS DE TERCEIROS - PESSOA JURIDICA		15.000,00		
10.01.28.122.0000.3009	RECURSOS PARA PAGAMENTO DE INATIVOS DA SMEC				463.370,00
3.0.00.00.00.00.00.00	DESPESAS CORRENTES				463.370,00
3.1.00.00.00.00.00.00	PESSOAL E ENCARGOS SOCIAIS				463.370,00
3.1.90.00.00.00.00.00	APLICACOES DIRETAS			463.370,00	
3.1.90.01.00.00.00.00	APOSENTADORIAS, RESERVA REMUNERADA E REFORMAS		463.370,00		
TOTAL UNIDADE					13.962.504,94
Interferências Concedidas Unidade					0,00
TOTAL GERAL UNIDADE					13.962.504,94
TOTAL ÓRGÃO					92.549.774,01
Interferências Concedidas Órgão					0,00
TOTAL GERAL ÓRGÃO					92.549.774,01
TOTAL					444.636.923,92
Interferências Concedidas					0,00
TOTAL GERAL					444.636.923,92



CONSOLIDAÇÃO GERAL DOS ELEMENTOS DA DESPESA POR PROJ./ATIV./OP. ESPECIAL - EXERCÍCIO DE 2016

DESPESAS					
ÓRGÃO	10	SECRETARIA MUNICIPAL DE EDUCAÇÃO E CULTURA			
UNIDADE	02	MDE			
CÓDIGO	ESPECIFICAÇÃO	Desdobramento	Elemento	Modalidade de Aplicação	Categoria Econômica
10.02.12.361.0013.2033	TRANSPORTE ESCOLAR P/ENSINO FUNDAMENTAL C/RECURSOS PRÓPRIOS				50,00
3.0.00.00.00.00.00.00	DESPESAS CORRENTES				50,00
3.3.00.00.00.00.00.00	OUTRAS DESPESAS CORRENTES				50,00
3.3.90.00.00.00.00.00	APLICACOES DIRETAS			50,00	
3.3.90.39.00.00.00.00	OUTROS SERVICOS DE TERCEIROS - PESSOA JURIDICA		50,00		
10.02.12.361.0016.2037	MANUTENÇÃO DO ENSINO FUNDAMENTAL COM RECURSOS PRÓPRIOS				9.971.937,00
3.0.00.00.00.00.00.00	DESPESAS CORRENTES				9.971.787,00
3.1.00.00.00.00.00.00	PESSOAL E ENCARGOS SOCIAIS				8.250.150,00
3.1.90.00.00.00.00.00	APLICACOES DIRETAS			8.250.150,00	
3.1.90.04.00.00.00.00	CONTRATAÇÃO POR TEMPO DETERMINADO		50,00		
3.1.90.11.00.00.00.00	VENCIMENTOS E VANTAGENS FIXAS - PESSOAL CIVIL		6.650.000,00		
3.1.90.13.00.00.00.00	OBRIGACOES PATRONAIS		1.600.000,00		
3.1.90.16.00.00.00.00	OUTRAS DESPESAS VARIÁVEIS - PESSOAL CIVIL		50,00		
3.1.90.94.00.00.00.00	INDENIZACOES TRABALHISTAS		50,00		
3.3.00.00.00.00.00.00	OUTRAS DESPESAS CORRENTES				1.721.637,00
3.3.90.00.00.00.00.00	APLICACOES DIRETAS			1.721.637,00	
3.3.90.30.00.00.00.00	MATERIAL DE CONSUMO		50,00		
3.3.90.31.00.00.00.00	PREMIACOES CULTURAIS, ARTISTICAS, CIENTIFICAS, DESPORTIVAS E OUTRAS		50,00		
3.3.90.33.00.00.00.00	PASSAGENS E DESPESAS COM LOCOMOCAO		50,00		
3.3.90.36.00.00.00.00	OUTROS SERVICOS DE TERCEIROS - PESSOA FISICA		50,00		
3.3.90.39.00.00.00.00	OUTROS SERVICOS DE TERCEIROS - PESSOA JURIDICA		536.064,00		
3.3.90.46.00.00.00.00	AUXILIO-ALIMENTACAO		1.005.000,00		
3.3.90.47.00.00.00.00	OBRIGACOES TRIBUTARIAS E CONTRIBUTIVAS		50,00		
3.3.90.49.00.00.00.00	AUXILIO-TRANSPORTE		180.323,00		
4.0.00.00.00.00.00.00	DESPESAS DE CAPITAL				150,00
4.4.00.00.00.00.00.00	INVESTIMENTOS				150,00
4.4.90.00.00.00.00.00	APLICACOES DIRETAS			150,00	
4.4.90.30.00.00.00.00	MATERIAL DE CONSUMO		50,00		
4.4.90.39.00.00.00.00	OUTROS SERVICOS DE TERCEIROS - PESSOA JURIDICA		50,00		
4.4.90.52.00.00.00.00	EQUIPAMENTOS E MATERIAL PERMANENTE		50,00		
10.02.12.361.0016.2038	PDDE-PROGRAMA DINHEIRO DIRETO NA ESCOLA				300,00
3.0.00.00.00.00.00.00	DESPESAS CORRENTES				150,00
3.3.00.00.00.00.00.00	OUTRAS DESPESAS CORRENTES				150,00
3.3.90.00.00.00.00.00	APLICACOES DIRETAS			150,00	
3.3.90.30.00.00.00.00	MATERIAL DE CONSUMO		50,00		
3.3.90.33.00.00.00.00	PASSAGENS E DESPESAS COM LOCOMOCAO		50,00		
3.3.90.39.00.00.00.00	OUTROS SERVICOS DE TERCEIROS - PESSOA JURIDICA		50,00		
4.0.00.00.00.00.00.00	DESPESAS DE CAPITAL				150,00
4.4.00.00.00.00.00.00	INVESTIMENTOS				150,00
TOTAL UNIDADE					31.599.116,34
Interferências Concedidas Unidade					0,00
TOTAL GERAL UNIDADE					31.599.116,34
TOTAL ÓRGÃO					92.549.774,01
Interferências Concedidas Órgão					0,00
TOTAL GERAL ÓRGÃO					92.549.774,01
TOTAL					444.636.923,92
Interferências Concedidas					0,00
TOTAL GERAL					444.636.923,92



CONSOLIDAÇÃO GERAL DOS ELEMENTOS DA DESPESA POR PROJ./ATIV./OP. ESPECIAL - EXERCÍCIO DE 2016

DESPESAS					
ÓRGÃO	10	SECRETARIA MUNICIPAL DE EDUCAÇÃO E CULTURA			
UNIDADE	02	MDE			
CÓDIGO	ESPECIFICAÇÃO	Desdobramento	Elemento	Modalidade de Aplicação	Categoria Econômica
10.02.12.361.0016.2038	PDDE-PROGRAMA DINHEIRO DIRETO NA ESCOLA				300,00
4.4.90.00.00.00.00.00	APLICACOES DIRETAS			150,00	
4.4.90.30.00.00.00.00	MATERIAL DE CONSUMO		50,00		
4.4.90.39.00.00.00.00	OUTROS SERVICOS DE TERCEIROS - PESSOA JURIDICA		50,00		
4.4.90.52.00.00.00.00	EQUIPAMENTOS E MATERIAL PERMANENTE		50,00		
10.02.12.365.0018.2201	PDDE-EMEI -PROGRAMA DINHEIRO DIRETO NA ESCOLA				200,00
3.0.00.00.00.00.00.00	DESPESAS CORRENTES				150,00
3.3.00.00.00.00.00.00	OUTRAS DESPESAS CORRENTES				150,00
3.3.90.00.00.00.00.00	APLICACOES DIRETAS			150,00	
3.3.90.30.00.00.00.00	MATERIAL DE CONSUMO		50,00		
3.3.90.33.00.00.00.00	PASSAGENS E DESPESAS COM LOCOMOCAO		50,00		
3.3.90.39.00.00.00.00	OUTROS SERVICOS DE TERCEIROS - PESSOA JURIDICA		50,00		
4.0.00.00.00.00.00.00	DESPESAS DE CAPITAL				50,00
4.4.00.00.00.00.00.00	INVESTIMENTOS				50,00
4.4.90.00.00.00.00.00	APLICACOES DIRETAS			50,00	
4.4.90.52.00.00.00.00	EQUIPAMENTOS E MATERIAL PERMANENTE		50,00		
10.02.12.365.0018.2204	MANUTENÇÃO DE CRECHES/ENTIDADES COMUNITÁRIAS-MDE				50,00
3.0.00.00.00.00.00.00	DESPESAS CORRENTES				50,00
3.3.00.00.00.00.00.00	OUTRAS DESPESAS CORRENTES				50,00
3.3.50.00.00.00.00.00	TRANSFERENCIAS A INSTITUICOES PRIVADAS SEM FINS LUCRATIVOS			50,00	
3.3.50.43.00.00.00.00	SUBVENCOES SOCIAIS		50,00		
10.02.12.365.0018.2242	MANUTENÇÃO CRECHE - MDE				18.359.397,52
3.0.00.00.00.00.00.00	DESPESAS CORRENTES				18.359.247,52
3.1.00.00.00.00.00.00	PESSOAL E ENCARGOS SOCIAIS				12.727.667,73
3.1.90.00.00.00.00.00	APLICACOES DIRETAS			12.727.667,73	
3.1.90.04.00.00.00.00	CONTRATAÇÃO POR TEMPO DETERMINADO		256.959,38		
3.1.90.11.00.00.00.00	VENCIMENTOS E VANTAGENS FIXAS - PESSOAL CIVIL		10.086.196,04		
3.1.90.13.00.00.00.00	OBRIGACOES PATRONAIS		2.384.412,31		
3.1.90.16.00.00.00.00	OUTRAS DESPESAS VARIÁVEIS - PESSOAL CIVIL		50,00		
3.1.90.94.00.00.00.00	INDENIZACOES TRABALHISTAS		50,00		
3.3.00.00.00.00.00.00	OUTRAS DESPESAS CORRENTES				5.631.579,79
3.3.90.00.00.00.00.00	APLICACOES DIRETAS			5.631.579,79	
3.3.90.30.00.00.00.00	MATERIAL DE CONSUMO		50,00		
3.3.90.36.00.00.00.00	OUTROS SERVICOS DE TERCEIROS - PESSOA FISICA		50,00		
3.3.90.39.00.00.00.00	OUTROS SERVICOS DE TERCEIROS - PESSOA JURIDICA		1.055.376,00		
3.3.90.46.00.00.00.00	AUXILIO-ALIMENTAÇÃO		4.223.683,20		
3.3.90.47.00.00.00.00	OBRIGACOES TRIBUTARIAS E CONTRIBUTIVAS		50,00		
3.3.90.49.00.00.00.00	AUXILIO-TRANSPORTE		352.370,59		
4.0.00.00.00.00.00.00	DESPESAS DE CAPITAL				150,00
4.4.00.00.00.00.00.00	INVESTIMENTOS				150,00
TOTAL UNIDADE					31.599.116,34
Interferências Concedidas Unidade					0,00
TOTAL GERAL UNIDADE					31.599.116,34
TOTAL ÓRGÃO					92.549.774,01
Interferências Concedidas Órgão					0,00
TOTAL GERAL ÓRGÃO					92.549.774,01
TOTAL					444.636.923,92
Interferências Concedidas					0,00
TOTAL GERAL					444.636.923,92



CONSOLIDAÇÃO GERAL DOS ELEMENTOS DA DESPESA POR PROJ./ATIV./OP. ESPECIAL - EXERCÍCIO DE 2016

DESPESAS					
ÓRGÃO	10	SECRETARIA MUNICIPAL DE EDUCAÇÃO E CULTURA			
UNIDADE	02	MDE			
CÓDIGO	ESPECIFICAÇÃO	Desdobramento	Elemento	Modalidade de Aplicação	Categoria Econômica
10.02.12.365.0018.2242	MANUTENÇÃO CRECHE - MDE				18.359.397,52
4.4.90.00.00.00.00.00	APLICACOES DIRETAS			150,00	
4.4.90.30.00.00.00.00	MATERIAL DE CONSUMO		50,00		
4.4.90.39.00.00.00.00	OUTROS SERVICOS DE TERCEIROS - PESSOA JURIDICA		50,00		
4.4.90.52.00.00.00.00	EQUIPAMENTOS E MATERIAL PERMANENTE		50,00		
10.02.12.365.0018.2243	MANUTENÇÃO PRÉ-ESCOLA - MDE				3.267.181,82
3.0.00.00.00.00.00.00	DESPESAS CORRENTES				3.267.181,82
3.1.00.00.00.00.00.00	PESSOAL E ENCARGOS SOCIAIS				2.719.852,62
3.1.90.00.00.00.00.00	APLICACOES DIRETAS			2.719.852,62	
3.1.90.04.00.00.00.00	CONTRATAÇÃO POR TEMPO DETERMINADO		39.557,38		
3.1.90.11.00.00.00.00	VENCIMENTOS E VANTAGENS FIXAS - PESSOAL CIVIL		2.167.916,56		
3.1.90.13.00.00.00.00	OBRIGACOES PATRONAIS		512.278,68		
3.1.90.16.00.00.00.00	OUTRAS DESPESAS VARIÁVEIS - PESSOAL CIVIL		50,00		
3.1.90.94.00.00.00.00	INDENIZACOES TRABALHISTAS		50,00		
3.3.00.00.00.00.00.00	OUTRAS DESPESAS CORRENTES				547.329,20
3.3.90.00.00.00.00.00	APLICACOES DIRETAS			547.329,20	
3.3.90.46.00.00.00.00	AUXILIO-ALIMENTAÇÃO		516.727,20		
3.3.90.49.00.00.00.00	AUXILIO-TRANSPORTE		30.602,00		
TOTAL UNIDADE					31.599.116,34
Interferências Concedidas Unidade					0,00
TOTAL GERAL UNIDADE					31.599.116,34
TOTAL ÓRGÃO					92.549.774,01
Interferências Concedidas Órgão					0,00
TOTAL GERAL ÓRGÃO					92.549.774,01
TOTAL					444.636.923,92
Interferências Concedidas					0,00
TOTAL GERAL					444.636.923,92



CONSOLIDAÇÃO GERAL DOS ELEMENTOS DA DESPESA POR PROJ./ATIV./OP. ESPECIAL - EXERCÍCIO DE 2016

DESPESAS					
ÓRGÃO	10	SECRETARIA MUNICIPAL DE EDUCAÇÃO E CULTURA			
UNIDADE	03	FUNDEB			
CÓDIGO	ESPECIFICAÇÃO	Desdobramento	Elemento	Modalidade de Aplicação	Categoria Econômica
10.03.12.361.0013.2034	TRANSPORTE ESCOLAR P/ ENSINO FUNDAMENTAL COM RECURSOS-FUNDEB				50,00
3.0.00.00.00.00.00.00	DESPESAS CORRENTES				50,00
3.3.00.00.00.00.00.00	OUTRAS DESPESAS CORRENTES				50,00
3.3.90.00.00.00.00.00	APLICACOES DIRETAS			50,00	
3.3.90.39.00.00.00.00	OUTROS SERVICOS DE TERCEIROS - PESSOA JURIDICA		50,00		
10.03.12.361.0016.1037	AMPLIAÇÃO ESCOLA DE EDUCAÇÃO FUNDAMENTAL				50,00
4.0.00.00.00.00.00.00	DESPESAS DE CAPITAL				50,00
4.4.00.00.00.00.00.00	INVESTIMENTOS				50,00
4.4.90.00.00.00.00.00	APLICACOES DIRETAS			50,00	
4.4.90.51.00.00.00.00	OBRAS E INSTALACOES		50,00		
10.03.12.361.0016.2039	MANUTENÇÃO ENSINO FUNDAMENTAL-FUNDEB-SERVIDORES				1.525.782,55
3.0.00.00.00.00.00.00	DESPESAS CORRENTES				1.525.782,55
3.1.00.00.00.00.00.00	PESSOAL E ENCARGOS SOCIAIS				1.525.782,55
3.1.90.00.00.00.00.00	APLICACOES DIRETAS			1.525.782,55	
3.1.90.11.00.00.00.00	VENCIMENTOS E VANTAGENS FIXAS - PESSOAL CIVIL		1.222.690,00		
3.1.90.13.00.00.00.00	OBRIGACOES PATRONAIS		260.316,00		
3.1.90.16.00.00.00.00	OUTRAS DESPESAS VARIAVEIS - PESSOAL CIVIL		42.726,55		
3.1.90.94.00.00.00.00	INDENIZACOES TRABALHISTAS		50,00		
10.03.12.361.0016.2040	MANUTENÇÃO DO ENSINO FUNDAMENTAL -FUNDEB-PROFESSORES				33.945.909,71
3.0.00.00.00.00.00.00	DESPESAS CORRENTES				33.945.759,71
3.1.00.00.00.00.00.00	PESSOAL E ENCARGOS SOCIAIS				30.603.782,71
3.1.90.00.00.00.00.00	APLICACOES DIRETAS			30.603.782,71	
3.1.90.04.00.00.00.00	CONTRATAÇÃO POR TEMPO DETERMINADO		234.110,50		
3.1.90.11.00.00.00.00	VENCIMENTOS E VANTAGENS FIXAS - PESSOAL CIVIL		24.564.888,95		
3.1.90.13.00.00.00.00	OBRIGACOES PATRONAIS		5.804.683,26		
3.1.90.16.00.00.00.00	OUTRAS DESPESAS VARIAVEIS - PESSOAL CIVIL		50,00		
3.1.90.94.00.00.00.00	INDENIZACOES TRABALHISTAS		50,00		
3.3.00.00.00.00.00.00	OUTRAS DESPESAS CORRENTES				3.341.977,00
3.3.90.00.00.00.00.00	APLICACOES DIRETAS			3.341.977,00	
3.3.90.30.00.00.00.00	MATERIAL DE CONSUMO		50,00		
3.3.90.39.00.00.00.00	OUTROS SERVICOS DE TERCEIROS - PESSOA JURIDICA		50,00		
3.3.90.46.00.00.00.00	AUXILIO-ALIMENTAÇÃO		3.341.877,00		
4.0.00.00.00.00.00.00	DESPESAS DE CAPITAL				150,00
4.4.00.00.00.00.00.00	INVESTIMENTOS				150,00
4.4.90.00.00.00.00.00	APLICACOES DIRETAS			150,00	
4.4.90.30.00.00.00.00	MATERIAL DE CONSUMO		50,00		
4.4.90.39.00.00.00.00	OUTROS SERVICOS DE TERCEIROS - PESSOA JURIDICA		50,00		
4.4.90.52.00.00.00.00	EQUIPAMENTOS E MATERIAL PERMANENTE		50,00		
TOTAL UNIDADE					46.988.152,73
Interferências Concedidas Unidade					0,00
TOTAL GERAL UNIDADE					46.988.152,73
TOTAL ÓRGÃO					92.549.774,01
Interferências Concedidas Órgão					0,00
TOTAL GERAL ÓRGÃO					92.549.774,01
TOTAL					444.636.923,92
Interferências Concedidas					0,00
TOTAL GERAL					444.636.923,92



CONSOLIDAÇÃO GERAL DOS ELEMENTOS DA DESPESA POR PROJ./ATIV./OP. ESPECIAL - EXERCÍCIO DE 2016

DESPESAS					
ÓRGÃO	10	SECRETARIA MUNICIPAL DE EDUCAÇÃO E CULTURA			
UNIDADE	03	FUNDEB			
CÓDIGO	ESPECIFICAÇÃO	Desdobramento	Elemento	Modalidade de Aplicação	Categoria Econômica
10.03.12.361.0016.2203	PDDE-EMEF-PROGRAMA DINHEIRO DIRETO NA ESCOLA				150,00
3.0.00.00.00.00.00.00	DESPESAS CORRENTES				100,00
3.3.00.00.00.00.00.00	OUTRAS DESPESAS CORRENTES				100,00
3.3.90.00.00.00.00.00	APLICACOES DIRETAS			100,00	
3.3.90.30.00.00.00.00	MATERIAL DE CONSUMO		50,00		
3.3.90.39.00.00.00.00	OUTROS SERVICOS DE TERCEIROS - PESSOA JURIDICA		50,00		
4.0.00.00.00.00.00.00	DESPESAS DE CAPITAL				50,00
4.4.00.00.00.00.00.00	INVESTIMENTOS				50,00
4.4.90.00.00.00.00.00	APLICACOES DIRETAS			50,00	
4.4.90.52.00.00.00.00	EQUIPAMENTOS E MATERIAL PERMANENTE		50,00		
10.03.12.365.0013.2048	TRANSPORTE ESCOLAR / EDUCAÇÃO INFANTIL - FUNDEB				60.557,43
3.0.00.00.00.00.00.00	DESPESAS CORRENTES				60.557,43
3.3.00.00.00.00.00.00	OUTRAS DESPESAS CORRENTES				60.557,43
3.3.90.00.00.00.00.00	APLICACOES DIRETAS			60.557,43	
3.3.90.39.00.00.00.00	OUTROS SERVICOS DE TERCEIROS - PESSOA JURIDICA		60.557,43		
10.03.12.365.0014.2054	MANUTENÇÃO PRÉ-ESCOLA - FUNDEB - PROFESSORES				4.343.754,13
3.0.00.00.00.00.00.00	DESPESAS CORRENTES				4.343.754,13
3.1.00.00.00.00.00.00	PESSOAL E ENCARGOS SOCIAIS				4.343.754,13
3.1.90.00.00.00.00.00	APLICACOES DIRETAS			4.343.754,13	
3.1.90.04.00.00.00.00	CONTRATAÇÃO POR TEMPO DETERMINADO		50,00		
3.1.90.11.00.00.00.00	VENCIMENTOS E VANTAGENS FIXAS - PESSOAL CIVIL		3.513.390,06		
3.1.90.13.00.00.00.00	OBRIGACOES PATRONAIS		830.214,07		
3.1.90.16.00.00.00.00	OUTRAS DESPESAS VARIÁVEIS - PESSOAL CIVIL		50,00		
3.1.90.94.00.00.00.00	INDENIZACOES TRABALHISTAS		50,00		
10.03.12.365.0018.1034	AMPLIAÇÃO ESCOLAS DE EDUCAÇÃO INFANTIL				50,00
4.0.00.00.00.00.00.00	DESPESAS DE CAPITAL				50,00
4.4.00.00.00.00.00.00	INVESTIMENTOS				50,00
4.4.90.00.00.00.00.00	APLICACOES DIRETAS			50,00	
4.4.90.51.00.00.00.00	OBRAS E INSTALACOES		50,00		
10.03.12.365.0018.2052	MANUTENÇÃO DE CRECHES COMUNITÁRIAS COM RECURSOS DO FUNDEB				50,00
3.0.00.00.00.00.00.00	DESPESAS CORRENTES				50,00
3.3.00.00.00.00.00.00	OUTRAS DESPESAS CORRENTES				50,00
3.3.50.00.00.00.00.00	TRANSFERENCIAS A INSTITUICOES PRIVADAS SEM FINS LUCRATIVOS			50,00	
3.3.50.43.00.00.00.00	SUBVENCOES SOCIAIS		50,00		
10.03.12.365.0018.2053	MANUTENÇÃO DA EDUCAÇÃO INFANTIL - FUNDEB- PROFESSORES				2.878.262,43
3.0.00.00.00.00.00.00	DESPESAS CORRENTES				2.878.112,43
3.1.00.00.00.00.00.00	PESSOAL E ENCARGOS SOCIAIS				2.877.962,43
3.1.90.00.00.00.00.00	APLICACOES DIRETAS			2.877.962,43	
3.1.90.04.00.00.00.00	CONTRATAÇÃO POR TEMPO DETERMINADO		50,00		
TOTAL UNIDADE					46.988.152,73
Interferências Concedidas Unidade					0,00
TOTAL GERAL UNIDADE					46.988.152,73
TOTAL ÓRGÃO					92.549.774,01
Interferências Concedidas Órgão					0,00
TOTAL GERAL ÓRGÃO					92.549.774,01
TOTAL					444.636.923,92
Interferências Concedidas					0,00
TOTAL GERAL					444.636.923,92



CONSOLIDAÇÃO GERAL DOS ELEMENTOS DA DESPESA POR PROJ./ATIV./OP. ESPECIAL - EXERCÍCIO DE 2016

DESPESAS					
ÓRGÃO	10	SECRETARIA MUNICIPAL DE EDUCAÇÃO E CULTURA			
UNIDADE	03	FUNDEB			
CÓDIGO	ESPECIFICAÇÃO	Desdobramento	Elemento	Modalidade de Aplicação	Categoria Econômica
10.03.12.365.0018.2053	MANUTENÇÃO DA EDUCAÇÃO INFANTIL - FUNDEB- PROFESSORES				2.878.262,43
3.1.90.11.00.00.00.00	VENCIMENTOS E VANTAGENS FIXAS - PESSOAL CIVIL		2.327.762,22		
3.1.90.13.00.00.00.00	OBRIGACOES PATRONAIS		550.050,21		
3.1.90.16.00.00.00.00	OUTRAS DESPESAS VARIÁVEIS - PESSOAL CIVIL		50,00		
3.1.90.94.00.00.00.00	INDENIZACOES TRABALHISTAS		50,00		
3.3.00.00.00.00.00.00	OUTRAS DESPESAS CORRENTES				150,00
3.3.90.00.00.00.00.00	APLICACOES DIRETAS			150,00	
3.3.90.30.00.00.00.00	MATERIAL DE CONSUMO		50,00		
3.3.90.39.00.00.00.00	OUTROS SERVICOS DE TERCEIROS - PESSOA JURIDICA		50,00		
3.3.90.46.00.00.00.00	AUXILIO-ALIMENTACAO		50,00		
4.0.00.00.00.00.00.00	DESPESAS DE CAPITAL				150,00
4.4.00.00.00.00.00.00	INVESTIMENTOS				150,00
4.4.90.00.00.00.00.00	APLICACOES DIRETAS			150,00	
4.4.90.30.00.00.00.00	MATERIAL DE CONSUMO		50,00		
4.4.90.39.00.00.00.00	OUTROS SERVICOS DE TERCEIROS - PESSOA JURIDICA		50,00		
4.4.90.52.00.00.00.00	EQUIPAMENTOS E MATERIAL PERMANENTE		50,00		
10.03.12.365.0018.2202	PDDE-EMEI-PROGRAMA DINHEIRO DIRETO NA ESCOLA				150,00
3.0.00.00.00.00.00.00	DESPESAS CORRENTES				100,00
3.3.00.00.00.00.00.00	OUTRAS DESPESAS CORRENTES				100,00
3.3.90.00.00.00.00.00	APLICACOES DIRETAS			100,00	
3.3.90.30.00.00.00.00	MATERIAL DE CONSUMO		50,00		
3.3.90.39.00.00.00.00	OUTROS SERVICOS DE TERCEIROS - PESSOA JURIDICA		50,00		
4.0.00.00.00.00.00.00	DESPESAS DE CAPITAL				50,00
4.4.00.00.00.00.00.00	INVESTIMENTOS				50,00
4.4.90.00.00.00.00.00	APLICACOES DIRETAS			50,00	
4.4.90.52.00.00.00.00	EQUIPAMENTOS E MATERIAL PERMANENTE		50,00		
10.03.12.366.0015.2056	MANUTENÇÃO DO EJA - FUNDEB- PROFESSORES				2.944.192,10
3.0.00.00.00.00.00.00	DESPESAS CORRENTES				2.944.192,10
3.1.00.00.00.00.00.00	PESSOAL E ENCARGOS SOCIAIS				2.944.192,10
3.1.90.00.00.00.00.00	APLICACOES DIRETAS			2.944.192,10	
3.1.90.11.00.00.00.00	VENCIMENTOS E VANTAGENS FIXAS - PESSOAL CIVIL		2.381.373,53		
3.1.90.13.00.00.00.00	OBRIGACOES PATRONAIS		562.718,57		
3.1.90.16.00.00.00.00	OUTRAS DESPESAS VARIÁVEIS - PESSOAL CIVIL		50,00		
3.1.90.94.00.00.00.00	INDENIZACOES TRABALHISTAS		50,00		
10.03.12.367.0019.2057	MANUTENÇÃO DA EDUCAÇÃO ESPECIAL - FUNDEB -PROFESSORES				939.279,13
3.0.00.00.00.00.00.00	DESPESAS CORRENTES				939.279,13
3.1.00.00.00.00.00.00	PESSOAL E ENCARGOS SOCIAIS				939.229,13
3.1.90.00.00.00.00.00	APLICACOES DIRETAS			939.229,13	
3.1.90.04.00.00.00.00	CONTRATAÇÃO POR TEMPO DETERMINADO		50,00		
TOTAL UNIDADE					46.988.152,73
Interferências Concedidas Unidade					0,00
TOTAL GERAL UNIDADE					46.988.152,73
TOTAL ÓRGÃO					92.549.774,01
Interferências Concedidas Órgão					0,00
TOTAL GERAL ÓRGÃO					92.549.774,01
TOTAL					444.636.923,92
Interferências Concedidas					0,00
TOTAL GERAL					444.636.923,92



CONSOLIDAÇÃO GERAL DOS ELEMENTOS DA DESPESA POR PROJ./ATIV./OP. ESPECIAL - EXERCÍCIO DE 2016

DESPESAS					
ÓRGÃO	10	SECRETARIA MUNICIPAL DE EDUCAÇÃO E CULTURA			
UNIDADE	03	FUNDEB			
CÓDIGO	ESPECIFICAÇÃO	Desdobramento	Elemento	Modalidade de Aplicação	Categoria Econômica
10.03.12.367.0019.2057	MANUTENÇÃO DA EDUCAÇÃO ESPECIAL - FUNDEB -PROFESSORES				939.279,13
3.1.90.11.00.00.00.00	VENCIMENTOS E VANTAGENS FIXAS - PESSOAL CIVIL		759.588,39		
3.1.90.13.00.00.00.00	OBRIGACOES PATRONAIS		179.490,74		
3.1.90.16.00.00.00.00	OUTRAS DESPESAS VARIAVEIS - PESSOAL CIVIL		50,00		
3.1.90.94.00.00.00.00	INDENIZACOES TRABALHISTAS		50,00		
3.3.00.00.00.00.00.00	OUTRAS DESPESAS CORRENTES				50,00
3.3.90.00.00.00.00.00	APLICACOES DIRETAS			50,00	
3.3.90.39.00.00.00.00	OUTROS SERVICOS DE TERCEIROS - PESSOA JURIDICA		50,00		
10.03.12.367.0019.2229	REPASSE DE RECURSOS À APAE-FUNDEB				349.915,25
3.0.00.00.00.00.00.00	DESPESAS CORRENTES				349.915,25
3.3.00.00.00.00.00.00	OUTRAS DESPESAS CORRENTES				349.915,25
3.3.50.00.00.00.00.00	TRANSFERENCIAS A INSTITUICOES PRIVADAS SEM FINS LUCRATIVOS			349.915,25	
3.3.50.43.00.00.00.00	SUBVENCOES SOCIAIS		349.915,25		
TOTAL UNIDADE					46.988.152,73
Interferências Concedidas Unidade					0,00
TOTAL GERAL UNIDADE					46.988.152,73
TOTAL ÓRGÃO					92.549.774,01
Interferências Concedidas Órgão					0,00
TOTAL GERAL ÓRGÃO					92.549.774,01
TOTAL					444.636.923,92
Interferências Concedidas					0,00
TOTAL GERAL					444.636.923,92



CONSOLIDAÇÃO GERAL DOS ELEMENTOS DA DESPESA POR PROJ./ATIV./OP. ESPECIAL - EXERCÍCIO DE 2016

DESPESAS					
ÓRGÃO	11	SECRETARIA MUN.DESENV. ECON.TURISMO, CIÊNCIA E TECNOL			
UNIDADE	01	UNIDADES SUBORDINADAS			
CÓDIGO	ESPECIFICAÇÃO	Desdobramento	Elemento	Modalidade de Aplicação	Categoria Econômica
11.01.22.661.0043.2063	CONCESSÃO DE INCENT. A EMPRESAS LEIS 6.227 E 6.388				231.000,00
3.0.00.00.00.00.00.00	DESPESAS CORRENTES				231.000,00
3.3.00.00.00.00.00.00	OUTRAS DESPESAS CORRENTES				231.000,00
3.3.90.00.00.00.00.00	APLICACOES DIRETAS			231.000,00	
3.3.90.30.00.00.00.00	MATERIAL DE CONSUMO		1.000,00		
3.3.90.39.00.00.00.00	OUTROS SERVICOS DE TERCEIROS - PESSOA JURIDICA		230.000,00		
11.01.23.122.0002.2059	MANUT DA SEC.MUN. DESENV. ECON TURISMO, CIÊNCIA E TECN.				4.413.067,00
3.0.00.00.00.00.00.00	DESPESAS CORRENTES				4.412.067,00
3.1.00.00.00.00.00.00	PESSOAL E ENCARGOS SOCIAIS				2.245.010,00
3.1.90.00.00.00.00.00	APLICACOES DIRETAS			2.245.010,00	
3.1.90.04.00.00.00.00	CONTRATAÇÃO POR TEMPO DETERMINADO		10,00		
3.1.90.11.00.00.00.00	VENCIMENTOS E VANTAGENS FIXAS - PESSOAL CIVIL		1.749.000,00		
3.1.90.13.00.00.00.00	OBRIGACOES PATRONAIS		414.000,00		
3.1.90.16.00.00.00.00	OUTRAS DESPESAS VARIÁVEIS - PESSOAL CIVIL		5.000,00		
3.1.90.94.00.00.00.00	INDENIZACOES TRABALHISTAS		77.000,00		
3.3.00.00.00.00.00.00	OUTRAS DESPESAS CORRENTES				2.167.057,00
3.3.90.00.00.00.00.00	APLICACOES DIRETAS			2.167.057,00	
3.3.90.30.00.00.00.00	MATERIAL DE CONSUMO		300.000,00		
3.3.90.33.00.00.00.00	PASSAGENS E DESPESAS COM LOCOMOÇÃO		5.000,00		
3.3.90.36.00.00.00.00	OUTROS SERVICOS DE TERCEIROS - PESSOA FISICA		6.000,00		
3.3.90.39.00.00.00.00	OUTROS SERVICOS DE TERCEIROS - PESSOA JURIDICA		1.600.000,00		
3.3.90.46.00.00.00.00	AUXILIO-ALIMENTAÇÃO		215.000,00		
3.3.90.47.00.00.00.00	OBRIGACOES TRIBUTARIAS E CONTRIBUTIVAS		5.000,00		
3.3.90.49.00.00.00.00	AUXILIO-TRANSPORTE		36.057,00		
4.0.00.00.00.00.00.00	DESPESAS DE CAPITAL				1.000,00
4.4.00.00.00.00.00.00	INVESTIMENTOS				1.000,00
4.4.90.00.00.00.00.00	APLICACOES DIRETAS			1.000,00	
4.4.90.52.00.00.00.00	EQUIPAMENTOS E MATERIAL PERMANENTE		1.000,00		
11.01.23.695.0045.1067	MANUT.REF.AMPL.PARQUE EVENTOS/AUTÓDROMO				50.000,00
4.0.00.00.00.00.00.00	DESPESAS DE CAPITAL				50.000,00
4.4.00.00.00.00.00.00	INVESTIMENTOS				50.000,00
4.4.90.00.00.00.00.00	APLICACOES DIRETAS			50.000,00	
4.4.90.51.00.00.00.00	OBRAS E INSTALACOES		50.000,00		
11.01.23.695.0045.1073	REVITALIZAÇÃO DO PARQUE DA CRUZ/GRUTA/OKTOBERFEST				100.000,00
4.0.00.00.00.00.00.00	DESPESAS DE CAPITAL				100.000,00
4.4.00.00.00.00.00.00	INVESTIMENTOS				100.000,00
4.4.90.00.00.00.00.00	APLICACOES DIRETAS			100.000,00	
4.4.90.51.00.00.00.00	OBRAS E INSTALACOES		100.000,00		
11.01.23.695.0045.2060	OKTOBERFEST, CARNAVAL E OUTROS EVENTOS				202.000,00
3.0.00.00.00.00.00.00	DESPESAS CORRENTES				202.000,00
TOTAL UNIDADE					5.267.067,00
Interferências Concedidas Unidade					0,00
TOTAL GERAL UNIDADE					5.267.067,00
TOTAL ÓRGÃO					5.267.067,00
Interferências Concedidas Órgão					0,00
TOTAL GERAL ÓRGÃO					5.267.067,00
TOTAL					444.636.923,92
Interferências Concedidas					0,00
TOTAL GERAL					444.636.923,92



CONSOLIDAÇÃO GERAL DOS ELEMENTOS DA DESPESA POR PROJ./ATIV./OP. ESPECIAL - EXERCÍCIO DE 2016

DESPESAS					
ÓRGÃO	11	SECRETARIA MUN.DESENV. ECON.TURISMO, CIÊNCIA E TECNOL			
UNIDADE	01	UNIDADES SUBORDINADAS			
CÓDIGO	ESPECIFICAÇÃO	Desdobramento	Elemento	Modalidade de Aplicação	Categoria Econômica
11.01.23.695.0045.2060	OKTOBERFEST, CARNAVAL E OUTROS EVENTOS				202.000,00
3.3.00.00.00.00.00.00	OUTRAS DESPESAS CORRENTES				202.000,00
3.3.50.00.00.00.00.00	TRANSFERENCIAS A INSTITUICOES PRIVADAS SEM FINS LUCRATIVOS			180.000,00	
3.3.50.41.00.00.00.00	CONTRIBUICOES		180.000,00		
3.3.90.00.00.00.00.00	APLICACOES DIRETAS			22.000,00	
3.3.90.31.00.00.00.00	PREMIACOES CULTURAIS, ARTISTICAS, CIENTIFICAS, DESPORTIVAS E OUTRAS		2.000,00		
3.3.90.39.00.00.00.00	OUTROS SERVICOS DE TERCEIROS - PESSOA JURIDICA		20.000,00		
11.01.23.695.0045.2061	REPASSE DE RECURSOS A ENTIDADES				10.000,00
3.0.00.00.00.00.00.00	DESPESAS CORRENTES				5.000,00
3.3.00.00.00.00.00.00	OUTRAS DESPESAS CORRENTES				5.000,00
3.3.50.00.00.00.00.00	TRANSFERENCIAS A INSTITUICOES PRIVADAS SEM FINS LUCRATIVOS			5.000,00	
3.3.50.41.00.00.00.00	CONTRIBUICOES		5.000,00		
4.0.00.00.00.00.00.00	DESPESAS DE CAPITAL				5.000,00
4.4.00.00.00.00.00.00	INVESTIMENTOS				5.000,00
4.4.50.00.00.00.00.00	TRANSFERENCIAS A INSTITUICOES PRIVADAS SEM FINS LUCRATIVOS			5.000,00	
4.4.50.42.00.00.00.00	AUXILIOS		5.000,00		
11.01.23.695.0049.2251	REPASSE RECURSOS CARNAVAL				150.000,00
3.0.00.00.00.00.00.00	DESPESAS CORRENTES				150.000,00
3.3.00.00.00.00.00.00	OUTRAS DESPESAS CORRENTES				150.000,00
3.3.50.00.00.00.00.00	TRANSFERENCIAS A INSTITUICOES PRIVADAS SEM FINS LUCRATIVOS			150.000,00	
3.3.50.41.00.00.00.00	CONTRIBUICOES		150.000,00		
11.01.26.781.0047.2064	CONVÊNIO COM O AERoclUBE, CFE LEI				50.000,00
3.0.00.00.00.00.00.00	DESPESAS CORRENTES				50.000,00
3.3.00.00.00.00.00.00	OUTRAS DESPESAS CORRENTES				50.000,00
3.3.50.00.00.00.00.00	TRANSFERENCIAS A INSTITUICOES PRIVADAS SEM FINS LUCRATIVOS			50.000,00	
3.3.50.41.00.00.00.00	CONTRIBUICOES		50.000,00		
11.01.27.122.0002.2245	PROTOCOLO DE AÇÃO CONJUNTA COM A SUSEPE				10.000,00
3.0.00.00.00.00.00.00	DESPESAS CORRENTES				10.000,00
3.3.00.00.00.00.00.00	OUTRAS DESPESAS CORRENTES				10.000,00
3.3.30.00.00.00.00.00	TRANSFERENCIAS A ESTADOS E AO DISTRITO FEDERAL			10.000,00	
3.3.30.41.00.00.00.00	CONTRIBUICOES		10.000,00		
11.01.27.695.0045.1109	AMPLIAÇÃO CALÇADÃO RUA MARECHAL FLORIANO				51.000,00
4.0.00.00.00.00.00.00	DESPESAS DE CAPITAL				51.000,00
4.4.00.00.00.00.00.00	INVESTIMENTOS				51.000,00
4.4.90.00.00.00.00.00	APLICACOES DIRETAS			51.000,00	
4.4.90.51.00.00.00.00	OBRAS E INSTALACOES		51.000,00		
TOTAL UNIDADE					5.267.067,00
Interferências Concedidas Unidade					0,00
TOTAL GERAL UNIDADE					5.267.067,00
TOTAL ÓRGÃO					5.267.067,00
Interferências Concedidas Órgão					0,00
TOTAL GERAL ÓRGÃO					5.267.067,00
TOTAL					444.636.923,92
Interferências Concedidas					0,00
TOTAL GERAL					444.636.923,92



CONSOLIDAÇÃO GERAL DOS ELEMENTOS DA DESPESA POR PROJ./ATIV./OP. ESPECIAL - EXERCÍCIO DE 2016

DESPESAS					
ÓRGÃO	12	SECRETARIA MUNICIPAL DE SAÚDE			
UNIDADE	01	FUNDO MUNICIPAL DA SAÚDE C/ RECURSOS MUNICÍPIO			
CÓDIGO	ESPECIFICAÇÃO	Desdobramento	Elemento	Modalidade de Aplicação	Categoria Econômica
12.01.10.301.0022.1173	CONSELHO MUNICIPAL DE SAÚDE				1.307,92
3.0.00.00.00.00.00.00	DESPESAS CORRENTES				100,00
3.3.00.00.00.00.00.00	OUTRAS DESPESAS CORRENTES				100,00
3.3.90.00.00.00.00.00	APLICACOES DIRETAS			100,00	
3.3.90.30.00.00.00.00	MATERIAL DE CONSUMO		100,00		
4.0.00.00.00.00.00.00	DESPESAS DE CAPITAL				1.207,92
4.4.00.00.00.00.00.00	INVESTIMENTOS				1.207,92
4.4.90.00.00.00.00.00	APLICACOES DIRETAS			1.207,92	
4.4.90.52.00.00.00.00	EQUIPAMENTOS E MATERIAL PERMANENTE		1.207,92		
12.01.10.301.0022.2066	COLETA DE LIXO SÉPTICO E REMESSA PARA DESTINO FINAL				80.000,00
3.0.00.00.00.00.00.00	DESPESAS CORRENTES				80.000,00
3.3.00.00.00.00.00.00	OUTRAS DESPESAS CORRENTES				80.000,00
3.3.90.00.00.00.00.00	APLICACOES DIRETAS			80.000,00	
3.3.90.39.00.00.00.00	OUTROS SERVICOS DE TERCEIROS - PESSOA JURIDICA		75.000,00		
3.3.90.92.00.00.00.00	DESPESAS DE EXERCICIOS ANTERIORES		5.000,00		
12.01.10.301.0022.2067	ESF - SAÚDE DA FAMÍLIA E SAÚDE BUCAL				5.388.522,60
3.0.00.00.00.00.00.00	DESPESAS CORRENTES				5.388.522,60
3.1.00.00.00.00.00.00	PESSOAL E ENCARGOS SOCIAIS				4.758.519,00
3.1.50.00.00.00.00.00	TRANSFERENCIAS A INSTITUICOES PRIVADAS SEM FINS LUCRATIVOS			1.287.782,00	
3.1.50.11.00.00.00.00	VENCIMENTOS E VANTAGENS FIXAS - PESSOAL CIVIL		880.632,00		
3.1.50.13.00.00.00.00	OBRIGACOES PATRONAIS		407.150,00		
3.1.90.00.00.00.00.00	APLICACOES DIRETAS			3.470.737,00	
3.1.90.04.00.00.00.00	CONTRATAÇÃO POR TEMPO DETERMINADO		1,00		
3.1.90.11.00.00.00.00	VENCIMENTOS E VANTAGENS FIXAS - PESSOAL CIVIL		2.061.661,00		
3.1.90.13.00.00.00.00	OBRIGACOES PATRONAIS		1.404.074,00		
3.1.90.16.00.00.00.00	OUTRAS DESPESAS VARIÁVEIS - PESSOAL CIVIL		5.000,00		
3.1.90.94.00.00.00.00	INDENIZACOES TRABALHISTAS		1,00		
3.3.00.00.00.00.00.00	OUTRAS DESPESAS CORRENTES				630.003,60
3.3.90.00.00.00.00.00	APLICACOES DIRETAS			630.003,60	
3.3.90.39.00.00.00.00	OUTROS SERVICOS DE TERCEIROS - PESSOA JURIDICA		100.296,00		
3.3.90.46.00.00.00.00	AUXILIO-ALIMENTAÇÃO		478.573,60		
3.3.90.47.00.00.00.00	OBRIGACOES TRIBUTARIAS E CONTRIBUTIVAS		23.394,00		
3.3.90.49.00.00.00.00	AUXILIO-TRANSPORTE		27.739,00		
3.3.90.92.00.00.00.00	DESPESAS DE EXERCICIOS ANTERIORES		1,00		
12.01.10.301.0022.2068	PACS - AGENTES COMUNITÁRIOS DE SAÚDE				1.594.835,00
3.0.00.00.00.00.00.00	DESPESAS CORRENTES				1.594.835,00
3.1.00.00.00.00.00.00	PESSOAL E ENCARGOS SOCIAIS				912.053,00
3.1.50.00.00.00.00.00	TRANSFERENCIAS A INSTITUICOES PRIVADAS SEM FINS LUCRATIVOS			242.052,00	
3.1.50.11.00.00.00.00	VENCIMENTOS E VANTAGENS FIXAS - PESSOAL CIVIL		170.270,00		
TOTAL UNIDADE					50.398.531,37
Interferências Concedidas Unidade					0,00
TOTAL GERAL UNIDADE					50.398.531,37
TOTAL ÓRGÃO					143.436.858,48
Interferências Concedidas Órgão					0,00
TOTAL GERAL ÓRGÃO					143.436.858,48
TOTAL					444.636.923,92
Interferências Concedidas					0,00
TOTAL GERAL					444.636.923,92



CONSOLIDAÇÃO GERAL DOS ELEMENTOS DA DESPESA POR PROJ./ATIV./OP. ESPECIAL - EXERCÍCIO DE 2016

DESPESAS					
ÓRGÃO	12	SECRETARIA MUNICIPAL DE SAÚDE			
UNIDADE	01	FUNDO MUNICIPAL DA SAÚDE C/ RECURSOS MUNICÍPIO			
CÓDIGO	ESPECIFICAÇÃO	Desdobramento	Elemento	Modalidade de Aplicação	Categoria Econômica
12.01.10.301.0022.2068	PACS - AGENTES COMUNITÁRIOS DE SAÚDE				1.594.835,00
3.1.50.13.00.00.00.00	OBRIGACOES PATRONAIS		71.782,00		
3.1.90.00.00.00.00.00	APLICACOES DIRETAS			670.001,00	
3.1.90.04.00.00.00.00	CONTRATAAO POR TEMPO DETERMINADO		5.000,00		
3.1.90.11.00.00.00.00	VENCIMENTOS E VANTAGENS FIXAS - PESSOAL CIVIL		200.000,00		
3.1.90.13.00.00.00.00	OBRIGACOES PATRONAIS		460.000,00		
3.1.90.16.00.00.00.00	OUTRAS DESPESAS VARIÁVEIS - PESSOAL CIVIL		5.000,00		
3.1.90.94.00.00.00.00	INDENIZACOES TRABALHISTAS		1,00		
3.3.00.00.00.00.00.00	OUTRAS DESPESAS CORRENTES				682.782,00
3.3.90.00.00.00.00.00	APLICACOES DIRETAS			682.782,00	
3.3.90.33.00.00.00.00	PASSAGENS E DESPESAS COM LOCOMOCAO		5.435,00		
3.3.90.39.00.00.00.00	OUTROS SERVICOS DE TERCEIROS - PESSOA JURIDICA		11.741,00		
3.3.90.46.00.00.00.00	AUXILIO-ALIMENTACAO		663.030,00		
3.3.90.47.00.00.00.00	OBRIGACOES TRIBUTARIAS E CONTRIBUTIVAS		1.566,00		
3.3.90.49.00.00.00.00	AUXILIO-TRANSPORTE		1.000,00		
3.3.90.92.00.00.00.00	DESPESAS DE EXERCICIOS ANTERIORES		10,00		
12.01.10.301.0022.2069	SAÚDE PRISIONAL				14,00
3.0.00.00.00.00.00.00	DESPESAS CORRENTES				14,00
3.1.00.00.00.00.00.00	PESSOAL E ENCARGOS SOCIAIS				7,00
3.1.50.00.00.00.00.00	TRANSFERENCIAS A INSTITUICOES PRIVADAS SEM FINS LUCRATIVOS			2,00	
3.1.50.11.00.00.00.00	VENCIMENTOS E VANTAGENS FIXAS - PESSOAL CIVIL		1,00		
3.1.50.13.00.00.00.00	OBRIGACOES PATRONAIS		1,00		
3.1.90.00.00.00.00.00	APLICACOES DIRETAS			5,00	
3.1.90.04.00.00.00.00	CONTRATAAO POR TEMPO DETERMINADO		1,00		
3.1.90.11.00.00.00.00	VENCIMENTOS E VANTAGENS FIXAS - PESSOAL CIVIL		1,00		
3.1.90.13.00.00.00.00	OBRIGACOES PATRONAIS		1,00		
3.1.90.16.00.00.00.00	OUTRAS DESPESAS VARIÁVEIS - PESSOAL CIVIL		1,00		
3.1.90.94.00.00.00.00	INDENIZACOES TRABALHISTAS		1,00		
3.3.00.00.00.00.00.00	OUTRAS DESPESAS CORRENTES				7,00
3.3.90.00.00.00.00.00	APLICACOES DIRETAS			7,00	
3.3.90.30.00.00.00.00	MATERIAL DE CONSUMO		1,00		
3.3.90.33.00.00.00.00	PASSAGENS E DESPESAS COM LOCOMOCAO		1,00		
3.3.90.39.00.00.00.00	OUTROS SERVICOS DE TERCEIROS - PESSOA JURIDICA		1,00		
3.3.90.46.00.00.00.00	AUXILIO-ALIMENTACAO		1,00		
3.3.90.47.00.00.00.00	OBRIGACOES TRIBUTARIAS E CONTRIBUTIVAS		1,00		
3.3.90.49.00.00.00.00	AUXILIO-TRANSPORTE		1,00		
3.3.90.92.00.00.00.00	DESPESAS DE EXERCICIOS ANTERIORES		1,00		
12.01.10.301.0022.2070	ATENÇÃO BÁSICA				12.085.353,98
3.0.00.00.00.00.00.00	DESPESAS CORRENTES				12.065.353,98
TOTAL UNIDADE					50.398.531,37
Interferências Concedidas Unidade					0,00
TOTAL GERAL UNIDADE					50.398.531,37
TOTAL ÓRGÃO					143.436.858,48
Interferências Concedidas Órgão					0,00
TOTAL GERAL ÓRGÃO					143.436.858,48
TOTAL					444.636.923,92
Interferências Concedidas					0,00
TOTAL GERAL					444.636.923,92



CONSOLIDAÇÃO GERAL DOS ELEMENTOS DA DESPESA POR PROJ./ATIV./OP. ESPECIAL - EXERCÍCIO DE 2016

DESPESAS					
ÓRGÃO	12	SECRETARIA MUNICIPAL DE SAÚDE			
UNIDADE	01	FUNDO MUNICIPAL DA SAÚDE C/ RECURSOS MUNICÍPIO			
CÓDIGO	ESPECIFICAÇÃO	Desdobramento	Elemento	Modalidade de Aplicação	Categoria Econômica
12.01.10.301.0022.2070	ATENÇÃO BÁSICA				12.085.353,98
3.1.00.00.00.00.00.00	PESSOAL E ENCARGOS SOCIAIS				9.514.010,98
3.1.90.00.00.00.00.00	APLICACOES DIRETAS			9.514.010,98	
3.1.90.04.00.00.00.00	CONTRATAÇÃO POR TEMPO DETERMINADO		5.000,00		
3.1.90.11.00.00.00.00	VENCIMENTOS E VANTAGENS FIXAS - PESSOAL CIVIL		7.579.367,71		
3.1.90.13.00.00.00.00	OBRIGACOES PATRONAIS		1.817.025,27		
3.1.90.16.00.00.00.00	OUTRAS DESPESAS VARIÁVEIS - PESSOAL CIVIL		62.617,00		
3.1.90.92.00.00.00.00	DESPESAS DE EXERCÍCIOS ANTERIORES		1,00		
3.1.90.94.00.00.00.00	INDENIZAÇÕES TRABALHISTAS		50.000,00		
3.3.00.00.00.00.00.00	OUTRAS DESPESAS CORRENTES				2.551.343,00
3.3.90.00.00.00.00.00	APLICACOES DIRETAS			2.551.343,00	
3.3.90.30.00.00.00.00	MATERIAL DE CONSUMO		67.000,00		
3.3.90.32.00.00.00.00	MATERIAL, BEM OU SERVIÇO PARA DISTRIBUIÇÃO GRATUITA		30.000,00		
3.3.90.33.00.00.00.00	PASSAGENS E DESPESAS COM LOCOMOÇÃO		5.000,00		
3.3.90.36.00.00.00.00	OUTROS SERVIÇOS DE TERCEIROS - PESSOA FÍSICA		1.000,00		
3.3.90.39.00.00.00.00	OUTROS SERVIÇOS DE TERCEIROS - PESSOA JURÍDICA		1.160.000,00		
3.3.90.46.00.00.00.00	AUXÍLIO-ALIMENTAÇÃO		1.140.170,00		
3.3.90.47.00.00.00.00	OBRIGACOES TRIBUTARIAS E CONTRIBUTIVAS		1.000,00		
3.3.90.49.00.00.00.00	AUXÍLIO-TRANSPORTE		142.173,00		
3.3.90.92.00.00.00.00	DESPESAS DE EXERCÍCIOS ANTERIORES		5.000,00		
4.0.00.00.00.00.00.00	DESPESAS DE CAPITAL				20.000,00
4.4.00.00.00.00.00.00	INVESTIMENTOS				20.000,00
4.4.90.00.00.00.00.00	APLICACOES DIRETAS			20.000,00	
4.4.90.52.00.00.00.00	EQUIPAMENTOS E MATERIAL PERMANENTE		20.000,00		
12.01.10.301.0022.2205	NASF- NÚCLEO DE APOIO À SAÚDE DA FAMÍLIA				258.931,46
3.0.00.00.00.00.00.00	DESPESAS CORRENTES				258.931,46
3.1.00.00.00.00.00.00	PESSOAL E ENCARGOS SOCIAIS				229.787,46
3.1.50.00.00.00.00.00	TRANSFERÊNCIAS A INSTITUIÇÕES PRIVADAS SEM FINS LUCRATIVOS			3.152,50	
3.1.50.11.00.00.00.00	VENCIMENTOS E VANTAGENS FIXAS - PESSOAL CIVIL		1,00		
3.1.50.13.00.00.00.00	OBRIGACOES PATRONAIS		3.151,50		
3.1.90.00.00.00.00.00	APLICACOES DIRETAS			226.634,96	
3.1.90.04.00.00.00.00	CONTRATAÇÃO POR TEMPO DETERMINADO		86.874,51		
3.1.90.11.00.00.00.00	VENCIMENTOS E VANTAGENS FIXAS - PESSOAL CIVIL		93.749,11		
3.1.90.13.00.00.00.00	OBRIGACOES PATRONAIS		46.008,34		
3.1.90.16.00.00.00.00	OUTRAS DESPESAS VARIÁVEIS - PESSOAL CIVIL		1,00		
3.1.90.92.00.00.00.00	DESPESAS DE EXERCÍCIOS ANTERIORES		1,00		
3.1.90.94.00.00.00.00	INDENIZAÇÕES TRABALHISTAS		1,00		
3.3.00.00.00.00.00.00	OUTRAS DESPESAS CORRENTES				29.144,00
3.3.90.00.00.00.00.00	APLICACOES DIRETAS			29.144,00	
TOTAL UNIDADE					50.398.531,37
Interferências Concedidas Unidade					0,00
TOTAL GERAL UNIDADE					50.398.531,37
TOTAL ÓRGÃO					143.436.858,48
Interferências Concedidas Órgão					0,00
TOTAL GERAL ÓRGÃO					143.436.858,48
TOTAL					444.636.923,92
Interferências Concedidas					0,00
TOTAL GERAL					444.636.923,92



CONSOLIDAÇÃO GERAL DOS ELEMENTOS DA DESPESA POR PROJ./ATIV./OP. ESPECIAL - EXERCÍCIO DE 2016

DESPESAS					
ÓRGÃO	12	SECRETARIA MUNICIPAL DE SAÚDE			
UNIDADE	01	FUNDO MUNICIPAL DA SAÚDE C/ RECURSOS MUNICÍPIO			
CÓDIGO	ESPECIFICAÇÃO	Desdobramento	Elemento	Modalidade de Aplicação	Categoria Econômica
12.01.10.301.0022.2205	NASF- NÚCLEO DE APOIO À SAÚDE DA FAMÍLIA				258.931,46
3.3.90.30.00.00.00.00	MATERIAL DE CONSUMO		1,00		
3.3.90.39.00.00.00.00	OUTROS SERVICOS DE TERCEIROS - PESSOA JURIDICA		664,00		
3.3.90.46.00.00.00.00	AUXILIO-ALIMENTACAO		28.083,00		
3.3.90.47.00.00.00.00	OBRIGACOES TRIBUTARIAS E CONTRIBUTIVAS		394,00		
3.3.90.49.00.00.00.00	AUXILIO-TRANSPORTE		1,00		
3.3.90.92.00.00.00.00	DESPESAS DE EXERCICIOS ANTERIORES		1,00		
12.01.10.301.0022.2231	PROGRAMA MAIS MÉDICOS				239.600,00
3.0.00.00.00.00.00.00	DESPESAS CORRENTES				239.600,00
3.3.00.00.00.00.00.00	OUTRAS DESPESAS CORRENTES				239.600,00
3.3.90.00.00.00.00.00	APLICACOES DIRETAS			239.600,00	
3.3.90.46.00.00.00.00	AUXILIO-ALIMENTACAO		75.600,00		
3.3.90.49.00.00.00.00	AUXILIO-TRANSPORTE		20.000,00		
3.3.90.93.00.00.00.00	INDENIZACOES E RESTITUICOES		144.000,00		
12.01.10.301.0026.2081	MANUT. CONSELHOS MUNIC. VINCULADOS A SECRETARIA MUNIC. SAÚDE				20.000,00
3.0.00.00.00.00.00.00	DESPESAS CORRENTES				19.000,00
3.3.00.00.00.00.00.00	OUTRAS DESPESAS CORRENTES				19.000,00
3.3.90.00.00.00.00.00	APLICACOES DIRETAS			19.000,00	
3.3.90.30.00.00.00.00	MATERIAL DE CONSUMO		2.000,00		
3.3.90.32.00.00.00.00	MATERIAL, BEM OU SERVICIO PARA DISTRIBUICAO GRATUITA		1.000,00		
3.3.90.33.00.00.00.00	PASSAGENS E DESPESAS COM LOCOMOCAO		3.000,00		
3.3.90.36.00.00.00.00	OUTROS SERVICOS DE TERCEIROS - PESSOA FISICA		2.500,00		
3.3.90.39.00.00.00.00	OUTROS SERVICOS DE TERCEIROS - PESSOA JURIDICA		10.000,00		
3.3.90.47.00.00.00.00	OBRIGACOES TRIBUTARIAS E CONTRIBUTIVAS		500,00		
4.0.00.00.00.00.00.00	DESPESAS DE CAPITAL				1.000,00
4.4.00.00.00.00.00.00	INVESTIMENTOS				1.000,00
4.4.90.00.00.00.00.00	APLICACOES DIRETAS			1.000,00	
4.4.90.52.00.00.00.00	EQUIPAMENTOS E MATERIAL PERMANENTE		1.000,00		
12.01.10.301.0026.2082	QUALIFICAÇÃO DA GESTÃO DO SUS				13.600,00
3.0.00.00.00.00.00.00	DESPESAS CORRENTES				13.600,00
3.3.00.00.00.00.00.00	OUTRAS DESPESAS CORRENTES				13.600,00
3.3.90.00.00.00.00.00	APLICACOES DIRETAS			13.600,00	
3.3.90.30.00.00.00.00	MATERIAL DE CONSUMO		500,00		
3.3.90.33.00.00.00.00	PASSAGENS E DESPESAS COM LOCOMOCAO		6.500,00		
3.3.90.36.00.00.00.00	OUTROS SERVICOS DE TERCEIROS - PESSOA FISICA		100,00		
3.3.90.39.00.00.00.00	OUTROS SERVICOS DE TERCEIROS - PESSOA JURIDICA		6.500,00		
12.01.10.302.0023.2071	MÉDIA E ALTA COMPLEXIDADE AMBULATORIAL E HOSPITALAR				12.713.644,00
3.0.00.00.00.00.00.00	DESPESAS CORRENTES				12.683.644,00
3.1.00.00.00.00.00.00	PESSOAL E ENCARGOS SOCIAIS				7.647.509,00
3.1.90.00.00.00.00.00	APLICACOES DIRETAS			7.647.509,00	
TOTAL UNIDADE					50.398.531,37
Interferências Concedidas Unidade					0,00
TOTAL GERAL UNIDADE					50.398.531,37
TOTAL ÓRGÃO					143.436.858,48
Interferências Concedidas Órgão					0,00
TOTAL GERAL ÓRGÃO					143.436.858,48
TOTAL					444.636.923,92
Interferências Concedidas					0,00
TOTAL GERAL					444.636.923,92



CONSOLIDAÇÃO GERAL DOS ELEMENTOS DA DESPESA POR PROJ./ATIV./OP. ESPECIAL - EXERCÍCIO DE 2016

DESPESAS					
ÓRGÃO	12	SECRETARIA MUNICIPAL DE SAÚDE			
UNIDADE	01	FUNDO MUNICIPAL DA SAÚDE C/ RECURSOS MUNICÍPIO			
CÓDIGO	ESPECIFICAÇÃO	Desdobramento	Elemento	Modalidade de Aplicação	Categoria Econômica
12.01.10.302.0023.2071	MÉDIA E ALTA COMPLEXIDADE AMBULATORIAL E HOSPITALAR				12.713.644,00
3.1.90.04.00.00.00.00	CONTRATAÇÃO POR TEMPO DETERMINADO		454.127,00		
3.1.90.11.00.00.00.00	VENCIMENTOS E VANTAGENS FIXAS - PESSOAL CIVIL		5.515.526,00		
3.1.90.13.00.00.00.00	OBRIGACOES PATRONAIS		1.303.319,00		
3.1.90.16.00.00.00.00	OUTRAS DESPESAS VARIÁVEIS - PESSOAL CIVIL		299.536,00		
3.1.90.92.00.00.00.00	DESPESAS DE EXERCÍCIOS ANTERIORES		1,00		
3.1.90.94.00.00.00.00	INDENIZAÇÕES TRABALHISTAS		75.000,00		
3.3.00.00.00.00.00.00	OUTRAS DESPESAS CORRENTES				5.036.135,00
3.3.90.00.00.00.00.00	APLICAÇÕES DIRETAS			5.036.135,00	
3.3.90.30.00.00.00.00	MATERIAL DE CONSUMO		300.000,00		
3.3.90.33.00.00.00.00	PASSAGENS E DESPESAS COM LOCOMOÇÃO		50.000,00		
3.3.90.35.00.00.00.00	SERVIÇOS DE CONSULTORIA		1,00		
3.3.90.36.00.00.00.00	OUTROS SERVIÇOS DE TERCEIROS - PESSOA FÍSICA		140.000,00		
3.3.90.39.00.00.00.00	OUTROS SERVIÇOS DE TERCEIROS - PESSOA JURÍDICA		3.653.000,00		
3.3.90.46.00.00.00.00	AUXÍLIO-ALIMENTAÇÃO		724.542,00		
3.3.90.47.00.00.00.00	OBRIGACOES TRIBUTARIAS E CONTRIBUTIVAS		37.000,00		
3.3.90.49.00.00.00.00	AUXÍLIO-TRANSPORTE		81.592,00		
3.3.90.92.00.00.00.00	DESPESAS DE EXERCÍCIOS ANTERIORES		50.000,00		
4.0.00.00.00.00.00.00	DESPESAS DE CAPITAL				30.000,00
4.4.00.00.00.00.00.00	INVESTIMENTOS				30.000,00
4.4.90.00.00.00.00.00	APLICAÇÕES DIRETAS			30.000,00	
4.4.90.52.00.00.00.00	EQUIPAMENTOS E MATERIAL PERMANENTE		30.000,00		
12.01.10.302.0023.2072	UNIDADE MUNIC. DE REF. EM SAÚDE DO TRABALHADOR - UMREST				310.359,40
3.0.00.00.00.00.00.00	DESPESAS CORRENTES				309.359,40
3.1.00.00.00.00.00.00	PESSOAL E ENCARGOS SOCIAIS				273.890,00
3.1.90.00.00.00.00.00	APLICAÇÕES DIRETAS			273.890,00	
3.1.90.04.00.00.00.00	CONTRATAÇÃO POR TEMPO DETERMINADO		1,00		
3.1.90.11.00.00.00.00	VENCIMENTOS E VANTAGENS FIXAS - PESSOAL CIVIL		220.941,00		
3.1.90.13.00.00.00.00	OBRIGACOES PATRONAIS		52.209,00		
3.1.90.16.00.00.00.00	OUTRAS DESPESAS VARIÁVEIS - PESSOAL CIVIL		737,00		
3.1.90.92.00.00.00.00	DESPESAS DE EXERCÍCIOS ANTERIORES		1,00		
3.1.90.94.00.00.00.00	INDENIZAÇÕES TRABALHISTAS		1,00		
3.3.00.00.00.00.00.00	OUTRAS DESPESAS CORRENTES				35.469,40
3.3.90.00.00.00.00.00	APLICAÇÕES DIRETAS			35.469,40	
3.3.90.30.00.00.00.00	MATERIAL DE CONSUMO		3.000,00		
3.3.90.33.00.00.00.00	PASSAGENS E DESPESAS COM LOCOMOÇÃO		1,00		
3.3.90.36.00.00.00.00	OUTROS SERVIÇOS DE TERCEIROS - PESSOA FÍSICA		1,00		
3.3.90.39.00.00.00.00	OUTROS SERVIÇOS DE TERCEIROS - PESSOA JURÍDICA		8.000,00		
3.3.90.46.00.00.00.00	AUXÍLIO-ALIMENTAÇÃO		22.466,40		
3.3.90.47.00.00.00.00	OBRIGACOES TRIBUTARIAS E CONTRIBUTIVAS		1,00		
	TOTAL UNIDADE				50.398.531,37
	Interferências Concedidas Unidade				0,00
	TOTAL GERAL UNIDADE				50.398.531,37
	TOTAL ÓRGÃO				143.436.858,48
	Interferências Concedidas Órgão				0,00
	TOTAL GERAL ÓRGÃO				143.436.858,48
	TOTAL				444.636.923,92
	Interferências Concedidas				0,00
	TOTAL GERAL				444.636.923,92



CONSOLIDAÇÃO GERAL DOS ELEMENTOS DA DESPESA POR PROJ./ATIV./OP. ESPECIAL - EXERCÍCIO DE 2016

DESPESAS					
ÓRGÃO	12	SECRETARIA MUNICIPAL DE SAÚDE			
UNIDADE	01	FUNDO MUNICIPAL DA SAÚDE C/ RECURSOS MUNICÍPIO			
CÓDIGO	ESPECIFICAÇÃO	Desdobramento	Elemento	Modalidade de Aplicação	Categoria Econômica
12.01.10.302.0023.2072	UNIDADE MUNIC. DE REF. EM SAÚDE DO TRABALHADOR - UMREST				310.359,40
3.3.90.49.00.00.00.00	AUXILIO-TRANSPORTE		1.000,00		
3.3.90.92.00.00.00.00	DESPESAS DE EXERCICIOS ANTERIORES		1.000,00		
4.0.00.00.00.00.00.00	DESPESAS DE CAPITAL				1.000,00
4.4.00.00.00.00.00.00	INVESTIMENTOS				1.000,00
4.4.90.00.00.00.00.00	APLICACOES DIRETAS			1.000,00	
4.4.90.52.00.00.00.00	EQUIPAMENTOS E MATERIAL PERMANENTE		1.000,00		
12.01.10.302.0023.2073	CAPS - CAPSIA - CAPS AD				3.279.480,00
3.0.00.00.00.00.00.00	DESPESAS CORRENTES				3.277.480,00
3.1.00.00.00.00.00.00	PESSOAL E ENCARGOS SOCIAIS				2.136.373,00
3.1.50.00.00.00.00.00	TRANSFERENCIAS A INSTITUICOES PRIVADAS SEM FINS LUCRATIVOS			2,00	
3.1.50.11.00.00.00.00	VENCIMENTOS E VANTAGENS FIXAS - PESSOAL CIVIL		1,00		
3.1.50.13.00.00.00.00	OBRIGACOES PATRONAIS		1,00		
3.1.90.00.00.00.00.00	APLICACOES DIRETAS			2.136.371,00	
3.1.90.04.00.00.00.00	CONTRATACAO POR TEMPO DETERMINADO		26.970,00		
3.1.90.11.00.00.00.00	VENCIMENTOS E VANTAGENS FIXAS - PESSOAL CIVIL		1.473.032,00		
3.1.90.13.00.00.00.00	OBRIGACOES PATRONAIS		570.167,00		
3.1.90.16.00.00.00.00	OUTRAS DESPESAS VARIÁVEIS - PESSOAL CIVIL		61.201,00		
3.1.90.92.00.00.00.00	DESPESAS DE EXERCICIOS ANTERIORES		1,00		
3.1.90.94.00.00.00.00	INDENIZACOES TRABALHISTAS		5.000,00		
3.3.00.00.00.00.00.00	OUTRAS DESPESAS CORRENTES				1.141.107,00
3.3.90.00.00.00.00.00	APLICACOES DIRETAS			1.141.107,00	
3.3.90.36.00.00.00.00	OUTROS SERVICOS DE TERCEIROS - PESSOA FISICA		1.000,00		
3.3.90.39.00.00.00.00	OUTROS SERVICOS DE TERCEIROS - PESSOA JURIDICA		870.600,00		
3.3.90.46.00.00.00.00	AUXILIO-ALIMENTACAO		196.447,00		
3.3.90.47.00.00.00.00	OBRIGACOES TRIBUTARIAS E CONTRIBUTIVAS		60.000,00		
3.3.90.49.00.00.00.00	AUXILIO-TRANSPORTE		12.060,00		
3.3.90.92.00.00.00.00	DESPESAS DE EXERCICIOS ANTERIORES		1.000,00		
4.0.00.00.00.00.00.00	DESPESAS DE CAPITAL				2.000,00
4.4.00.00.00.00.00.00	INVESTIMENTOS				2.000,00
4.4.90.00.00.00.00.00	APLICACOES DIRETAS			2.000,00	
4.4.90.52.00.00.00.00	EQUIPAMENTOS E MATERIAL PERMANENTE		2.000,00		
12.01.10.302.0023.2074	SAMU - SERVIÇO DE ATENDIMENTO MÓVEL DE URGÊNCIA				873.356,00
3.0.00.00.00.00.00.00	DESPESAS CORRENTES				872.356,00
3.1.00.00.00.00.00.00	PESSOAL E ENCARGOS SOCIAIS				692.373,00
3.1.90.00.00.00.00.00	APLICACOES DIRETAS			692.373,00	
3.1.90.04.00.00.00.00	CONTRATACAO POR TEMPO DETERMINADO		1,00		
3.1.90.11.00.00.00.00	VENCIMENTOS E VANTAGENS FIXAS - PESSOAL CIVIL		199.728,00		
3.1.90.13.00.00.00.00	OBRIGACOES PATRONAIS		395.642,00		
TOTAL UNIDADE					50.398.531,37
Interferências Concedidas Unidade					0,00
TOTAL GERAL UNIDADE					50.398.531,37
TOTAL ÓRGÃO					143.436.858,48
Interferências Concedidas Órgão					0,00
TOTAL GERAL ÓRGÃO					143.436.858,48
TOTAL					444.636.923,92
Interferências Concedidas					0,00
TOTAL GERAL					444.636.923,92



CONSOLIDAÇÃO GERAL DOS ELEMENTOS DA DESPESA POR PROJ./ATIV./OP. ESPECIAL - EXERCÍCIO DE 2016

DESPESAS					
ÓRGÃO	12	SECRETARIA MUNICIPAL DE SAÚDE			
UNIDADE	01	FUNDO MUNICIPAL DA SAÚDE C/ RECURSOS MUNICÍPIO			
CÓDIGO	ESPECIFICAÇÃO	Desdobramento	Elemento	Modalidade de Aplicação	Categoria Econômica
12.01.10.302.0023.2074	SAMU - SERVIÇO DE ATENDIMENTO MÓVEL DE URGÊNCIA				873.356,00
3.1.90.16.00.00.00.00	OUTRAS DESPESAS VARIÁVEIS - PESSOAL CIVIL		97.000,00		
3.1.90.92.00.00.00.00	DESPESAS DE EXERCÍCIOS ANTERIORES		1,00		
3.1.90.94.00.00.00.00	INDENIZAÇÕES TRABALHISTAS		1,00		
3.3.00.00.00.00.00.00	OUTRAS DESPESAS CORRENTES				179.983,00
3.3.71.00.00.00.00.00	TRANSFERÊNCIAS A CONSORCIOS PÚBLICOS			1,00	
3.3.71.70.00.00.00.00	RATEIO PELA PARTICIPAÇÃO EM CONSORCIO PÚBLICO		1,00		
3.3.90.00.00.00.00.00	APLICAÇÕES DIRETAS			179.982,00	
3.3.90.30.00.00.00.00	MATERIAL DE CONSUMO		5.000,00		
3.3.90.36.00.00.00.00	OUTROS SERVIÇOS DE TERCEIROS - PESSOA FÍSICA		5.000,00		
3.3.90.39.00.00.00.00	OUTROS SERVIÇOS DE TERCEIROS - PESSOA JURÍDICA		5.000,00		
3.3.90.46.00.00.00.00	AUXÍLIO-ALIMENTAÇÃO		162.882,00		
3.3.90.47.00.00.00.00	OBRIGAÇÕES TRIBUTÁRIAS E CONTRIBUTIVAS		1.000,00		
3.3.90.49.00.00.00.00	AUXÍLIO-TRANSPORTE		100,00		
3.3.90.92.00.00.00.00	DESPESAS DE EXERCÍCIOS ANTERIORES		1.000,00		
4.0.00.00.00.00.00.00	DESPESAS DE CAPITAL				1.000,00
4.4.00.00.00.00.00.00	INVESTIMENTOS				1.000,00
4.4.90.00.00.00.00.00	APLICAÇÕES DIRETAS			1.000,00	
4.4.90.52.00.00.00.00	EQUIPAMENTOS E MATERIAL PERMANENTE		1.000,00		
12.01.10.302.0023.2075	UPA-PA - UNIDADES DE PRONTO ATENDIMENTO				2.589.867,94
3.0.00.00.00.00.00.00	DESPESAS CORRENTES				2.589.865,94
3.1.00.00.00.00.00.00	PESSOAL E ENCARGOS SOCIAIS				7,00
3.1.50.00.00.00.00.00	TRANSFERÊNCIAS A INSTITUIÇÕES PRIVADAS SEM FINS LUCRATIVOS			2,00	
3.1.50.11.00.00.00.00	VENCIMENTOS E VANTAGENS FIXAS - PESSOAL CIVIL		1,00		
3.1.50.13.00.00.00.00	OBRIGAÇÕES PATRONAIS		1,00		
3.1.90.00.00.00.00.00	APLICAÇÕES DIRETAS			5,00	
3.1.90.04.00.00.00.00	CONTRATAÇÃO POR TEMPO DETERMINADO		1,00		
3.1.90.11.00.00.00.00	VENCIMENTOS E VANTAGENS FIXAS - PESSOAL CIVIL		1,00		
3.1.90.13.00.00.00.00	OBRIGAÇÕES PATRONAIS		1,00		
3.1.90.16.00.00.00.00	OUTRAS DESPESAS VARIÁVEIS - PESSOAL CIVIL		1,00		
3.1.90.94.00.00.00.00	INDENIZAÇÕES TRABALHISTAS		1,00		
3.3.00.00.00.00.00.00	OUTRAS DESPESAS CORRENTES				2.589.858,94
3.3.90.00.00.00.00.00	APLICAÇÕES DIRETAS			2.589.858,94	
3.3.90.30.00.00.00.00	MATERIAL DE CONSUMO		1,00		
3.3.90.36.00.00.00.00	OUTROS SERVIÇOS DE TERCEIROS - PESSOA FÍSICA		1,00		
3.3.90.39.00.00.00.00	OUTROS SERVIÇOS DE TERCEIROS - PESSOA JURÍDICA		2.589.853,94		
3.3.90.46.00.00.00.00	AUXÍLIO-ALIMENTAÇÃO		1,00		
3.3.90.47.00.00.00.00	OBRIGAÇÕES TRIBUTÁRIAS E CONTRIBUTIVAS		1,00		
3.3.90.49.00.00.00.00	AUXÍLIO-TRANSPORTE		1,00		
TOTAL UNIDADE					50.398.531,37
Interferências Concedidas Unidade					0,00
TOTAL GERAL UNIDADE					50.398.531,37
TOTAL ÓRGÃO					143.436.858,48
Interferências Concedidas Órgão					0,00
TOTAL GERAL ÓRGÃO					143.436.858,48
TOTAL					444.636.923,92
Interferências Concedidas					0,00
TOTAL GERAL					444.636.923,92



CONSOLIDAÇÃO GERAL DOS ELEMENTOS DA DESPESA POR PROJ./ATIV./OP. ESPECIAL - EXERCÍCIO DE 2016

DESPESAS					
ÓRGÃO	12	SECRETARIA MUNICIPAL DE SAÚDE			
UNIDADE	01	FUNDO MUNICIPAL DA SAÚDE C/ RECURSOS MUNICÍPIO			
CÓDIGO	ESPECIFICAÇÃO	Desdobramento	Elemento	Modalidade de Aplicação	Categoria Econômica
12.01.10.302.0023.2075	UPA-PA - UNIDADES DE PRONTO ATENDIMENTO				2.589.867,94
4.0.00.00.00.00.00.00	DESPESAS DE CAPITAL				2,00
4.4.00.00.00.00.00.00	INVESTIMENTOS				2,00
4.4.90.00.00.00.00.00	APLICACOES DIRETAS			2,00	
4.4.90.51.00.00.00.00	OBRAS E INSTALACOES		1,00		
4.4.90.52.00.00.00.00	EQUIPAMENTOS E MATERIAL PERMANENTE		1,00		
12.01.10.302.0023.2076	TRANSFERÊNCIAS AO CONSÓRCIO INTERMUNICIPAL DE SAÚDE				1.515.975,00
3.0.00.00.00.00.00.00	DESPESAS CORRENTES				1.515.975,00
3.3.00.00.00.00.00.00	OUTRAS DESPESAS CORRENTES				1.515.975,00
3.3.71.00.00.00.00.00	TRANSFERENCIAS A CONSORCIOS PUBLICOS			347.991,84	
3.3.71.70.00.00.00.00	RATEIO PELA PARTICIPACAO EM CONSORCIO PUBLICO		347.991,84		
3.3.93.00.00.00.00.00	APLIC.DIRETA DECOR.DE OPER.ORGÃOS, FUNDOS E ENT.INTEGR.DOS ORÇAM.FISC.E SEG. SOCIAL C/CONSÓRCIO PÚBL			1.167.983,16	
3.3.93.39.00.00.00.00	OUTROS SERVIÇOS DE TERCEIROS-PESSOA JURIDICA		1.097.983,16		
3.3.93.47.00.00.00.00	OBRIGAÇÕES TRIBUTÁRIAS E CONTRIBUTIVAS		20.000,00		
3.3.93.92.00.00.00.00	DESPESAS DE EXERCÍCIOS ANTERIORES		50.000,00		
12.01.10.302.0023.2252	CONTRATUALIZAÇÃO COM OS HOSPITAIS				5.617.426,70
3.0.00.00.00.00.00.00	DESPESAS CORRENTES				5.617.426,70
3.3.00.00.00.00.00.00	OUTRAS DESPESAS CORRENTES				5.617.426,70
3.3.90.00.00.00.00.00	APLICACOES DIRETAS			5.617.426,70	
3.3.90.39.00.00.00.00	OUTROS SERVICOS DE TERCEIROS - PESSOA JURIDICA		5.517.426,70		
3.3.90.92.00.00.00.00	DESPESAS DE EXERCICIOS ANTERIORES		100.000,00		
12.01.10.303.0025.2078	ASSISTÊNCIA FARMACÉUTICA BÁSICA				758.000,00
3.0.00.00.00.00.00.00	DESPESAS CORRENTES				753.000,00
3.3.00.00.00.00.00.00	OUTRAS DESPESAS CORRENTES				753.000,00
3.3.90.00.00.00.00.00	APLICACOES DIRETAS			753.000,00	
3.3.90.30.00.00.00.00	MATERIAL DE CONSUMO		85.000,00		
3.3.90.32.00.00.00.00	MATERIAL, BEM OU SERVICO PARA DISTRIBUICAO GRATUITA		665.000,00		
3.3.90.33.00.00.00.00	PASSAGENS E DESPESAS COM LOCOMOCAO		1.000,00		
3.3.90.39.00.00.00.00	OUTROS SERVICOS DE TERCEIROS - PESSOA JURIDICA		1.000,00		
3.3.90.92.00.00.00.00	DESPESAS DE EXERCICIOS ANTERIORES		1.000,00		
4.0.00.00.00.00.00.00	DESPESAS DE CAPITAL				5.000,00
4.4.00.00.00.00.00.00	INVESTIMENTOS				5.000,00
4.4.90.00.00.00.00.00	APLICACOES DIRETAS			5.000,00	
4.4.90.52.00.00.00.00	EQUIPAMENTOS E MATERIAL PERMANENTE		5.000,00		
12.01.10.303.0025.2079	ASSISTÊNCIA FARMACÉUTICA NÃO BÁSICA				210.000,00
3.0.00.00.00.00.00.00	DESPESAS CORRENTES				210.000,00
3.3.00.00.00.00.00.00	OUTRAS DESPESAS CORRENTES				210.000,00
3.3.90.00.00.00.00.00	APLICACOES DIRETAS			210.000,00	
3.3.90.30.00.00.00.00	MATERIAL DE CONSUMO		30.000,00		
TOTAL UNIDADE					50.398.531,37
Interferências Concedidas Unidade					0,00
TOTAL GERAL UNIDADE					50.398.531,37
TOTAL ÓRGÃO					143.436.858,48
Interferências Concedidas Órgão					0,00
TOTAL GERAL ÓRGÃO					143.436.858,48
TOTAL					444.636.923,92
Interferências Concedidas					0,00
TOTAL GERAL					444.636.923,92



CONSOLIDAÇÃO GERAL DOS ELEMENTOS DA DESPESA POR PROJ./ATIV./OP. ESPECIAL - EXERCÍCIO DE 2016

DESPESAS					
ÓRGÃO	12	SECRETARIA MUNICIPAL DE SAÚDE			
UNIDADE	01	FUNDO MUNICIPAL DA SAÚDE C/ RECURSOS MUNICÍPIO			
CÓDIGO	ESPECIFICAÇÃO	Desdobramento	Elemento	Modalidade de Aplicação	Categoria Econômica
12.01.10.303.0025.2079	ASSISTÊNCIA FARMACÊUTICA NÃO BÁSICA				210.000,00
3.3.90.32.00.00.00.00	MATERIAL, BEM OU SERVIÇO PARA DISTRIBUIÇÃO GRATUITA		179.000,00		
3.3.90.92.00.00.00.00	DESPESAS DE EXERCÍCIOS ANTERIORES		1.000,00		
12.01.10.305.0024.2077	VIGILÂNCIA EM SAÚDE				2.847.355,52
3.0.00.00.00.00.00.00	DESPESAS CORRENTES				2.846.355,52
3.1.00.00.00.00.00.00	PESSOAL E ENCARGOS SOCIAIS				2.393.267,52
3.1.90.00.00.00.00.00	APLICAÇÕES DIRETAS			2.393.267,52	
3.1.90.04.00.00.00.00	CONTRATAÇÃO POR TEMPO DETERMINADO		33.934,00		
3.1.90.11.00.00.00.00	VENCIMENTOS E VANTAGENS FIXAS - PESSOAL CIVIL		1.849.750,00		
3.1.90.13.00.00.00.00	OBRIGAÇÕES PATRONAIS		441.822,00		
3.1.90.16.00.00.00.00	OUTRAS DESPESAS VARIÁVEIS - PESSOAL CIVIL		66.760,52		
3.1.90.92.00.00.00.00	DESPESAS DE EXERCÍCIOS ANTERIORES		1,00		
3.1.90.94.00.00.00.00	INDENIZAÇÕES TRABALHISTAS		1.000,00		
3.3.00.00.00.00.00.00	OUTRAS DESPESAS CORRENTES				453.088,00
3.3.90.00.00.00.00.00	APLICAÇÕES DIRETAS			453.088,00	
3.3.90.30.00.00.00.00	MATERIAL DE CONSUMO		70.000,00		
3.3.90.32.00.00.00.00	MATERIAL, BEM OU SERVIÇO PARA DISTRIBUIÇÃO GRATUITA		30.000,00		
3.3.90.36.00.00.00.00	OUTROS SERVIÇOS DE TERCEIROS - PESSOA FÍSICA		100,00		
3.3.90.39.00.00.00.00	OUTROS SERVIÇOS DE TERCEIROS - PESSOA JURÍDICA		121.500,00		
3.3.90.46.00.00.00.00	AUXÍLIO-ALIMENTAÇÃO		202.198,00		
3.3.90.47.00.00.00.00	OBRIGAÇÕES TRIBUTÁRIAS E CONTRIBUTIVAS		1,00		
3.3.90.49.00.00.00.00	AUXÍLIO-TRANSPORTE		28.289,00		
3.3.90.92.00.00.00.00	DESPESAS DE EXERCÍCIOS ANTERIORES		1.000,00		
4.0.00.00.00.00.00.00	DESPESAS DE CAPITAL				1.000,00
4.4.00.00.00.00.00.00	INVESTIMENTOS				1.000,00
4.4.90.00.00.00.00.00	APLICAÇÕES DIRETAS			1.000,00	
4.4.90.52.00.00.00.00	EQUIPAMENTOS E MATERIAL PERMANENTE		1.000,00		
12.01.10.305.0024.2206	CANIL MUNICIPAL-ALIMENTAÇÃO DE ANIMAIS				901,85
3.0.00.00.00.00.00.00	DESPESAS CORRENTES				901,85
3.3.00.00.00.00.00.00	OUTRAS DESPESAS CORRENTES				901,85
3.3.90.00.00.00.00.00	APLICAÇÕES DIRETAS			901,85	
3.3.90.30.00.00.00.00	MATERIAL DE CONSUMO		901,85		

TOTAL UNIDADE		50.398.531,37
Interferências Concedidas Unidade		0,00
TOTAL GERAL UNIDADE		50.398.531,37
TOTAL ÓRGÃO		143.436.858,48
Interferências Concedidas Órgão		0,00
TOTAL GERAL ÓRGÃO		143.436.858,48
TOTAL		444.636.923,92
Interferências Concedidas		0,00
TOTAL GERAL		444.636.923,92



CONSOLIDAÇÃO GERAL DOS ELEMENTOS DA DESPESA POR PROJ./ATIV./OP. ESPECIAL - EXERCÍCIO DE 2016

DESPESAS					
ÓRGÃO	12	SECRETARIA MUNICIPAL DE SAÚDE			
UNIDADE	02	FUNDO MUNICIPAL DA SAÚDE COM RECURSOS ESTADO			
CÓDIGO	ESPECIFICAÇÃO	Desdobramento	Elemento	Modalidade de Aplicação	Categoria Econômica
12.02.10.301.0022.2083	ATENÇÃO BÁSICA - ESTADO				857.442,73
3.0.00.00.00.00.00.00	DESPESAS CORRENTES				807.442,73
3.1.00.00.00.00.00.00	PESSOAL E ENCARGOS SOCIAIS				300,00
3.1.50.00.00.00.00.00	TRANSFERENCIAS A INSTITUICOES PRIVADAS SEM FINS LUCRATIVOS			100,00	
3.1.50.11.00.00.00.00	VENCIMENTOS E VANTAGENS FIXAS - PESSOAL CIVIL		100,00		
3.1.90.00.00.00.00.00	APLICACOES DIRETAS			200,00	
3.1.90.04.00.00.00.00	CONTRATAAO POR TEMPO DETERMINADO		100,00		
3.1.90.11.00.00.00.00	VENCIMENTOS E VANTAGENS FIXAS - PESSOAL CIVIL		100,00		
3.3.00.00.00.00.00.00	OUTRAS DESPESAS CORRENTES				807.142,73
3.3.90.00.00.00.00.00	APLICACOES DIRETAS			807.142,73	
3.3.90.30.00.00.00.00	MATERIAL DE CONSUMO		376.142,73		
3.3.90.32.00.00.00.00	MATERIAL, BEM OU SERVICO PARA DISTRIBUICAO GRATUITA		8.000,00		
3.3.90.33.00.00.00.00	PASSAGENS E DESPESAS COM LOCOMOCAO		8.000,00		
3.3.90.36.00.00.00.00	OUTROS SERVICOS DE TERCEIROS - PESSOA FISICA		5.000,00		
3.3.90.39.00.00.00.00	OUTROS SERVICOS DE TERCEIROS - PESSOA JURIDICA		375.000,00		
3.3.90.47.00.00.00.00	OBRIGACOES TRIBUTARIAS E CONTRIBUTIVAS		5.000,00		
3.3.90.92.00.00.00.00	DESPESAS DE EXERCICIOS ANTERIORES		30.000,00		
4.0.00.00.00.00.00.00	DESPESAS DE CAPITAL				50.000,00
4.4.00.00.00.00.00.00	INVESTIMENTOS				50.000,00
4.4.90.00.00.00.00.00	APLICACOES DIRETAS			50.000,00	
4.4.90.52.00.00.00.00	EQUIPAMENTOS E MATERIAL PERMANENTE		50.000,00		
12.02.10.301.0022.2084	PACS - AGENTES COMUNITÁRIOS DE SAÚDE - ESTADO				215.982,00
3.0.00.00.00.00.00.00	DESPESAS CORRENTES				215.982,00
3.3.00.00.00.00.00.00	OUTRAS DESPESAS CORRENTES				215.982,00
3.3.90.00.00.00.00.00	APLICACOES DIRETAS			215.982,00	
3.3.90.46.00.00.00.00	AUXILIO-ALIMENTACAO		214.982,00		
3.3.90.92.00.00.00.00	DESPESAS DE EXERCICIOS ANTERIORES		1.000,00		
12.02.10.301.0022.2085	PSF - SAÚDE DA FAMÍLIA - ESTADO				1.671.408,74
3.0.00.00.00.00.00.00	DESPESAS CORRENTES				1.571.408,74
3.1.00.00.00.00.00.00	PESSOAL E ENCARGOS SOCIAIS				1.471.408,74
3.1.50.00.00.00.00.00	TRANSFERENCIAS A INSTITUICOES PRIVADAS SEM FINS LUCRATIVOS			230.000,00	
3.1.50.11.00.00.00.00	VENCIMENTOS E VANTAGENS FIXAS - PESSOAL CIVIL		230.000,00		
3.1.90.00.00.00.00.00	APLICACOES DIRETAS			1.241.408,74	
3.1.90.04.00.00.00.00	CONTRATAAO POR TEMPO DETERMINADO		100,00		
3.1.90.11.00.00.00.00	VENCIMENTOS E VANTAGENS FIXAS - PESSOAL CIVIL		1.241.308,74		
3.3.00.00.00.00.00.00	OUTRAS DESPESAS CORRENTES				100.000,00
3.3.90.00.00.00.00.00	APLICACOES DIRETAS			100.000,00	
3.3.90.30.00.00.00.00	MATERIAL DE CONSUMO		50.000,00		
3.3.90.39.00.00.00.00	OUTROS SERVICOS DE TERCEIROS - PESSOA JURIDICA		50.000,00		
TOTAL UNIDADE					18.808.778,02
Interferências Concedidas Unidade					0,00
TOTAL GERAL UNIDADE					18.808.778,02
TOTAL ÓRGÃO					143.436.858,48
Interferências Concedidas Órgão					0,00
TOTAL GERAL ÓRGÃO					143.436.858,48
TOTAL					444.636.923,92
Interferências Concedidas					0,00
TOTAL GERAL					444.636.923,92



CONSOLIDAÇÃO GERAL DOS ELEMENTOS DA DESPESA POR PROJ./ATIV./OP. ESPECIAL - EXERCÍCIO DE 2016

DESPESAS					
ÓRGÃO	12	SECRETARIA MUNICIPAL DE SAÚDE			
UNIDADE	02	FUNDO MUNICIPAL DA SAÚDE COM RECURSOS ESTADO			
CÓDIGO	ESPECIFICAÇÃO	Desdobramento	Elemento	Modalidade de Aplicação	Categoria Econômica
12.02.10.301.0022.2085	PSF - SAÚDE DA FAMÍLIA - ESTADO				1.671.408,74
4.0.00.00.00.00.00.00	DESPESAS DE CAPITAL				100.000,00
4.4.00.00.00.00.00.00	INVESTIMENTOS				100.000,00
4.4.90.00.00.00.00.00	APLICACOES DIRETAS			100.000,00	
4.4.90.52.00.00.00.00	EQUIPAMENTOS E MATERIAL PERMANENTE		100.000,00		
12.02.10.301.0022.2087	SAÚDE PRISIONAL - ESTADO				141.581,06
3.0.00.00.00.00.00.00	DESPESAS CORRENTES				124.000,00
3.1.00.00.00.00.00.00	PESSOAL E ENCARGOS SOCIAIS				57.000,00
3.1.50.00.00.00.00.00	TRANSFERENCIAS A INSTITUICOES PRIVADAS SEM FINS LUCRATIVOS			25.000,00	
3.1.50.11.00.00.00.00	VENCIMENTOS E VANTAGENS FIXAS - PESSOAL CIVIL		20.000,00		
3.1.50.13.00.00.00.00	OBRIGACOES PATRONAIS		5.000,00		
3.1.90.00.00.00.00.00	APLICACOES DIRETAS			32.000,00	
3.1.90.04.00.00.00.00	CONTRATAAO POR TEMPO DETERMINADO		5.000,00		
3.1.90.11.00.00.00.00	VENCIMENTOS E VANTAGENS FIXAS - PESSOAL CIVIL		20.000,00		
3.1.90.13.00.00.00.00	OBRIGACOES PATRONAIS		5.000,00		
3.1.90.16.00.00.00.00	OUTRAS DESPESAS VARIÁVEIS - PESSOAL CIVIL		1.000,00		
3.1.90.94.00.00.00.00	INDENIZACOES TRABALHISTAS		1.000,00		
3.3.00.00.00.00.00.00	OUTRAS DESPESAS CORRENTES				67.000,00
3.3.90.00.00.00.00.00	APLICACOES DIRETAS			67.000,00	
3.3.90.30.00.00.00.00	MATERIAL DE CONSUMO		30.000,00		
3.3.90.33.00.00.00.00	PASSAGENS E DESPESAS COM LOCOMOCAO		5.000,00		
3.3.90.39.00.00.00.00	OUTROS SERVICOS DE TERCEIROS - PESSOA JURIDICA		20.000,00		
3.3.90.46.00.00.00.00	AUXILIO-ALIMENTACAO		5.000,00		
3.3.90.47.00.00.00.00	OBRIGACOES TRIBUTARIAS E CONTRIBUTIVAS		1.000,00		
3.3.90.49.00.00.00.00	AUXILIO-TRANSPORTE		1.000,00		
3.3.90.92.00.00.00.00	DESPESAS DE EXERCICIOS ANTERIORES		5.000,00		
4.0.00.00.00.00.00.00	DESPESAS DE CAPITAL				17.581,06
4.4.00.00.00.00.00.00	INVESTIMENTOS				17.581,06
4.4.90.00.00.00.00.00	APLICACOES DIRETAS			17.581,06	
4.4.90.52.00.00.00.00	EQUIPAMENTOS E MATERIAL PERMANENTE		17.581,06		
12.02.10.301.0022.2088	PRIMEIRA INFÂNCIA MELHOR - PIM - ESTADO				111.265,54
3.0.00.00.00.00.00.00	DESPESAS CORRENTES				110.265,54
3.1.00.00.00.00.00.00	PESSOAL E ENCARGOS SOCIAIS				30,00
3.1.50.00.00.00.00.00	TRANSFERENCIAS A INSTITUICOES PRIVADAS SEM FINS LUCRATIVOS			10,00	
3.1.50.11.00.00.00.00	VENCIMENTOS E VANTAGENS FIXAS - PESSOAL CIVIL		10,00		
3.1.90.00.00.00.00.00	APLICACOES DIRETAS			20,00	
3.1.90.04.00.00.00.00	CONTRATAAO POR TEMPO DETERMINADO		10,00		
3.1.90.11.00.00.00.00	VENCIMENTOS E VANTAGENS FIXAS - PESSOAL CIVIL		10,00		
3.3.00.00.00.00.00.00	OUTRAS DESPESAS CORRENTES				110.235,54
TOTAL UNIDADE					18.808.778,02
Interferências Concedidas Unidade					0,00
TOTAL GERAL UNIDADE					18.808.778,02
TOTAL ÓRGÃO					143.436.858,48
Interferências Concedidas Órgão					0,00
TOTAL GERAL ÓRGÃO					143.436.858,48
TOTAL					444.636.923,92
Interferências Concedidas					0,00
TOTAL GERAL					444.636.923,92



CONSOLIDAÇÃO GERAL DOS ELEMENTOS DA DESPESA POR PROJ./ATIV./OP. ESPECIAL - EXERCÍCIO DE 2016

DESPESAS					
ÓRGÃO	12	SECRETARIA MUNICIPAL DE SAÚDE			
UNIDADE	02	FUNDO MUNICIPAL DA SAÚDE COM RECURSOS ESTADO			
CÓDIGO	ESPECIFICAÇÃO	Desdobramento	Elemento	Modalidade de Aplicação	Categoria Econômica
12.02.10.301.0022.2088	PRIMEIRA INFÂNCIA MELHOR - PIM - ESTADO				111.265,54
3.3.90.00.00.00.00.00	APLICACOES DIRETAS			110.235,54	
3.3.90.30.00.00.00.00	MATERIAL DE CONSUMO		14.839,05		
3.3.90.32.00.00.00.00	MATERIAL, BEM OU SERVICO PARA DISTRIBUICAO GRATUITA		10,00		
3.3.90.33.00.00.00.00	PASSAGENS E DESPESAS COM LOCOMOCAO		300,00		
3.3.90.36.00.00.00.00	OUTROS SERVICOS DE TERCEIROS - PESSOA FISICA		500,00		
3.3.90.39.00.00.00.00	OUTROS SERVICOS DE TERCEIROS - PESSOA JURIDICA		92.586,49		
3.3.90.92.00.00.00.00	DESPESAS DE EXERCICIOS ANTERIORES		2.000,00		
4.0.00.00.00.00.00.00	DESPESAS DE CAPITAL				1.000,00
4.4.00.00.00.00.00.00	INVESTIMENTOS				1.000,00
4.4.90.00.00.00.00.00	APLICACOES DIRETAS			1.000,00	
4.4.90.52.00.00.00.00	EQUIPAMENTOS E MATERIAL PERMANENTE		1.000,00		
12.02.10.301.0022.2211	OFICINAS TERAPÊUTICAS NA ATENÇÃO BÁSICA-ESTADO				54.000,00
3.0.00.00.00.00.00.00	DESPESAS CORRENTES				48.999,00
3.1.00.00.00.00.00.00	PESSOAL E ENCARGOS SOCIAIS				2,00
3.1.50.00.00.00.00.00	TRANSFERENCIAS A INSTITUICOES PRIVADAS SEM FINS LUCRATIVOS			2,00	
3.1.50.11.00.00.00.00	VENCIMENTOS E VANTAGENS FIXAS - PESSOAL CIVIL		1,00		
3.1.50.13.00.00.00.00	OBRIGACOES PATRONAIS		1,00		
3.3.00.00.00.00.00.00	OUTRAS DESPESAS CORRENTES				48.997,00
3.3.90.00.00.00.00.00	APLICACOES DIRETAS			48.997,00	
3.3.90.30.00.00.00.00	MATERIAL DE CONSUMO		22.797,00		
3.3.90.32.00.00.00.00	MATERIAL, BEM OU SERVICO PARA DISTRIBUICAO GRATUITA		1.000,00		
3.3.90.33.00.00.00.00	PASSAGENS E DESPESAS COM LOCOMOCAO		3.000,00		
3.3.90.36.00.00.00.00	OUTROS SERVICOS DE TERCEIROS - PESSOA FISICA		10.000,00		
3.3.90.39.00.00.00.00	OUTROS SERVICOS DE TERCEIROS - PESSOA JURIDICA		10.000,00		
3.3.90.47.00.00.00.00	OBRIGACOES TRIBUTARIAS E CONTRIBUTIVAS		2.200,00		
4.0.00.00.00.00.00.00	DESPESAS DE CAPITAL				5.001,00
4.4.00.00.00.00.00.00	INVESTIMENTOS				5.001,00
4.4.90.00.00.00.00.00	APLICACOES DIRETAS			5.001,00	
4.4.90.51.00.00.00.00	OBRAS E INSTALACOES		1,00		
4.4.90.52.00.00.00.00	EQUIPAMENTOS E MATERIAL PERMANENTE		5.000,00		
12.02.10.301.0022.2212	REDUÇÃO DE DANOS-ESTADO				144.000,00
3.0.00.00.00.00.00.00	DESPESAS CORRENTES				144.000,00
3.1.00.00.00.00.00.00	PESSOAL E ENCARGOS SOCIAIS				102.000,00
3.1.50.00.00.00.00.00	TRANSFERENCIAS A INSTITUICOES PRIVADAS SEM FINS LUCRATIVOS			36.290,00	
3.1.50.11.00.00.00.00	VENCIMENTOS E VANTAGENS FIXAS - PESSOAL CIVIL		30.951,00		
3.1.50.13.00.00.00.00	OBRIGACOES PATRONAIS		5.339,00		
3.1.90.00.00.00.00.00	APLICACOES DIRETAS			65.710,00	
3.1.90.04.00.00.00.00	CONTRATAÇÃO POR TEMPO DETERMINADO		55.410,00		
TOTAL UNIDADE					18.808.778,02
Interferências Concedidas Unidade					0,00
TOTAL GERAL UNIDADE					18.808.778,02
TOTAL ÓRGÃO					143.436.858,48
Interferências Concedidas Órgão					0,00
TOTAL GERAL ÓRGÃO					143.436.858,48
TOTAL					444.636.923,92
Interferências Concedidas					0,00
TOTAL GERAL					444.636.923,92



CONSOLIDAÇÃO GERAL DOS ELEMENTOS DA DESPESA POR PROJ./ATIV./OP. ESPECIAL - EXERCÍCIO DE 2016

DESPESAS					
ÓRGÃO	12	SECRETARIA MUNICIPAL DE SAÚDE			
UNIDADE	02	FUNDO MUNICIPAL DA SAÚDE COM RECURSOS ESTADO			
CÓDIGO	ESPECIFICAÇÃO	Desdobramento	Elemento	Modalidade de Aplicação	Categoria Econômica
12.02.10.301.0022.2212	REDUÇÃO DE DANOS-ESTADO				144.000,00
3.1.90.11.00.00.00.00	VENCIMENTOS E VANTAGENS FIXAS - PESSOAL CIVIL		100,00		
3.1.90.13.00.00.00.00	OBRIGACOES PATRONAIS		100,00		
3.1.90.16.00.00.00.00	OUTRAS DESPESAS VARIÁVEIS - PESSOAL CIVIL		100,00		
3.1.90.94.00.00.00.00	INDENIZACOES TRABALHISTAS		10.000,00		
3.3.00.00.00.00.00.00	OUTRAS DESPESAS CORRENTES				42.000,00
3.3.90.00.00.00.00.00	APLICACOES DIRETAS			42.000,00	
3.3.90.30.00.00.00.00	MATERIAL DE CONSUMO		10.000,00		
3.3.90.32.00.00.00.00	MATERIAL, BEM OU SERVICO PARA DISTRIBUICAO GRATUITA		1.000,00		
3.3.90.33.00.00.00.00	PASSAGENS E DESPESAS COM LOCOMOCAO		1.000,00		
3.3.90.36.00.00.00.00	OUTROS SERVICOS DE TERCEIROS - PESSOA FISICA		1.000,00		
3.3.90.39.00.00.00.00	OUTROS SERVICOS DE TERCEIROS - PESSOA JURIDICA		10.000,00		
3.3.90.46.00.00.00.00	AUXILIO-ALIMENTACAO		17.000,00		
3.3.90.47.00.00.00.00	OBRIGACOES TRIBUTARIAS E CONTRIBUTIVAS		1.000,00		
3.3.90.49.00.00.00.00	AUXILIO-TRANSPORTE		1.000,00		
12.02.10.301.0022.2237	SAUDE PREVENTIVA E CURATIVA AIDS- ESTADO				250.832,99
3.0.00.00.00.00.00.00	DESPESAS CORRENTES				244.832,99
3.1.00.00.00.00.00.00	PESSOAL E ENCARGOS SOCIAIS				174.732,99
3.1.50.00.00.00.00.00	TRANSFERENCIAS A INSTITUICOES PRIVADAS SEM FINS LUCRATIVOS			15.000,00	
3.1.50.11.00.00.00.00	VENCIMENTOS E VANTAGENS FIXAS - PESSOAL CIVIL		10.000,00		
3.1.50.13.00.00.00.00	OBRIGACOES PATRONAIS		5.000,00		
3.1.90.00.00.00.00.00	APLICACOES DIRETAS			159.732,99	
3.1.90.04.00.00.00.00	CONTRATAÇÃO POR TEMPO DETERMINADO		5.000,00		
3.1.90.11.00.00.00.00	VENCIMENTOS E VANTAGENS FIXAS - PESSOAL CIVIL		99.732,99		
3.1.90.13.00.00.00.00	OBRIGACOES PATRONAIS		50.000,00		
3.1.90.16.00.00.00.00	OUTRAS DESPESAS VARIÁVEIS - PESSOAL CIVIL		5.000,00		
3.3.00.00.00.00.00.00	OUTRAS DESPESAS CORRENTES				70.100,00
3.3.90.00.00.00.00.00	APLICACOES DIRETAS			70.100,00	
3.3.90.30.00.00.00.00	MATERIAL DE CONSUMO		25.000,00		
3.3.90.32.00.00.00.00	MATERIAL, BEM OU SERVICO PARA DISTRIBUICAO GRATUITA		2.000,00		
3.3.90.33.00.00.00.00	PASSAGENS E DESPESAS COM LOCOMOCAO		2.000,00		
3.3.90.36.00.00.00.00	OUTROS SERVICOS DE TERCEIROS - PESSOA FISICA		1.000,00		
3.3.90.39.00.00.00.00	OUTROS SERVICOS DE TERCEIROS - PESSOA JURIDICA		40.000,00		
3.3.90.47.00.00.00.00	OBRIGACOES TRIBUTARIAS E CONTRIBUTIVAS		100,00		
4.0.00.00.00.00.00.00	DESPESAS DE CAPITAL				6.000,00
4.4.00.00.00.00.00.00	INVESTIMENTOS				6.000,00
4.4.90.00.00.00.00.00	APLICACOES DIRETAS			6.000,00	
4.4.90.52.00.00.00.00	EQUIPAMENTOS E MATERIAL PERMANENTE		6.000,00		
TOTAL UNIDADE					18.808.778,02
Interferências Concedidas Unidade					0,00
TOTAL GERAL UNIDADE					18.808.778,02
TOTAL ÓRGÃO					143.436.858,48
Interferências Concedidas Órgão					0,00
TOTAL GERAL ÓRGÃO					143.436.858,48
TOTAL					444.636.923,92
Interferências Concedidas					0,00
TOTAL GERAL					444.636.923,92



CONSOLIDAÇÃO GERAL DOS ELEMENTOS DA DESPESA POR PROJ./ATIV./OP. ESPECIAL - EXERCÍCIO DE 2016

DESPESAS					
ÓRGÃO	12	SECRETARIA MUNICIPAL DE SAÚDE			
UNIDADE	02	FUNDO MUNICIPAL DA SAÚDE COM RECURSOS ESTADO			
CÓDIGO	ESPECIFICAÇÃO	Desdobramento	Elemento	Modalidade de Aplicação	Categoria Econômica
12.02.10.302.0023.2089	SALVAR - SAMU - ESTADO				1.256.319,25
3.0.00.00.00.00.00.00	DESPESAS CORRENTES				1.254.319,25
3.1.00.00.00.00.00.00	PESSOAL E ENCARGOS SOCIAIS				1.126.019,25
3.1.90.00.00.00.00.00	APLICACOES DIRETAS			1.126.019,25	
3.1.90.04.00.00.00.00	CONTRATACAO POR TEMPO DETERMINADO		187.327,97		
3.1.90.11.00.00.00.00	VENCIMENTOS E VANTAGENS FIXAS - PESSOAL CIVIL		888.591,28		
3.1.90.16.00.00.00.00	OUTRAS DESPESAS VARIAVEIS - PESSOAL CIVIL		50.000,00		
3.1.90.94.00.00.00.00	INDENIZACOES TRABALHISTAS		100,00		
3.3.00.00.00.00.00.00	OUTRAS DESPESAS CORRENTES				128.300,00
3.3.71.00.00.00.00.00	TRANSFERENCIAS A CONSORCIOS PUBLICOS			100,00	
3.3.71.70.00.00.00.00	RATEIO PELA PARTICIPACAO EM CONSORCIO PUBLICO		100,00		
3.3.90.00.00.00.00.00	APLICACOES DIRETAS			128.200,00	
3.3.90.30.00.00.00.00	MATERIAL DE CONSUMO		80.500,00		
3.3.90.33.00.00.00.00	PASSAGENS E DESPESAS COM LOCOMOCAO		500,00		
3.3.90.36.00.00.00.00	OUTROS SERVICOS DE TERCEIROS - PESSOA FISICA		100,00		
3.3.90.39.00.00.00.00	OUTROS SERVICOS DE TERCEIROS - PESSOA JURIDICA		45.000,00		
3.3.90.46.00.00.00.00	AUXILIO-ALIMENTACAO		100,00		
3.3.90.92.00.00.00.00	DESPESAS DE EXERCICIOS ANTERIORES		2.000,00		
4.0.00.00.00.00.00.00	DESPESAS DE CAPITAL				2.000,00
4.4.00.00.00.00.00.00	INVESTIMENTOS				2.000,00
4.4.90.00.00.00.00.00	APLICACOES DIRETAS			2.000,00	
4.4.90.52.00.00.00.00	EQUIPAMENTOS E MATERIAL PERMANENTE		2.000,00		
12.02.10.302.0023.2090	UPA - UNIDADE DE PRONTO ATENDIMENTO - CUSTEIO - ESTADO				1.620.000,00
3.0.00.00.00.00.00.00	DESPESAS CORRENTES				1.600.000,00
3.1.00.00.00.00.00.00	PESSOAL E ENCARGOS SOCIAIS				310.200,00
3.1.50.00.00.00.00.00	TRANSFERENCIAS A INSTITUICOES PRIVADAS SEM FINS LUCRATIVOS			200,00	
3.1.50.11.00.00.00.00	VENCIMENTOS E VANTAGENS FIXAS - PESSOAL CIVIL		100,00		
3.1.50.13.00.00.00.00	OBRIGACOES PATRONAIS		100,00		
3.1.90.00.00.00.00.00	APLICACOES DIRETAS			310.000,00	
3.1.90.04.00.00.00.00	CONTRATACAO POR TEMPO DETERMINADO		60.000,00		
3.1.90.11.00.00.00.00	VENCIMENTOS E VANTAGENS FIXAS - PESSOAL CIVIL		140.000,00		
3.1.90.13.00.00.00.00	OBRIGACOES PATRONAIS		50.000,00		
3.1.90.16.00.00.00.00	OUTRAS DESPESAS VARIAVEIS - PESSOAL CIVIL		50.000,00		
3.1.90.94.00.00.00.00	INDENIZACOES TRABALHISTAS		10.000,00		
3.3.00.00.00.00.00.00	OUTRAS DESPESAS CORRENTES				1.289.800,00
3.3.90.00.00.00.00.00	APLICACOES DIRETAS			1.289.800,00	
3.3.90.30.00.00.00.00	MATERIAL DE CONSUMO		80.000,00		
3.3.90.36.00.00.00.00	OUTROS SERVICOS DE TERCEIROS - PESSOA FISICA		100.000,00		
3.3.90.39.00.00.00.00	OUTROS SERVICOS DE TERCEIROS - PESSOA JURIDICA		1.107.800,00		
TOTAL UNIDADE					18.808.778,02
Interferências Concedidas Unidade					0,00
TOTAL GERAL UNIDADE					18.808.778,02
TOTAL ÓRGÃO					143.436.858,48
Interferências Concedidas Órgão					0,00
TOTAL GERAL ÓRGÃO					143.436.858,48
TOTAL					444.636.923,92
Interferências Concedidas					0,00
TOTAL GERAL					444.636.923,92



CONSOLIDAÇÃO GERAL DOS ELEMENTOS DA DESPESA POR PROJ./ATIV./OP. ESPECIAL - EXERCÍCIO DE 2016

DESPESAS					
ÓRGÃO	12	SECRETARIA MUNICIPAL DE SAÚDE			
UNIDADE	02	FUNDO MUNICIPAL DA SAÚDE COM RECURSOS ESTADO			
CÓDIGO	ESPECIFICAÇÃO	Desdobramento	Elemento	Modalidade de Aplicação	Categoria Econômica
12.02.10.302.0023.2090	UPA - UNIDADE DE PRONTO ATENDIMENTO - CUSTEIO - ESTADO				1.620.000,00
3.3.90.46.00.00.00.00	AUXILIO-ALIMENTACAO		1.000,00		
3.3.90.49.00.00.00.00	AUXILIO-TRANSPORTE		1.000,00		
4.0.00.00.00.00.00.00	DESPESAS DE CAPITAL				20.000,00
4.4.00.00.00.00.00.00	INVESTIMENTOS				20.000,00
4.4.90.00.00.00.00.00	APLICACOES DIRETAS			20.000,00	
4.4.90.52.00.00.00.00	EQUIPAMENTOS E MATERIAL PERMANENTE		20.000,00		
12.02.10.302.0023.2091	FINANC AO CENTRO REFERÊNCIA SAÚDE TRABALHADOR-ESTADO				666.715,41
3.0.00.00.00.00.00.00	DESPESAS CORRENTES				666.715,41
3.1.00.00.00.00.00.00	PESSOAL E ENCARGOS SOCIAIS				666.695,41
3.1.90.00.00.00.00.00	APLICACOES DIRETAS			666.695,41	
3.1.90.04.00.00.00.00	CONTRATAÇÃO POR TEMPO DETERMINADO		10,00		
3.1.90.11.00.00.00.00	VENCIMENTOS E VANTAGENS FIXAS - PESSOAL CIVIL		511.675,41		
3.1.90.13.00.00.00.00	OBRIGACOES PATRONAIS		150.000,00		
3.1.90.16.00.00.00.00	OUTRAS DESPESAS VARIÁVEIS - PESSOAL CIVIL		5.000,00		
3.1.90.94.00.00.00.00	INDENIZACOES TRABALHISTAS		10,00		
3.3.00.00.00.00.00.00	OUTRAS DESPESAS CORRENTES				20,00
3.3.90.00.00.00.00.00	APLICACOES DIRETAS			20,00	
3.3.90.46.00.00.00.00	AUXILIO-ALIMENTACAO		10,00		
3.3.90.49.00.00.00.00	AUXILIO-TRANSPORTE		10,00		
12.02.10.302.0023.2207	PROGRAMA ESTADUAL DE APOIO AOS HOSPITAIS				9.083.441,38
3.0.00.00.00.00.00.00	DESPESAS CORRENTES				9.083.441,38
3.3.00.00.00.00.00.00	OUTRAS DESPESAS CORRENTES				9.083.441,38
3.3.90.00.00.00.00.00	APLICACOES DIRETAS			9.083.441,38	
3.3.90.39.00.00.00.00	OUTROS SERVICOS DE TERCEIROS - PESSOA JURIDICA		9.082.441,38		
3.3.90.92.00.00.00.00	DESPESAS DE EXERCICIOS ANTERIORES		1.000,00		
12.02.10.302.0023.2208	EGRESSO DE UTI NEONATAL				198.096,69
3.0.00.00.00.00.00.00	DESPESAS CORRENTES				195.502,00
3.1.00.00.00.00.00.00	PESSOAL E ENCARGOS SOCIAIS				14.000,00
3.1.90.00.00.00.00.00	APLICACOES DIRETAS			14.000,00	
3.1.90.11.00.00.00.00	VENCIMENTOS E VANTAGENS FIXAS - PESSOAL CIVIL		10.000,00		
3.1.90.13.00.00.00.00	OBRIGACOES PATRONAIS		4.000,00		
3.3.00.00.00.00.00.00	OUTRAS DESPESAS CORRENTES				181.502,00
3.3.30.00.00.00.00.00	TRANSFERENCIAS A ESTADOS E AO DISTRITO FEDERAL			1,00	
3.3.30.93.00.00.00.00	INDENIZACOES E RESTITUICOES		1,00		
3.3.90.00.00.00.00.00	APLICACOES DIRETAS			181.501,00	
3.3.90.30.00.00.00.00	MATERIAL DE CONSUMO		1.000,00		
3.3.90.36.00.00.00.00	OUTROS SERVICOS DE TERCEIROS - PESSOA FISICA		1,00		
3.3.90.39.00.00.00.00	OUTROS SERVICOS DE TERCEIROS - PESSOA JURIDICA		180.000,00		
3.3.90.92.00.00.00.00	DESPESAS DE EXERCICIOS ANTERIORES		500,00		
TOTAL UNIDADE					18.808.778,02
Interferências Concedidas Unidade					0,00
TOTAL GERAL UNIDADE					18.808.778,02
TOTAL ÓRGÃO					143.436.858,48
Interferências Concedidas Órgão					0,00
TOTAL GERAL ÓRGÃO					143.436.858,48
TOTAL					444.636.923,92
Interferências Concedidas					0,00
TOTAL GERAL					444.636.923,92



CONSOLIDAÇÃO GERAL DOS ELEMENTOS DA DESPESA POR PROJ./ATIV./OP. ESPECIAL - EXERCÍCIO DE 2016

DESPESAS					
ÓRGÃO	12	SECRETARIA MUNICIPAL DE SAÚDE			
UNIDADE	02	FUNDO MUNICIPAL DA SAÚDE COM RECURSOS ESTADO			
CÓDIGO	ESPECIFICAÇÃO	Desdobramento	Elemento	Modalidade de Aplicação	Categoria Econômica
12.02.10.302.0023.2208	EGRESSO DE UTI NEONATAL				198.096,69
4.0.00.00.00.00.00.00	DESPESAS DE CAPITAL				2.594,69
4.4.00.00.00.00.00.00	INVESTIMENTOS				2.594,69
4.4.90.00.00.00.00.00	APLICACOES DIRETAS			2.594,69	
4.4.90.51.00.00.00.00	OBRAS E INSTALACOES		1,00		
4.4.90.52.00.00.00.00	EQUIPAMENTOS E MATERIAL PERMANENTE		2.593,69		
12.02.10.302.0023.2225	INCENTIVO ESTADUAL CONSÓRCIOS INTERMUNICIPAIS DE SAÚDE				981.474,00
3.0.00.00.00.00.00.00	DESPESAS CORRENTES				981.474,00
3.3.00.00.00.00.00.00	OUTRAS DESPESAS CORRENTES				981.474,00
3.3.70.00.00.00.00.00	TRANSFERENCIAS A INSTITUICOES MULTIGOVERNAMENTAIS			981.474,00	
3.3.70.41.00.00.00.00	CONTRIBUIÇÕES		981.474,00		
12.02.10.302.0023.2226	CENTRO DE APOIO PSICOSSOCIAL-ESTADO				718.945,39
3.0.00.00.00.00.00.00	DESPESAS CORRENTES				673.203,00
3.1.00.00.00.00.00.00	PESSOAL E ENCARGOS SOCIAIS				291.003,00
3.1.50.00.00.00.00.00	TRANSFERENCIAS A INSTITUICOES PRIVADAS SEM FINS LUCRATIVOS			2,00	
3.1.50.11.00.00.00.00	VENCIMENTOS E VANTAGENS FIXAS - PESSOAL CIVIL		1,00		
3.1.50.13.00.00.00.00	OBRIGACOES PATRONAIS		1,00		
3.1.90.00.00.00.00.00	APLICACOES DIRETAS			291.001,00	
3.1.90.04.00.00.00.00	CONTRATAAO POR TEMPO DETERMINADO		1,00		
3.1.90.11.00.00.00.00	VENCIMENTOS E VANTAGENS FIXAS - PESSOAL CIVIL		268.000,00		
3.1.90.13.00.00.00.00	OBRIGACOES PATRONAIS		1.000,00		
3.1.90.16.00.00.00.00	OUTRAS DESPESAS VARIAVEIS - PESSOAL CIVIL		21.000,00		
3.1.90.94.00.00.00.00	INDENIZACOES TRABALHISTAS		1.000,00		
3.3.00.00.00.00.00.00	OUTRAS DESPESAS CORRENTES				382.200,00
3.3.90.00.00.00.00.00	APLICACOES DIRETAS			382.200,00	
3.3.90.30.00.00.00.00	MATERIAL DE CONSUMO		100.000,00		
3.3.90.32.00.00.00.00	MATERIAL, BEM OU SERVICO PARA DISTRIBUICAO GRATUITA		1.000,00		
3.3.90.33.00.00.00.00	PASSAGENS E DESPESAS COM LOCOMOAO		1.000,00		
3.3.90.36.00.00.00.00	OUTROS SERVICOS DE TERCEIROS - PESSOA FISICA		100.000,00		
3.3.90.39.00.00.00.00	OUTROS SERVICOS DE TERCEIROS - PESSOA JURIDICA		100.000,00		
3.3.90.46.00.00.00.00	AUXILIO-ALIMENTACAO		50.000,00		
3.3.90.47.00.00.00.00	OBRIGACOES TRIBUTARIAS E CONTRIBUTIVAS		22.000,00		
3.3.90.49.00.00.00.00	AUXILIO-TRANSPORTE		3.200,00		
3.3.90.92.00.00.00.00	DESPESAS DE EXERCICIOS ANTERIORES		5.000,00		
4.0.00.00.00.00.00.00	DESPESAS DE CAPITAL				45.742,39
4.4.00.00.00.00.00.00	INVESTIMENTOS				45.742,39
4.4.90.00.00.00.00.00	APLICACOES DIRETAS			45.742,39	
4.4.90.52.00.00.00.00	EQUIPAMENTOS E MATERIAL PERMANENTE		45.742,39		
TOTAL UNIDADE					18.808.778,02
Interferências Concedidas Unidade					0,00
TOTAL GERAL UNIDADE					18.808.778,02
TOTAL ÓRGÃO					143.436.858,48
Interferências Concedidas Órgão					0,00
TOTAL GERAL ÓRGÃO					143.436.858,48
TOTAL					444.636.923,92
Interferências Concedidas					0,00
TOTAL GERAL					444.636.923,92



CONSOLIDAÇÃO GERAL DOS ELEMENTOS DA DESPESA POR PROJ./ATIV./OP. ESPECIAL - EXERCÍCIO DE 2016

DESPESAS					
ÓRGÃO	12	SECRETARIA MUNICIPAL DE SAÚDE			
UNIDADE	02	FUNDO MUNICIPAL DA SAÚDE COM RECURSOS ESTADO			
CÓDIGO	ESPECIFICAÇÃO	Desdobramento	Elemento	Modalidade de Aplicação	Categoria Econômica
12.02.10.302.0023.2239	GEO - CENTRO DE ESPECIALIDADES ODONTOLÓGICAS - ESTADO				39.600,00
3.0.00.00.00.00.00.00	DESPESAS CORRENTES				39.600,00
3.1.00.00.00.00.00.00	PESSOAL E ENCARGOS SOCIAIS				7.000,00
3.1.50.00.00.00.00.00	TRANSFERENCIAS A INSTITUICOES PRIVADAS SEM FINS LUCRATIVOS			2.000,00	
3.1.50.11.00.00.00.00	VENCIMENTOS E VANTAGENS FIXAS - PESSOAL CIVIL		1.000,00		
3.1.50.13.00.00.00.00	OBRIGACOES PATRONAIS		1.000,00		
3.1.90.00.00.00.00.00	APLICACOES DIRETAS			5.000,00	
3.1.90.04.00.00.00.00	CONTRATAÇÃO POR TEMPO DETERMINADO		1.000,00		
3.1.90.11.00.00.00.00	VENCIMENTOS E VANTAGENS FIXAS - PESSOAL CIVIL		1.000,00		
3.1.90.13.00.00.00.00	OBRIGACOES PATRONAIS		1.000,00		
3.1.90.16.00.00.00.00	OUTRAS DESPESAS VARIÁVEIS - PESSOAL CIVIL		1.000,00		
3.1.90.94.00.00.00.00	INDENIZACOES TRABALHISTAS		1.000,00		
3.3.00.00.00.00.00.00	OUTRAS DESPESAS CORRENTES				32.600,00
3.3.90.00.00.00.00.00	APLICACOES DIRETAS			32.600,00	
3.3.90.30.00.00.00.00	MATERIAL DE CONSUMO		19.600,00		
3.3.90.36.00.00.00.00	OUTROS SERVICOS DE TERCEIROS - PESSOA FISICA		3.000,00		
3.3.90.39.00.00.00.00	OUTROS SERVICOS DE TERCEIROS - PESSOA JURIDICA		10.000,00		
12.02.10.302.0023.2255	SERVIÇO RESIDENCIAL TERAPÊUTICO - ESTADO				240.000,00
3.0.00.00.00.00.00.00	DESPESAS CORRENTES				240.000,00
3.3.00.00.00.00.00.00	OUTRAS DESPESAS CORRENTES				240.000,00
3.3.90.00.00.00.00.00	APLICACOES DIRETAS			240.000,00	
3.3.90.39.00.00.00.00	OUTROS SERVICOS DE TERCEIROS - PESSOA JURIDICA		240.000,00		
12.02.10.303.0025.2092	ASSISTÊNCIA FARMACÊUTICA BÁSICA - ESTADO				557.672,84
3.0.00.00.00.00.00.00	DESPESAS CORRENTES				557.672,84
3.3.00.00.00.00.00.00	OUTRAS DESPESAS CORRENTES				557.672,84
3.3.90.00.00.00.00.00	APLICACOES DIRETAS			557.672,84	
3.3.90.32.00.00.00.00	MATERIAL, BEM OU SERVIÇO PARA DISTRIBUIÇÃO GRATUITA		557.672,84		

TOTAL UNIDADE	18.808.778,02
Interferências Concedidas Unidade	0,00
TOTAL GERAL UNIDADE	18.808.778,02
TOTAL ÓRGÃO	143.436.858,48
Interferências Concedidas Órgão	0,00
TOTAL GERAL ÓRGÃO	143.436.858,48
TOTAL	444.636.923,92
Interferências Concedidas	0,00
TOTAL GERAL	444.636.923,92



CONSOLIDAÇÃO GERAL DOS ELEMENTOS DA DESPESA POR PROJ./ATIV./OP. ESPECIAL - EXERCÍCIO DE 2016

DESPESAS					
ÓRGÃO	12	SECRETARIA MUNICIPAL DE SAÚDE			
UNIDADE	03	FUNDO MUNICIPAL DA SAÚDE COM RECURSOS UNIÃO			
CÓDIGO	ESPECIFICAÇÃO	Desdobramento	Elemento	Modalidade de Aplicação	Categoria Econômica
12.03.10.301.0022.2094	PISO DE ATENÇÃO BÁSICA - PAB FIXO				2.900.827,71
3.0.00.00.00.00.00.00	DESPESAS CORRENTES				2.890.827,71
3.1.00.00.00.00.00.00	PESSOAL E ENCARGOS SOCIAIS				1.948.827,71
3.1.50.00.00.00.00.00	TRANSFERENCIAS A INSTITUICOES PRIVADAS SEM FINS LUCRATIVOS			783.899,71	
3.1.50.11.00.00.00.00	VENCIMENTOS E VANTAGENS FIXAS - PESSOAL CIVIL		783.899,71		
3.1.90.00.00.00.00.00	APLICACOES DIRETAS			1.164.928,00	
3.1.90.04.00.00.00.00	CONTRATAÇÃO POR TEMPO DETERMINADO		1.000,00		
3.1.90.11.00.00.00.00	VENCIMENTOS E VANTAGENS FIXAS - PESSOAL CIVIL		1.143.928,00		
3.1.90.16.00.00.00.00	OUTRAS DESPESAS VARIÁVEIS - PESSOAL CIVIL		10.000,00		
3.1.90.94.00.00.00.00	INDENIZACOES TRABALHISTAS		10.000,00		
3.3.00.00.00.00.00.00	OUTRAS DESPESAS CORRENTES				942.000,00
3.3.90.00.00.00.00.00	APLICACOES DIRETAS			942.000,00	
3.3.90.30.00.00.00.00	MATERIAL DE CONSUMO		325.000,00		
3.3.90.33.00.00.00.00	PASSAGENS E DESPESAS COM LOCOMOCAO		2.000,00		
3.3.90.36.00.00.00.00	OUTROS SERVICOS DE TERCEIROS - PESSOA FISICA		80.000,00		
3.3.90.39.00.00.00.00	OUTROS SERVICOS DE TERCEIROS - PESSOA JURIDICA		510.000,00		
3.3.90.46.00.00.00.00	AUXILIO-ALIMENTACAO		10.000,00		
3.3.90.49.00.00.00.00	AUXILIO-TRANSPORTE		10.000,00		
3.3.90.92.00.00.00.00	DESPESAS DE EXERCICIOS ANTERIORES		5.000,00		
4.0.00.00.00.00.00.00	DESPESAS DE CAPITAL				10.000,00
4.4.00.00.00.00.00.00	INVESTIMENTOS				10.000,00
4.4.90.00.00.00.00.00	APLICACOES DIRETAS			10.000,00	
4.4.90.52.00.00.00.00	EQUIPAMENTOS E MATERIAL PERMANENTE		10.000,00		
12.03.10.301.0022.2095	PAB VARIÁVEL - PSF - SAÚDE DA FAMÍLIA - UNIÃO				2.165.274,39
3.0.00.00.00.00.00.00	DESPESAS CORRENTES				2.115.274,39
3.1.00.00.00.00.00.00	PESSOAL E ENCARGOS SOCIAIS				1.622.714,39
3.1.50.00.00.00.00.00	TRANSFERENCIAS A INSTITUICOES PRIVADAS SEM FINS LUCRATIVOS			500.000,00	
3.1.50.11.00.00.00.00	VENCIMENTOS E VANTAGENS FIXAS - PESSOAL CIVIL		500.000,00		
3.1.90.00.00.00.00.00	APLICACOES DIRETAS			1.122.714,39	
3.1.90.04.00.00.00.00	CONTRATAÇÃO POR TEMPO DETERMINADO		1.000,00		
3.1.90.11.00.00.00.00	VENCIMENTOS E VANTAGENS FIXAS - PESSOAL CIVIL		1.121.714,39		
3.3.00.00.00.00.00.00	OUTRAS DESPESAS CORRENTES				492.560,00
3.3.90.00.00.00.00.00	APLICACOES DIRETAS			492.560,00	
3.3.90.30.00.00.00.00	MATERIAL DE CONSUMO		55.000,00		
3.3.90.39.00.00.00.00	OUTROS SERVICOS DE TERCEIROS - PESSOA JURIDICA		55.000,00		
3.3.90.46.00.00.00.00	AUXILIO-ALIMENTACAO		377.460,00		
3.3.90.49.00.00.00.00	AUXILIO-TRANSPORTE		5.000,00		
3.3.90.92.00.00.00.00	DESPESAS DE EXERCICIOS ANTERIORES		100,00		
4.0.00.00.00.00.00.00	DESPESAS DE CAPITAL				50.000,00
TOTAL UNIDADE					74.229.549,09
Interferências Concedidas Unidade					0,00
TOTAL GERAL UNIDADE					74.229.549,09
TOTAL ÓRGÃO					143.436.858,48
Interferências Concedidas Órgão					0,00
TOTAL GERAL ÓRGÃO					143.436.858,48
TOTAL					444.636.923,92
Interferências Concedidas					0,00
TOTAL GERAL					444.636.923,92



CONSOLIDAÇÃO GERAL DOS ELEMENTOS DA DESPESA POR PROJ./ATIV./OP. ESPECIAL - EXERCÍCIO DE 2016

DESPESAS					
ÓRGÃO	12	SECRETARIA MUNICIPAL DE SAÚDE			
UNIDADE	03	FUNDO MUNICIPAL DA SAÚDE COM RECURSOS UNIÃO			
CÓDIGO	ESPECIFICAÇÃO	Desdobramento	Elemento	Modalidade de Aplicação	Categoria Econômica
12.03.10.301.0022.2095	PAB VARIÁVEL - PSF - SAÚDE DA FAMÍLIA - UNIÃO				2.165.274,39
4.4.00.00.00.00.00.00	INVESTIMENTOS				50.000,00
4.4.90.00.00.00.00.00	APLICACOES DIRETAS			50.000,00	
4.4.90.52.00.00.00.00	EQUIPAMENTOS E MATERIAL PERMANENTE		50.000,00		
12.03.10.301.0022.2096	PAB VARIÁVEL-NASF-NÚCLEO DE APOIO À SAÚDE DA FAMÍLIA-UNIÃO				480.000,00
3.0.00.00.00.00.00.00	DESPESAS CORRENTES				479.990,00
3.1.00.00.00.00.00.00	PESSOAL E ENCARGOS SOCIAIS				413.897,00
3.1.50.00.00.00.00.00	TRANSFERENCIAS A INSTITUICOES PRIVADAS SEM FINS LUCRATIVOS			39.600,00	
3.1.50.11.00.00.00.00	VENCIMENTOS E VANTAGENS FIXAS - PESSOAL CIVIL		39.500,00		
3.1.50.13.00.00.00.00	OBRIGACOES PATRONAIS		100,00		
3.1.90.00.00.00.00.00	APLICACOES DIRETAS			374.297,00	
3.1.90.04.00.00.00.00	CONTRATAÇÃO POR TEMPO DETERMINADO		235.780,00		
3.1.90.11.00.00.00.00	VENCIMENTOS E VANTAGENS FIXAS - PESSOAL CIVIL		136.417,00		
3.1.90.13.00.00.00.00	OBRIGACOES PATRONAIS		100,00		
3.1.90.16.00.00.00.00	OUTRAS DESPESAS VARIÁVEIS - PESSOAL CIVIL		1.000,00		
3.1.90.94.00.00.00.00	INDENIZACOES TRABALHISTAS		1.000,00		
3.3.00.00.00.00.00.00	OUTRAS DESPESAS CORRENTES				66.093,00
3.3.90.00.00.00.00.00	APLICACOES DIRETAS			66.093,00	
3.3.90.30.00.00.00.00	MATERIAL DE CONSUMO		30.000,00		
3.3.90.33.00.00.00.00	PASSAGENS E DESPESAS COM LOCOMOCAO		1.000,00		
3.3.90.39.00.00.00.00	OUTROS SERVICOS DE TERCEIROS - PESSOA JURIDICA		6.000,00		
3.3.90.46.00.00.00.00	AUXILIO-ALIMENTACAO		28.083,00		
3.3.90.49.00.00.00.00	AUXILIO-TRANSPORTE		10,00		
3.3.90.92.00.00.00.00	DESPESAS DE EXERCICIOS ANTERIORES		1.000,00		
4.0.00.00.00.00.00.00	DESPESAS DE CAPITAL				10,00
4.4.00.00.00.00.00.00	INVESTIMENTOS				10,00
4.4.90.00.00.00.00.00	APLICACOES DIRETAS			10,00	
4.4.90.52.00.00.00.00	EQUIPAMENTOS E MATERIAL PERMANENTE		10,00		
12.03.10.301.0022.2097	PAB VARIÁVEL-PMAQ-PROG DE MELHORIA ACESSO E QUALIDADE-UNIAO				1.658.975,62
3.0.00.00.00.00.00.00	DESPESAS CORRENTES				1.606.975,62
3.1.00.00.00.00.00.00	PESSOAL E ENCARGOS SOCIAIS				1.416.975,62
3.1.50.00.00.00.00.00	TRANSFERENCIAS A INSTITUICOES PRIVADAS SEM FINS LUCRATIVOS			708.400,00	
3.1.50.11.00.00.00.00	VENCIMENTOS E VANTAGENS FIXAS - PESSOAL CIVIL		708.400,00		
3.1.90.00.00.00.00.00	APLICACOES DIRETAS			708.575,62	
3.1.90.04.00.00.00.00	CONTRATAÇÃO POR TEMPO DETERMINADO		1,00		
3.1.90.11.00.00.00.00	VENCIMENTOS E VANTAGENS FIXAS - PESSOAL CIVIL		708.574,62		
3.3.00.00.00.00.00.00	OUTRAS DESPESAS CORRENTES				190.000,00
3.3.90.00.00.00.00.00	APLICACOES DIRETAS			190.000,00	
3.3.90.30.00.00.00.00	MATERIAL DE CONSUMO		50.000,00		
TOTAL UNIDADE					74.229.549,09
Interferências Concedidas Unidade					0,00
TOTAL GERAL UNIDADE					74.229.549,09
TOTAL ÓRGÃO					143.436.858,48
Interferências Concedidas Órgão					0,00
TOTAL GERAL ÓRGÃO					143.436.858,48
TOTAL					444.636.923,92
Interferências Concedidas					0,00
TOTAL GERAL					444.636.923,92



CONSOLIDAÇÃO GERAL DOS ELEMENTOS DA DESPESA POR PROJ./ATIV./OP. ESPECIAL - EXERCÍCIO DE 2016

DESPESAS					
ÓRGÃO	12	SECRETARIA MUNICIPAL DE SAÚDE			
UNIDADE	03	FUNDO MUNICIPAL DA SAÚDE COM RECURSOS UNIÃO			
CÓDIGO	ESPECIFICAÇÃO	Desdobramento	Elemento	Modalidade de Aplicação	Categoria Econômica
12.03.10.301.0022.2097	PAB VARIÁVEL-PMAQ-PROG DE MELHORIA ACESSO E QUALIDADE-UNIAO				1.658.975,62
3.3.90.36.00.00.00.00	OUTROS SERVICOS DE TERCEIROS - PESSOA FISICA		20.000,00		
3.3.90.39.00.00.00.00	OUTROS SERVICOS DE TERCEIROS - PESSOA JURIDICA		100.000,00		
3.3.90.46.00.00.00.00	AUXILIO-ALIMENTACAO		5.000,00		
3.3.90.47.00.00.00.00	OBRIGACOES TRIBUTARIAS E CONTRIBUTIVAS		5.000,00		
3.3.90.49.00.00.00.00	AUXILIO-TRANSPORTE		5.000,00		
3.3.90.92.00.00.00.00	DESPESAS DE EXERCICIOS ANTERIORES		5.000,00		
4.0.00.00.00.00.00.00	DESPESAS DE CAPITAL				52.000,00
4.4.00.00.00.00.00.00	INVESTIMENTOS				52.000,00
4.4.90.00.00.00.00.00	APLICACOES DIRETAS			52.000,00	
4.4.90.51.00.00.00.00	OBRAS E INSTALACOES		2.000,00		
4.4.90.52.00.00.00.00	EQUIPAMENTOS E MATERIAL PERMANENTE		50.000,00		
12.03.10.301.0022.2098	PAB-VARIÁVEL-PACS-AGENTES COMUNITÁRIOS DE SAÚDE-UNIÃO				2.632.488,97
3.0.00.00.00.00.00.00	DESPESAS CORRENTES				2.631.488,97
3.1.00.00.00.00.00.00	PESSOAL E ENCARGOS SOCIAIS				2.367.728,97
3.1.50.00.00.00.00.00	TRANSFERENCIAS A INSTITUICOES PRIVADAS SEM FINS LUCRATIVOS			160.898,97	
3.1.50.11.00.00.00.00	VENCIMENTOS E VANTAGENS FIXAS - PESSOAL CIVIL		160.898,97		
3.1.90.00.00.00.00.00	APLICACOES DIRETAS			2.206.830,00	
3.1.90.04.00.00.00.00	CONTRATAAO POR TEMPO DETERMINADO		50.000,00		
3.1.90.11.00.00.00.00	VENCIMENTOS E VANTAGENS FIXAS - PESSOAL CIVIL		2.156.830,00		
3.3.00.00.00.00.00.00	OUTRAS DESPESAS CORRENTES				263.760,00
3.3.90.00.00.00.00.00	APLICACOES DIRETAS			263.760,00	
3.3.90.30.00.00.00.00	MATERIAL DE CONSUMO		15.000,00		
3.3.90.33.00.00.00.00	PASSAGENS E DESPESAS COM LOCOMOCAO		40.000,00		
3.3.90.39.00.00.00.00	OUTROS SERVICOS DE TERCEIROS - PESSOA JURIDICA		15.000,00		
3.3.90.46.00.00.00.00	AUXILIO-ALIMENTACAO		183.660,00		
3.3.90.49.00.00.00.00	AUXILIO-TRANSPORTE		10.000,00		
3.3.90.92.00.00.00.00	DESPESAS DE EXERCICIOS ANTERIORES		100,00		
4.0.00.00.00.00.00.00	DESPESAS DE CAPITAL				1.000,00
4.4.00.00.00.00.00.00	INVESTIMENTOS				1.000,00
4.4.90.00.00.00.00.00	APLICACOES DIRETAS			1.000,00	
4.4.90.52.00.00.00.00	EQUIPAMENTOS E MATERIAL PERMANENTE		1.000,00		
12.03.10.301.0022.2099	PAB VARIÁVEL - SAÚDE BUCAL - UNIÃO				485.455,88
3.0.00.00.00.00.00.00	DESPESAS CORRENTES				460.455,88
3.1.00.00.00.00.00.00	PESSOAL E ENCARGOS SOCIAIS				429.355,88
3.1.50.00.00.00.00.00	TRANSFERENCIAS A INSTITUICOES PRIVADAS SEM FINS LUCRATIVOS			240.840,00	
3.1.50.11.00.00.00.00	VENCIMENTOS E VANTAGENS FIXAS - PESSOAL CIVIL		240.840,00		
3.1.90.00.00.00.00.00	APLICACOES DIRETAS			188.515,88	
3.1.90.04.00.00.00.00	CONTRATAAO POR TEMPO DETERMINADO		100,00		
TOTAL UNIDADE					74.229.549,09
Interferências Concedidas Unidade					0,00
TOTAL GERAL UNIDADE					74.229.549,09
TOTAL ÓRGÃO					143.436.858,48
Interferências Concedidas Órgão					0,00
TOTAL GERAL ÓRGÃO					143.436.858,48
TOTAL					444.636.923,92
Interferências Concedidas					0,00
TOTAL GERAL					444.636.923,92



CONSOLIDAÇÃO GERAL DOS ELEMENTOS DA DESPESA POR PROJ./ATIV./OP. ESPECIAL - EXERCÍCIO DE 2016

DESPESAS					
ÓRGÃO	12	SECRETARIA MUNICIPAL DE SAÚDE			
UNIDADE	03	FUNDO MUNICIPAL DA SAÚDE COM RECURSOS UNIÃO			
CÓDIGO	ESPECIFICAÇÃO	Desdobramento	Elemento	Modalidade de Aplicação	Categoria Econômica
12.03.10.301.0022.2099	PAB VARIÁVEL - SAÚDE BUCAL - UNIÃO				485.455,88
3.1.90.11.00.00.00.00	VENCIMENTOS E VANTAGENS FIXAS - PESSOAL CIVIL		188.415,88		
3.3.00.00.00.00.00.00	OUTRAS DESPESAS CORRENTES				31.100,00
3.3.90.00.00.00.00.00	APLICACOES DIRETAS			31.100,00	
3.3.90.30.00.00.00.00	MATERIAL DE CONSUMO		20.000,00		
3.3.90.39.00.00.00.00	OUTROS SERVICOS DE TERCEIROS - PESSOA JURIDICA		11.000,00		
3.3.90.92.00.00.00.00	DESPESAS DE EXERCICIOS ANTERIORES		100,00		
4.0.00.00.00.00.00.00	DESPESAS DE CAPITAL				25.000,00
4.4.00.00.00.00.00.00	INVESTIMENTOS				25.000,00
4.4.90.00.00.00.00.00	APLICACOES DIRETAS			25.000,00	
4.4.90.52.00.00.00.00	EQUIPAMENTOS E MATERIAL PERMANENTE		25.000,00		
12.03.10.301.0022.2100	PAB VARIÁVEL-INCENTIVO À SAÚDE SISTEMA PENITENCIÁRIO-UNIÃO				645.970,59
3.0.00.00.00.00.00.00	DESPESAS CORRENTES				545.970,59
3.1.00.00.00.00.00.00	PESSOAL E ENCARGOS SOCIAIS				330.000,00
3.1.50.00.00.00.00.00	TRANSFERENCIAS A INSTITUICOES PRIVADAS SEM FINS LUCRATIVOS			115.000,00	
3.1.50.11.00.00.00.00	VENCIMENTOS E VANTAGENS FIXAS - PESSOAL CIVIL		105.000,00		
3.1.50.13.00.00.00.00	OBRIGACOES PATRONAIS		10.000,00		
3.1.90.00.00.00.00.00	APLICACOES DIRETAS			215.000,00	
3.1.90.04.00.00.00.00	CONTRATAAO POR TEMPO DETERMINADO		20.000,00		
3.1.90.11.00.00.00.00	VENCIMENTOS E VANTAGENS FIXAS - PESSOAL CIVIL		150.000,00		
3.1.90.13.00.00.00.00	OBRIGACOES PATRONAIS		35.000,00		
3.1.90.16.00.00.00.00	OUTRAS DESPESAS VARIÁVEIS - PESSOAL CIVIL		5.000,00		
3.1.90.94.00.00.00.00	INDENIZACOES TRABALHISTAS		5.000,00		
3.3.00.00.00.00.00.00	OUTRAS DESPESAS CORRENTES				215.970,59
3.3.90.00.00.00.00.00	APLICACOES DIRETAS			215.970,59	
3.3.90.30.00.00.00.00	MATERIAL DE CONSUMO		70.970,59		
3.3.90.36.00.00.00.00	OUTROS SERVICOS DE TERCEIROS - PESSOA FISICA		10.000,00		
3.3.90.39.00.00.00.00	OUTROS SERVICOS DE TERCEIROS - PESSOA JURIDICA		80.000,00		
3.3.90.46.00.00.00.00	AUXILIO-ALIMENTAÇÃO		20.000,00		
3.3.90.47.00.00.00.00	OBRIGACOES TRIBUTARIAS E CONTRIBUTIVAS		5.000,00		
3.3.90.92.00.00.00.00	DESPESAS DE EXERCICIOS ANTERIORES		30.000,00		
4.0.00.00.00.00.00.00	DESPESAS DE CAPITAL				100.000,00
4.4.00.00.00.00.00.00	INVESTIMENTOS				100.000,00
4.4.90.00.00.00.00.00	APLICACOES DIRETAS			100.000,00	
4.4.90.52.00.00.00.00	EQUIPAMENTOS E MATERIAL PERMANENTE		100.000,00		
12.03.10.301.0022.2101	ACADEMIAS DA SAÚDE - CUSTEIO - UNIÃO				72.000,00
3.0.00.00.00.00.00.00	DESPESAS CORRENTES				71.990,00
3.1.00.00.00.00.00.00	PESSOAL E ENCARGOS SOCIAIS				55.979,40
3.1.50.00.00.00.00.00	TRANSFERENCIAS A INSTITUICOES PRIVADAS SEM FINS LUCRATIVOS			55.949,40	
TOTAL UNIDADE					74.229.549,09
Interferências Concedidas Unidade					0,00
TOTAL GERAL UNIDADE					74.229.549,09
TOTAL ÓRGÃO					143.436.858,48
Interferências Concedidas Órgão					0,00
TOTAL GERAL ÓRGÃO					143.436.858,48
TOTAL					444.636.923,92
Interferências Concedidas					0,00
TOTAL GERAL					444.636.923,92



CONSOLIDAÇÃO GERAL DOS ELEMENTOS DA DESPESA POR PROJ./ATIV./OP. ESPECIAL - EXERCÍCIO DE 2016

DESPESAS					
ÓRGÃO	12	SECRETARIA MUNICIPAL DE SAÚDE			
UNIDADE	03	FUNDO MUNICIPAL DA SAÚDE COM RECURSOS UNIÃO			
CÓDIGO	ESPECIFICAÇÃO	Desdobramento	Elemento	Modalidade de Aplicação	Categoria Econômica
12.03.10.301.0022.2101	ACADEMIAS DA SAÚDE - CUSTEIO - UNIÃO				72.000,00
3.1.50.11.00.00.00.00	VENCIMENTOS E VANTAGENS FIXAS - PESSOAL CIVIL		52.798,20		
3.1.50.13.00.00.00.00	OBRIGACOES PATRONAIS		3.151,20		
3.1.90.00.00.00.00.00	APLICACOES DIRETAS			30,00	
3.1.90.04.00.00.00.00	CONTRATAÇÃO POR TEMPO DETERMINADO		10,00		
3.1.90.11.00.00.00.00	VENCIMENTOS E VANTAGENS FIXAS - PESSOAL CIVIL		10,00		
3.1.90.13.00.00.00.00	OBRIGACOES PATRONAIS		10,00		
3.3.00.00.00.00.00.00	OUTRAS DESPESAS CORRENTES				16.010,60
3.3.90.00.00.00.00.00	APLICACOES DIRETAS			16.010,60	
3.3.90.30.00.00.00.00	MATERIAL DE CONSUMO		5.000,00		
3.3.90.39.00.00.00.00	OUTROS SERVICOS DE TERCEIROS - PESSOA JURIDICA		5.000,00		
3.3.90.46.00.00.00.00	AUXILIO-ALIMENTAÇÃO		5.616,60		
3.3.90.47.00.00.00.00	OBRIGACOES TRIBUTARIAS E CONTRIBUTIVAS		394,00		
4.0.00.00.00.00.00.00	DESPESAS DE CAPITAL				10,00
4.4.00.00.00.00.00.00	INVESTIMENTOS				10,00
4.4.90.00.00.00.00.00	APLICACOES DIRETAS			10,00	
4.4.90.52.00.00.00.00	EQUIPAMENTOS E MATERIAL PERMANENTE		10,00		
12.03.10.301.0022.2238	PSE - PROGRAMA SAÚDE NA ESCOLA - UNIÃO				44.000,00
3.0.00.00.00.00.00.00	DESPESAS CORRENTES				29.000,00
3.3.00.00.00.00.00.00	OUTRAS DESPESAS CORRENTES				29.000,00
3.3.90.00.00.00.00.00	APLICACOES DIRETAS			29.000,00	
3.3.90.30.00.00.00.00	MATERIAL DE CONSUMO		15.000,00		
3.3.90.39.00.00.00.00	OUTROS SERVICOS DE TERCEIROS - PESSOA JURIDICA		14.000,00		
4.0.00.00.00.00.00.00	DESPESAS DE CAPITAL				15.000,00
4.4.00.00.00.00.00.00	INVESTIMENTOS				15.000,00
4.4.90.00.00.00.00.00	APLICACOES DIRETAS			15.000,00	
4.4.90.52.00.00.00.00	EQUIPAMENTOS E MATERIAL PERMANENTE		15.000,00		
12.03.10.301.0022.2253	PAB - FIXO - AGENTES COMUNITÁRIOS DE SAÚDE				200.400,00
3.0.00.00.00.00.00.00	DESPESAS CORRENTES				200.400,00
3.1.00.00.00.00.00.00	PESSOAL E ENCARGOS SOCIAIS				200.400,00
3.1.50.00.00.00.00.00	TRANSFERENCIAS A INSTITUICOES PRIVADAS SEM FINS LUCRATIVOS			100,00	
3.1.50.11.00.00.00.00	VENCIMENTOS E VANTAGENS FIXAS - PESSOAL CIVIL		100,00		
3.1.90.00.00.00.00.00	APLICACOES DIRETAS			200.300,00	
3.1.90.04.00.00.00.00	CONTRATAÇÃO POR TEMPO DETERMINADO		100,00		
3.1.90.11.00.00.00.00	VENCIMENTOS E VANTAGENS FIXAS - PESSOAL CIVIL		200.000,00		
3.1.90.16.00.00.00.00	OUTRAS DESPESAS VARIÁVEIS - PESSOAL CIVIL		100,00		
3.1.90.94.00.00.00.00	INDENIZACOES TRABALHISTAS		100,00		
12.03.10.301.0022.2262	SERVIÇO DE ATENÇÃO DOMICILIAR				672.000,00
3.0.00.00.00.00.00.00	DESPESAS CORRENTES				670.000,00
TOTAL UNIDADE					74.229.549,09
Interferências Concedidas Unidade					0,00
TOTAL GERAL UNIDADE					74.229.549,09
TOTAL ÓRGÃO					143.436.858,48
Interferências Concedidas Órgão					0,00
TOTAL GERAL ÓRGÃO					143.436.858,48
TOTAL					444.636.923,92
Interferências Concedidas					0,00
TOTAL GERAL					444.636.923,92



CONSOLIDAÇÃO GERAL DOS ELEMENTOS DA DESPESA POR PROJ./ATIV./OP. ESPECIAL - EXERCÍCIO DE 2016

DESPESAS					
ÓRGÃO	12	SECRETARIA MUNICIPAL DE SAÚDE			
UNIDADE	03	FUNDO MUNICIPAL DA SAÚDE COM RECURSOS UNIÃO			
CÓDIGO	ESPECIFICAÇÃO	Desdobramento	Elemento	Modalidade de Aplicação	Categoria Econômica
12.03.10.301.0022.2262	SERVIÇO DE ATENÇÃO DOMICILIAR				672.000,00
3.1.00.00.00.00.00.00	PESSOAL E ENCARGOS SOCIAIS				423.182,20
3.1.50.00.00.00.00.00	TRANSFERENCIAS A INSTITUICOES PRIVADAS SEM FINS LUCRATIVOS			20,00	
3.1.50.11.00.00.00.00	VENCIMENTOS E VANTAGENS FIXAS - PESSOAL CIVIL		10,00		
3.1.50.13.00.00.00.00	OBRIGACOES PATRONAIS		10,00		
3.1.90.00.00.00.00.00	APLICACOES DIRETAS			423.162,20	
3.1.90.04.00.00.00.00	CONTRATACAO POR TEMPO DETERMINADO		66.761,20		
3.1.90.11.00.00.00.00	VENCIMENTOS E VANTAGENS FIXAS - PESSOAL CIVIL		292.236,00		
3.1.90.13.00.00.00.00	OBRIGACOES PATRONAIS		62.155,00		
3.1.90.16.00.00.00.00	OUTRAS DESPESAS VARIÁVEIS - PESSOAL CIVIL		2.000,00		
3.1.90.94.00.00.00.00	INDENIZACOES TRABALHISTAS		10,00		
3.3.00.00.00.00.00.00	OUTRAS DESPESAS CORRENTES				246.817,80
3.3.90.00.00.00.00.00	APLICACOES DIRETAS			246.817,80	
3.3.90.30.00.00.00.00	MATERIAL DE CONSUMO		50.000,00		
3.3.90.33.00.00.00.00	PASSAGENS E DESPESAS COM LOCOMOCAO		2.000,00		
3.3.90.36.00.00.00.00	OUTROS SERVICOS DE TERCEIROS - PESSOA FISICA		10,00		
3.3.90.39.00.00.00.00	OUTROS SERVICOS DE TERCEIROS - PESSOA JURIDICA		161.088,20		
3.3.90.46.00.00.00.00	AUXILIO-ALIMENTACAO		33.699,60		
3.3.90.49.00.00.00.00	AUXILIO-TRANSPORTE		10,00		
3.3.90.92.00.00.00.00	DESPESAS DE EXERCICIOS ANTERIORES		10,00		
4.0.00.00.00.00.00.00	DESPESAS DE CAPITAL				2.000,00
4.4.00.00.00.00.00.00	INVESTIMENTOS				2.000,00
4.4.90.00.00.00.00.00	APLICACOES DIRETAS			2.000,00	
4.4.90.52.00.00.00.00	EQUIPAMENTOS E MATERIAL PERMANENTE		2.000,00		
12.03.10.302.0023.2102	TRANSFERÊNCIAS AO CONSÓRCIO INTERMUN DE SAÚDE-MAC-UN				1.100.000,00
3.0.00.00.00.00.00.00	DESPESAS CORRENTES				1.100.000,00
3.3.00.00.00.00.00.00	OUTRAS DESPESAS CORRENTES				1.100.000,00
3.3.70.00.00.00.00.00	TRANSFERENCIAS A INSTITUICOES MULTIGOVERNAMENTAIS			307.180,80	
3.3.70.41.00.00.00.00	CONTRIBUIÇÕES		307.180,80		
3.3.93.00.00.00.00.00	APLIC.DIRETA DECOR.DE OPER.ORGÃOS, FUNDOS E ENT.INTEGR.DOS ORÇAM.FISC.E SEG. SOCIAL C/CONSÓRCIO PÚBL			792.819,20	
3.3.93.39.00.00.00.00	OUTROS SERVIÇOS DE TERCEIROS-PESSOA JURIDICA		742.819,20		
3.3.93.92.00.00.00.00	DESPESAS DE EXERCÍCIOS ANTERIORES		50.000,00		
12.03.10.302.0023.2103	TETO FINANC MÉD E ALTA COMPLEX AMBULATORIAL E HOSP-AC-UN				50.045.136,85
3.0.00.00.00.00.00.00	DESPESAS CORRENTES				50.045.136,85
3.3.00.00.00.00.00.00	OUTRAS DESPESAS CORRENTES				50.045.136,85
3.3.90.00.00.00.00.00	APLICACOES DIRETAS			50.045.136,85	
3.3.90.30.00.00.00.00	MATERIAL DE CONSUMO		1.000,00		
3.3.90.36.00.00.00.00	OUTROS SERVICOS DE TERCEIROS - PESSOA FISICA		31.000,00		
TOTAL UNIDADE					74.229.549,09
Interferências Concedidas Unidade					0,00
TOTAL GERAL UNIDADE					74.229.549,09
TOTAL ÓRGÃO					143.436.858,48
Interferências Concedidas Órgão					0,00
TOTAL GERAL ÓRGÃO					143.436.858,48
TOTAL					444.636.923,92
Interferências Concedidas					0,00
TOTAL GERAL					444.636.923,92



CONSOLIDAÇÃO GERAL DOS ELEMENTOS DA DESPESA POR PROJ./ATIV./OP. ESPECIAL - EXERCÍCIO DE 2016

DESPESAS					
ÓRGÃO	12	SECRETARIA MUNICIPAL DE SAÚDE			
UNIDADE	03	FUNDO MUNICIPAL DA SAÚDE COM RECURSOS UNIÃO			
CÓDIGO	ESPECIFICAÇÃO	Desdobramento	Elemento	Modalidade de Aplicação	Categoria Econômica
12.03.10.302.0023.2103	TETO FINANC MÉD E ALTA COMPLEX AMBULATORIAL E HOSP-AC-UN				50.045.136,85
3.3.90.39.00.00.00.00	OUTROS SERVICOS DE TERCEIROS - PESSOA JURIDICA		48.013.136,85		
3.3.90.92.00.00.00.00	DESPESAS DE EXERCICIOS ANTERIORES		2.000.000,00		
12.03.10.302.0023.2104	TETO FINANC MÉD ALTA COMPLEX AMBULATORIAL E HOSP-MAC-UN-CAPS				422.842,27
3.0.00.00.00.00.00.00	DESPESAS CORRENTES				417.842,27
3.1.00.00.00.00.00.00	PESSOAL E ENCARGOS SOCIAIS				62.368,00
3.1.90.00.00.00.00.00	APLICACOES DIRETAS			62.368,00	
3.1.90.04.00.00.00.00	CONTRATACAO POR TEMPO DETERMINADO		57.066,00		
3.1.90.11.00.00.00.00	VENCIMENTOS E VANTAGENS FIXAS - PESSOAL CIVIL		1,00		
3.1.90.16.00.00.00.00	OUTRAS DESPESAS VARIAVEIS - PESSOAL CIVIL		1,00		
3.1.90.94.00.00.00.00	INDENIZACOES TRABALHISTAS		5.300,00		
3.3.00.00.00.00.00.00	OUTRAS DESPESAS CORRENTES				355.474,27
3.3.90.00.00.00.00.00	APLICACOES DIRETAS			355.474,27	
3.3.90.30.00.00.00.00	MATERIAL DE CONSUMO		51.000,00		
3.3.90.32.00.00.00.00	MATERIAL, BEM OU SERVICIO PARA DISTRIBUICAO GRATUITA		2.000,00		
3.3.90.33.00.00.00.00	PASSAGENS E DESPESAS COM LOCOMOCAO		2.000,00		
3.3.90.36.00.00.00.00	OUTROS SERVICOS DE TERCEIROS - PESSOA FISICA		171.000,00		
3.3.90.39.00.00.00.00	OUTROS SERVICOS DE TERCEIROS - PESSOA JURIDICA		124.474,27		
3.3.90.92.00.00.00.00	DESPESAS DE EXERCICIOS ANTERIORES		5.000,00		
4.0.00.00.00.00.00.00	DESPESAS DE CAPITAL				5.000,00
4.4.00.00.00.00.00.00	INVESTIMENTOS				5.000,00
4.4.90.00.00.00.00.00	APLICACOES DIRETAS			5.000,00	
4.4.90.52.00.00.00.00	EQUIPAMENTOS E MATERIAL PERMANENTE		5.000,00		
12.03.10.302.0023.2106	TETO FINANC MÉD ALTA COMPLEX AMBULATORIAL HOSP-MAC-UN-CAPSIA				410.621,40
3.0.00.00.00.00.00.00	DESPESAS CORRENTES				400.621,40
3.1.00.00.00.00.00.00	PESSOAL E ENCARGOS SOCIAIS				167.621,40
3.1.90.00.00.00.00.00	APLICACOES DIRETAS			167.621,40	
3.1.90.04.00.00.00.00	CONTRATACAO POR TEMPO DETERMINADO		57.066,00		
3.1.90.11.00.00.00.00	VENCIMENTOS E VANTAGENS FIXAS - PESSOAL CIVIL		100.555,40		
3.1.90.16.00.00.00.00	OUTRAS DESPESAS VARIAVEIS - PESSOAL CIVIL		1.000,00		
3.1.90.94.00.00.00.00	INDENIZACOES TRABALHISTAS		9.000,00		
3.3.00.00.00.00.00.00	OUTRAS DESPESAS CORRENTES				233.000,00
3.3.90.00.00.00.00.00	APLICACOES DIRETAS			233.000,00	
3.3.90.30.00.00.00.00	MATERIAL DE CONSUMO		30.000,00		
3.3.90.32.00.00.00.00	MATERIAL, BEM OU SERVICIO PARA DISTRIBUICAO GRATUITA		15.000,00		
3.3.90.33.00.00.00.00	PASSAGENS E DESPESAS COM LOCOMOCAO		5.000,00		
3.3.90.36.00.00.00.00	OUTROS SERVICOS DE TERCEIROS - PESSOA FISICA		10.000,00		
3.3.90.39.00.00.00.00	OUTROS SERVICOS DE TERCEIROS - PESSOA JURIDICA		163.000,00		
TOTAL UNIDADE					74.229.549,09
Interferências Concedidas Unidade					0,00
TOTAL GERAL UNIDADE					74.229.549,09
TOTAL ÓRGÃO					143.436.858,48
Interferências Concedidas Órgão					0,00
TOTAL GERAL ÓRGÃO					143.436.858,48
TOTAL					444.636.923,92
Interferências Concedidas					0,00
TOTAL GERAL					444.636.923,92



CONSOLIDAÇÃO GERAL DOS ELEMENTOS DA DESPESA POR PROJ./ATIV./OP. ESPECIAL - EXERCÍCIO DE 2016

DESPESAS					
ÓRGÃO	12	SECRETARIA MUNICIPAL DE SAÚDE			
UNIDADE	03	FUNDO MUNICIPAL DA SAÚDE COM RECURSOS UNIÃO			
CÓDIGO	ESPECIFICAÇÃO	Desdobramento	Elemento	Modalidade de Aplicação	Categoria Econômica
12.03.10.302.0023.2106	TETO FINANC MÉD ALTA COMPLEX AMBULATORIAL HOSP-MAC-UN-CAPSIA				410.621,40
3.3.90.92.00.00.00.00	DESPESAS DE EXERCICIOS ANTERIORES		10.000,00		
4.0.00.00.00.00.00.00	DESPESAS DE CAPITAL				10.000,00
4.4.00.00.00.00.00.00	INVESTIMENTOS				10.000,00
4.4.90.00.00.00.00.00	APLICACOES DIRETAS			10.000,00	
4.4.90.52.00.00.00.00	EQUIPAMENTOS E MATERIAL PERMANENTE		10.000,00		
12.03.10.302.0023.2107	TETO FINANC MÉD ALTA COMPLEX AMBULAT HOSP-MAC-UN-CAPS AD III				1.354.658,79
3.0.00.00.00.00.00.00	DESPESAS CORRENTES				1.341.241,79
3.1.00.00.00.00.00.00	PESSOAL E ENCARGOS SOCIAIS				755.583,00
3.1.90.00.00.00.00.00	APLICACOES DIRETAS			755.583,00	
3.1.90.04.00.00.00.00	CONTRATAAO POR TEMPO DETERMINADO		57.066,00		
3.1.90.11.00.00.00.00	VENCIMENTOS E VANTAGENS FIXAS - PESSOAL CIVIL		588.000,00		
3.1.90.16.00.00.00.00	OUTRAS DESPESAS VARIAVEIS - PESSOAL CIVIL		100.517,00		
3.1.90.94.00.00.00.00	INDENIZACOES TRABALHISTAS		10.000,00		
3.3.00.00.00.00.00.00	OUTRAS DESPESAS CORRENTES				585.658,79
3.3.90.00.00.00.00.00	APLICACOES DIRETAS			585.658,79	
3.3.90.30.00.00.00.00	MATERIAL DE CONSUMO		41.000,00		
3.3.90.32.00.00.00.00	MATERIAL, BEM OU SERVICO PARA DISTRIBUICAO GRATUITA		5.000,00		
3.3.90.33.00.00.00.00	PASSAGENS E DESPESAS COM LOCOMOCAO		6.000,00		
3.3.90.36.00.00.00.00	OUTROS SERVICOS DE TERCEIROS - PESSOA FISICA		100.000,00		
3.3.90.39.00.00.00.00	OUTROS SERVICOS DE TERCEIROS - PESSOA JURIDICA		333.000,00		
3.3.90.46.00.00.00.00	AUXILIO-ALIMENTACAO		90.658,79		
3.3.90.49.00.00.00.00	AUXILIO-TRANSPORTE		5.000,00		
3.3.90.92.00.00.00.00	DESPESAS DE EXERCICIOS ANTERIORES		5.000,00		
4.0.00.00.00.00.00.00	DESPESAS DE CAPITAL				13.417,00
4.4.00.00.00.00.00.00	INVESTIMENTOS				13.417,00
4.4.90.00.00.00.00.00	APLICACOES DIRETAS			13.417,00	
4.4.90.52.00.00.00.00	EQUIPAMENTOS E MATERIAL PERMANENTE		13.417,00		
12.03.10.302.0023.2109	SAMU - SERVIÇO DE ATENDIMENTO MÓVEL DE URGÊNCIA - UNIÃO				707.100,87
3.0.00.00.00.00.00.00	DESPESAS CORRENTES				707.100,87
3.1.00.00.00.00.00.00	PESSOAL E ENCARGOS SOCIAIS				682.100,87
3.1.90.00.00.00.00.00	APLICACOES DIRETAS			682.100,87	
3.1.90.04.00.00.00.00	CONTRATAAO POR TEMPO DETERMINADO		15.000,00		
3.1.90.11.00.00.00.00	VENCIMENTOS E VANTAGENS FIXAS - PESSOAL CIVIL		656.100,87		
3.1.90.16.00.00.00.00	OUTRAS DESPESAS VARIAVEIS - PESSOAL CIVIL		10.000,00		
3.1.90.94.00.00.00.00	INDENIZACOES TRABALHISTAS		1.000,00		
3.3.00.00.00.00.00.00	OUTRAS DESPESAS CORRENTES				25.000,00
3.3.90.00.00.00.00.00	APLICACOES DIRETAS			25.000,00	
3.3.90.30.00.00.00.00	MATERIAL DE CONSUMO		10.000,00		
TOTAL UNIDADE					74.229.549,09
Interferências Concedidas Unidade					0,00
TOTAL GERAL UNIDADE					74.229.549,09
TOTAL ÓRGÃO					143.436.858,48
Interferências Concedidas Órgão					0,00
TOTAL GERAL ÓRGÃO					143.436.858,48
TOTAL					444.636.923,92
Interferências Concedidas					0,00
TOTAL GERAL					444.636.923,92



CONSOLIDAÇÃO GERAL DOS ELEMENTOS DA DESPESA POR PROJ./ATIV./OP. ESPECIAL - EXERCÍCIO DE 2016

DESPESAS					
ÓRGÃO	12	SECRETARIA MUNICIPAL DE SAÚDE			
UNIDADE	03	FUNDO MUNICIPAL DA SAÚDE COM RECURSOS UNIÃO			
CÓDIGO	ESPECIFICAÇÃO	Desdobramento	Elemento	Modalidade de Aplicação	Categoria Econômica
12.03.10.302.0023.2109	SAMU - SERVIÇO DE ATENDIMENTO MÓVEL DE URGÊNCIA - UNIÃO				707.100,87
3.3.90.39.00.00.00.00	OUTROS SERVICOS DE TERCEIROS - PESSOA JURIDICA		15.000,00		
12.03.10.302.0023.2110	UPA - UNIDADE DE PRONTO ATENDIMENTO - CUSTEIO - UNIÃO				2.040.000,00
3.0.00.00.00.00.00.00	DESPESAS CORRENTES				2.020.000,00
3.1.00.00.00.00.00.00	PESSOAL E ENCARGOS SOCIAIS				191.000,00
3.1.50.00.00.00.00.00	TRANSFERENCIAS A INSTITUICOES PRIVADAS SEM FINS LUCRATIVOS			1.000,00	
3.1.50.11.00.00.00.00	VENCIMENTOS E VANTAGENS FIXAS - PESSOAL CIVIL		1.000,00		
3.1.90.00.00.00.00.00	APLICACOES DIRETAS			190.000,00	
3.1.90.04.00.00.00.00	CONTRATACAO POR TEMPO DETERMINADO		40.000,00		
3.1.90.11.00.00.00.00	VENCIMENTOS E VANTAGENS FIXAS - PESSOAL CIVIL		90.000,00		
3.1.90.16.00.00.00.00	OUTRAS DESPESAS VARIAVEIS - PESSOAL CIVIL		50.000,00		
3.1.90.94.00.00.00.00	INDENIZACOES TRABALHISTAS		10.000,00		
3.3.00.00.00.00.00.00	OUTRAS DESPESAS CORRENTES				1.829.000,00
3.3.90.00.00.00.00.00	APLICACOES DIRETAS			1.829.000,00	
3.3.90.30.00.00.00.00	MATERIAL DE CONSUMO		50.000,00		
3.3.90.36.00.00.00.00	OUTROS SERVICOS DE TERCEIROS - PESSOA FISICA		100.000,00		
3.3.90.39.00.00.00.00	OUTROS SERVICOS DE TERCEIROS - PESSOA JURIDICA		1.677.000,00		
3.3.90.46.00.00.00.00	AUXILIO-ALIMENTACAO		1.000,00		
3.3.90.49.00.00.00.00	AUXILIO-TRANSPORTE		1.000,00		
4.0.00.00.00.00.00.00	DESPESAS DE CAPITAL				20.000,00
4.4.00.00.00.00.00.00	INVESTIMENTOS				20.000,00
4.4.90.00.00.00.00.00	APLICACOES DIRETAS			20.000,00	
4.4.90.52.00.00.00.00	EQUIPAMENTOS E MATERIAL PERMANENTE		20.000,00		
12.03.10.302.0023.2111	FINANC CENTRO REGIONAL REFERÊNCIA EM SAÚDE TRABALHADOR-UNIÃO				403.101,40
3.0.00.00.00.00.00.00	DESPESAS CORRENTES				402.101,40
3.1.00.00.00.00.00.00	PESSOAL E ENCARGOS SOCIAIS				175.516,40
3.1.90.00.00.00.00.00	APLICACOES DIRETAS			175.516,40	
3.1.90.04.00.00.00.00	CONTRATACAO POR TEMPO DETERMINADO		10,00		
3.1.90.11.00.00.00.00	VENCIMENTOS E VANTAGENS FIXAS - PESSOAL CIVIL		120.037,40		
3.1.90.13.00.00.00.00	OBRIGACOES PATRONAIS		50.459,00		
3.1.90.16.00.00.00.00	OUTRAS DESPESAS VARIAVEIS - PESSOAL CIVIL		5.000,00		
3.1.90.94.00.00.00.00	INDENIZACOES TRABALHISTAS		10,00		
3.3.00.00.00.00.00.00	OUTRAS DESPESAS CORRENTES				226.585,00
3.3.90.00.00.00.00.00	APLICACOES DIRETAS			226.585,00	
3.3.90.30.00.00.00.00	MATERIAL DE CONSUMO		32.000,00		
3.3.90.32.00.00.00.00	MATERIAL, BEM OU SERVICIO PARA DISTRIBUICAO GRATUITA		2.000,00		
3.3.90.33.00.00.00.00	PASSAGENS E DESPESAS COM LOCOMOCAO		10.000,00		
3.3.90.36.00.00.00.00	OUTROS SERVICOS DE TERCEIROS - PESSOA FISICA		1,00		
TOTAL UNIDADE					74.229.549,09
Interferências Concedidas Unidade					0,00
TOTAL GERAL UNIDADE					74.229.549,09
TOTAL ÓRGÃO					143.436.858,48
Interferências Concedidas Órgão					0,00
TOTAL GERAL ÓRGÃO					143.436.858,48
TOTAL					444.636.923,92
Interferências Concedidas					0,00
TOTAL GERAL					444.636.923,92



CONSOLIDAÇÃO GERAL DOS ELEMENTOS DA DESPESA POR PROJ./ATIV./OP. ESPECIAL - EXERCÍCIO DE 2016

DESPESAS					
ÓRGÃO	12	SECRETARIA MUNICIPAL DE SAÚDE			
UNIDADE	03	FUNDO MUNICIPAL DA SAÚDE COM RECURSOS UNIÃO			
CÓDIGO	ESPECIFICAÇÃO	Desdobramento	Elemento	Modalidade de Aplicação	Categoria Econômica
12.03.10.302.0023.2111	FINANC CENTRO REGIONAL REFERÊNCIA EM SAÚDE TRABALHADOR-UNIÃO				403.101,40
3.3.90.39.00.00.00.00	OUTROS SERVICOS DE TERCEIROS - PESSOA JURIDICA		87.000,00		
3.3.90.46.00.00.00.00	AUXILIO-ALIMENTACAO		84.249,00		
3.3.90.47.00.00.00.00	OBRIGACOES TRIBUTARIAS E CONTRIBUTIVAS		1,00		
3.3.90.49.00.00.00.00	AUXILIO-TRANSPORTE		9.334,00		
3.3.90.92.00.00.00.00	DESPESAS DE EXERCICIOS ANTERIORES		2.000,00		
4.0.00.00.00.00.00.00	DESPESAS DE CAPITAL				1.000,00
4.4.00.00.00.00.00.00	INVESTIMENTOS				1.000,00
4.4.90.00.00.00.00.00	APLICACOES DIRETAS			1.000,00	
4.4.90.52.00.00.00.00	EQUIPAMENTOS E MATERIAL PERMANENTE		1.000,00		
12.03.10.302.0023.2112	FUNDO DE AÇÕES ESTRATÉGICAS E COMPENSAÇÃO - FAEC - UNIÃO				3.920.941,84
3.0.00.00.00.00.00.00	DESPESAS CORRENTES				3.920.941,84
3.3.00.00.00.00.00.00	OUTRAS DESPESAS CORRENTES				3.920.941,84
3.3.90.00.00.00.00.00	APLICACOES DIRETAS			3.920.941,84	
3.3.90.39.00.00.00.00	OUTROS SERVICOS DE TERCEIROS - PESSOA JURIDICA		3.720.941,84		
3.3.90.92.00.00.00.00	DESPESAS DE EXERCICIOS ANTERIORES		200.000,00		
12.03.10.302.0023.2113	TRANSFERÊNCIAS AO CONSÓRCIO INTERMUNIC DE SAÚDE-FAEC-UNIÃO				130.000,00
3.0.00.00.00.00.00.00	DESPESAS CORRENTES				130.000,00
3.3.00.00.00.00.00.00	OUTRAS DESPESAS CORRENTES				130.000,00
3.3.93.00.00.00.00.00	APLIC.DIRETA DECOR.DE OPER.ORGÃOS, FUNDOS E ENT.INTEGR.DOS ORÇAM.FISC.E SEG. SOCIAL C/CONSÓRCIO PÚBL			130.000,00	
3.3.93.39.00.00.00.00	OUTROS SERVIÇOS DE TERCEIROS-PESSOA JURIDICA		120.000,00		
3.3.93.92.00.00.00.00	DESPESAS DE EXERCÍCIOS ANTERIORES		10.000,00		
12.03.10.302.0023.2240	CEO - CENTRO DE ESPECIALIDADES ODONTOLÓGICAS - UNIÃO				118.800,00
3.0.00.00.00.00.00.00	DESPESAS CORRENTES				113.800,00
3.1.00.00.00.00.00.00	PESSOAL E ENCARGOS SOCIAIS				46.500,00
3.1.50.00.00.00.00.00	TRANSFERENCIAS A INSTITUICOES PRIVADAS SEM FINS LUCRATIVOS			100,00	
3.1.50.11.00.00.00.00	VENCIMENTOS E VANTAGENS FIXAS - PESSOAL CIVIL		100,00		
3.1.90.00.00.00.00.00	APLICACOES DIRETAS			46.400,00	
3.1.90.04.00.00.00.00	CONTRATAÇÃO POR TEMPO DETERMINADO		1.000,00		
3.1.90.11.00.00.00.00	VENCIMENTOS E VANTAGENS FIXAS - PESSOAL CIVIL		44.400,00		
3.1.90.94.00.00.00.00	INDENIZACOES TRABALHISTAS		1.000,00		
3.3.00.00.00.00.00.00	OUTRAS DESPESAS CORRENTES				67.300,00
3.3.90.00.00.00.00.00	APLICACOES DIRETAS			67.300,00	
3.3.90.30.00.00.00.00	MATERIAL DE CONSUMO		30.000,00		
3.3.90.33.00.00.00.00	PASSAGENS E DESPESAS COM LOCOMOCAO		5.000,00		
3.3.90.36.00.00.00.00	OUTROS SERVICOS DE TERCEIROS - PESSOA FISICA		10.000,00		
3.3.90.39.00.00.00.00	OUTROS SERVICOS DE TERCEIROS - PESSOA JURIDICA		15.200,00		
3.3.90.46.00.00.00.00	AUXILIO-ALIMENTACAO		5.000,00		
TOTAL UNIDADE					74.229.549,09
Interferências Concedidas Unidade					0,00
TOTAL GERAL UNIDADE					74.229.549,09
TOTAL ÓRGÃO					143.436.858,48
Interferências Concedidas Órgão					0,00
TOTAL GERAL ÓRGÃO					143.436.858,48
TOTAL					444.636.923,92
Interferências Concedidas					0,00
TOTAL GERAL					444.636.923,92



CONSOLIDAÇÃO GERAL DOS ELEMENTOS DA DESPESA POR PROJ./ATIV./OP. ESPECIAL - EXERCÍCIO DE 2016

DESPESAS					
ÓRGÃO	12	SECRETARIA MUNICIPAL DE SAÚDE			
UNIDADE	03	FUNDO MUNICIPAL DA SAÚDE COM RECURSOS UNIÃO			
CÓDIGO	ESPECIFICAÇÃO	Desdobramento	Elemento	Modalidade de Aplicação	Categoria Econômica
12.03.10.302.0023.2240	CEO - CENTRO DE ESPECIALIDADES ODONTOLÓGICAS - UNIÃO				118.800,00
3.3.90.49.00.00.00.00	AUXILIO-TRANSPORTE		2.000,00		
3.3.90.92.00.00.00.00	DESPESAS DE EXERCICIOS ANTERIORES		100,00		
4.0.00.00.00.00.00.00	DESPESAS DE CAPITAL				5.000,00
4.4.00.00.00.00.00.00	INVESTIMENTOS				5.000,00
4.4.90.00.00.00.00.00	APLICACOES DIRETAS			5.000,00	
4.4.90.52.00.00.00.00	EQUIPAMENTOS E MATERIAL PERMANENTE		5.000,00		
12.03.10.302.0023.2261	SERVIÇO RESIDENCIAL TERAPÊUTICO - UNIÃO				255.600,00
3.0.00.00.00.00.00.00	DESPESAS CORRENTES				255.600,00
3.3.00.00.00.00.00.00	OUTRAS DESPESAS CORRENTES				255.600,00
3.3.90.00.00.00.00.00	APLICACOES DIRETAS			255.600,00	
3.3.90.39.00.00.00.00	OUTROS SERVICOS DE TERCEIROS - PESSOA JURIDICA		255.600,00		
12.03.10.302.0026.1180	IMPLANTAÇÃO DO CEO - CENTRO DE ESPECIALIDADES ODONTOLÓGICAS				60.000,00
3.0.00.00.00.00.00.00	DESPESAS CORRENTES				30.000,00
3.3.00.00.00.00.00.00	OUTRAS DESPESAS CORRENTES				30.000,00
3.3.90.00.00.00.00.00	APLICACOES DIRETAS			30.000,00	
3.3.90.30.00.00.00.00	MATERIAL DE CONSUMO		15.000,00		
3.3.90.39.00.00.00.00	OUTROS SERVICOS DE TERCEIROS - PESSOA JURIDICA		15.000,00		
4.0.00.00.00.00.00.00	DESPESAS DE CAPITAL				30.000,00
4.4.00.00.00.00.00.00	INVESTIMENTOS				30.000,00
4.4.90.00.00.00.00.00	APLICACOES DIRETAS			30.000,00	
4.4.90.51.00.00.00.00	OBRAS E INSTALACOES		10.000,00		
4.4.90.52.00.00.00.00	EQUIPAMENTOS E MATERIAL PERMANENTE		20.000,00		
12.03.10.303.0025.2119	ASSISTÊNCIA FARMACÊUTICA BÁSICA - UNIÃO				628.425,07
3.0.00.00.00.00.00.00	DESPESAS CORRENTES				628.425,07
3.3.00.00.00.00.00.00	OUTRAS DESPESAS CORRENTES				628.425,07
3.3.90.00.00.00.00.00	APLICACOES DIRETAS			628.425,07	
3.3.90.32.00.00.00.00	MATERIAL, BEM OU SERVICO PARA DISTRIBUICAO GRATUITA		628.425,07		
12.03.10.304.0024.2241	VIGILÂNCIA SANITÁRIA - PFVISA - UNIÃO				77.586,06
3.0.00.00.00.00.00.00	DESPESAS CORRENTES				67.586,06
3.1.00.00.00.00.00.00	PESSOAL E ENCARGOS SOCIAIS				30,00
3.1.90.00.00.00.00.00	APLICACOES DIRETAS			30,00	
3.1.90.04.00.00.00.00	CONTRATAÇÃO POR TEMPO DETERMINADO		10,00		
3.1.90.11.00.00.00.00	VENCIMENTOS E VANTAGENS FIXAS - PESSOAL CIVIL		10,00		
3.1.90.94.00.00.00.00	INDENIZACOES TRABALHISTAS		10,00		
3.3.00.00.00.00.00.00	OUTRAS DESPESAS CORRENTES				67.556,06
3.3.90.00.00.00.00.00	APLICACOES DIRETAS			67.556,06	
3.3.90.30.00.00.00.00	MATERIAL DE CONSUMO		15.000,00		
3.3.90.33.00.00.00.00	PASSAGENS E DESPESAS COM LOCOMOCAO		2.000,00		
3.3.90.39.00.00.00.00	OUTROS SERVICOS DE TERCEIROS - PESSOA JURIDICA		48.536,06		
TOTAL UNIDADE					74.229.549,09
Interferências Concedidas Unidade					0,00
TOTAL GERAL UNIDADE					74.229.549,09
TOTAL ÓRGÃO					143.436.858,48
Interferências Concedidas Órgão					0,00
TOTAL GERAL ÓRGÃO					143.436.858,48
TOTAL					444.636.923,92
Interferências Concedidas					0,00
TOTAL GERAL					444.636.923,92



CONSOLIDAÇÃO GERAL DOS ELEMENTOS DA DESPESA POR PROJ./ATIV./OP. ESPECIAL - EXERCÍCIO DE 2016

DESPESAS					
ÓRGÃO	12	SECRETARIA MUNICIPAL DE SAÚDE			
UNIDADE	03	FUNDO MUNICIPAL DA SAÚDE COM RECURSOS UNIÃO			
CÓDIGO	ESPECIFICAÇÃO	Desdobramento	Elemento	Modalidade de Aplicação	Categoria Econômica
12.03.10.304.0024.2241	VIGILÂNCIA SANITÁRIA - PFVISA - UNIÃO				77.586,06
3.3.90.46.00.00.00.00	AUXILIO-ALIMENTACAO		10,00		
3.3.90.49.00.00.00.00	AUXILIO-TRANSPORTE		10,00		
3.3.90.92.00.00.00.00	DESPESAS DE EXERCICIOS ANTERIORES		2.000,00		
4.0.00.00.00.00.00.00	DESPESAS DE CAPITAL				10.000,00
4.4.00.00.00.00.00.00	INVESTIMENTOS				10.000,00
4.4.90.00.00.00.00.00	APLICACOES DIRETAS			10.000,00	
4.4.90.52.00.00.00.00	EQUIPAMENTOS E MATERIAL PERMANENTE		10.000,00		
12.03.10.305.0024.2114	TETO FINANCEIRO DE VIGILÂNCIA EM SAÚDE - UNIÃO				494.433,12
3.0.00.00.00.00.00.00	DESPESAS CORRENTES				489.433,12
3.1.00.00.00.00.00.00	PESSOAL E ENCARGOS SOCIAIS				175.463,12
3.1.90.00.00.00.00.00	APLICACOES DIRETAS			175.463,12	
3.1.90.04.00.00.00.00	CONTRATAÇÃO POR TEMPO DETERMINADO		143.604,00		
3.1.90.11.00.00.00.00	VENCIMENTOS E VANTAGENS FIXAS - PESSOAL CIVIL		21.858,12		
3.1.90.16.00.00.00.00	OUTRAS DESPESAS VARIÁVEIS - PESSOAL CIVIL		1,00		
3.1.90.94.00.00.00.00	INDENIZACOES TRABALHISTAS		10.000,00		
3.3.00.00.00.00.00.00	OUTRAS DESPESAS CORRENTES				313.970,00
3.3.90.00.00.00.00.00	APLICACOES DIRETAS			313.970,00	
3.3.90.30.00.00.00.00	MATERIAL DE CONSUMO		80.000,00		
3.3.90.32.00.00.00.00	MATERIAL, BEM OU SERVIÇO PARA DISTRIBUIÇÃO GRATUITA		10,00		
3.3.90.33.00.00.00.00	PASSAGENS E DESPESAS COM LOCOMOÇÃO		1.500,00		
3.3.90.36.00.00.00.00	OUTROS SERVIÇOS DE TERCEIROS - PESSOA FÍSICA		10,00		
3.3.90.39.00.00.00.00	OUTROS SERVIÇOS DE TERCEIROS - PESSOA JURÍDICA		149.871,80		
3.3.90.46.00.00.00.00	AUXILIO-ALIMENTACAO		67.399,20		
3.3.90.49.00.00.00.00	AUXILIO-TRANSPORTE		13.179,00		
3.3.90.92.00.00.00.00	DESPESAS DE EXERCICIOS ANTERIORES		2.000,00		
4.0.00.00.00.00.00.00	DESPESAS DE CAPITAL				5.000,00
4.4.00.00.00.00.00.00	INVESTIMENTOS				5.000,00
4.4.90.00.00.00.00.00	APLICACOES DIRETAS			5.000,00	
4.4.90.52.00.00.00.00	EQUIPAMENTOS E MATERIAL PERMANENTE		5.000,00		
12.03.10.305.0024.2116	INCENTIVO AO PROGRAMA DE PREVENÇÃO DE DST/AIDS - UNIÃO				102.908,26
3.0.00.00.00.00.00.00	DESPESAS CORRENTES				92.908,26
3.1.00.00.00.00.00.00	PESSOAL E ENCARGOS SOCIAIS				20,00
3.1.90.00.00.00.00.00	APLICACOES DIRETAS			20,00	
3.1.90.04.00.00.00.00	CONTRATAÇÃO POR TEMPO DETERMINADO		10,00		
3.1.90.11.00.00.00.00	VENCIMENTOS E VANTAGENS FIXAS - PESSOAL CIVIL		10,00		
3.3.00.00.00.00.00.00	OUTRAS DESPESAS CORRENTES				92.888,26
3.3.90.00.00.00.00.00	APLICACOES DIRETAS			92.888,26	
3.3.90.30.00.00.00.00	MATERIAL DE CONSUMO		16.000,00		
3.3.90.32.00.00.00.00	MATERIAL, BEM OU SERVIÇO PARA DISTRIBUIÇÃO GRATUITA		25.000,00		
TOTAL UNIDADE					74.229.549,09
Interferências Concedidas Unidade					0,00
TOTAL GERAL UNIDADE					74.229.549,09
TOTAL ÓRGÃO					143.436.858,48
Interferências Concedidas Órgão					0,00
TOTAL GERAL ÓRGÃO					143.436.858,48
TOTAL					444.636.923,92
Interferências Concedidas					0,00
TOTAL GERAL					444.636.923,92



CONSOLIDAÇÃO GERAL DOS ELEMENTOS DA DESPESA POR PROJ./ATIV./OP. ESPECIAL - EXERCÍCIO DE 2016

DESPESAS					
ÓRGÃO	12	SECRETARIA MUNICIPAL DE SAÚDE			
UNIDADE	03	FUNDO MUNICIPAL DA SAÚDE COM RECURSOS UNIÃO			
CÓDIGO	ESPECIFICAÇÃO	Desdobramento	Elemento	Modalidade de Aplicação	Categoria Econômica
12.03.10.305.0024.2116	INCENTIVO AO PROGRAMA DE PREVENÇÃO DE DST/AIDS - UNIÃO				102.908,26
3.3.90.33.00.00.00.00	PASSAGENS E DESPESAS COM LOCOMOCAO		1.000,00		
3.3.90.36.00.00.00.00	OUTROS SERVICOS DE TERCEIROS - PESSOA FISICA		1.000,00		
3.3.90.39.00.00.00.00	OUTROS SERVICOS DE TERCEIROS - PESSOA JURIDICA		46.888,26		
3.3.90.48.00.00.00.00	OUTROS AUXILIOS FINANCEIROS A PESSOA FISICA		1.000,00		
3.3.90.92.00.00.00.00	DESPESAS DE EXERCICIOS ANTERIORES		2.000,00		
4.0.00.00.00.00.00.00	DESPESAS DE CAPITAL				10.000,00
4.4.00.00.00.00.00.00	INVESTIMENTOS				10.000,00
4.4.90.00.00.00.00.00	APLICACOES DIRETAS			10.000,00	
4.4.90.52.00.00.00.00	EQUIPAMENTOS E MATERIAL PERMANENTE		10.000,00		

TOTAL UNIDADE	74.229.549,09
Interferências Concedidas Unidade	0,00
TOTAL GERAL UNIDADE	74.229.549,09
TOTAL ÓRGÃO	143.436.858,48
Interferências Concedidas Órgão	0,00
TOTAL GERAL ÓRGÃO	143.436.858,48
TOTAL	444.636.923,92
Interferências Concedidas	0,00
TOTAL GERAL	444.636.923,92



CONSOLIDAÇÃO GERAL DOS ELEMENTOS DA DESPESA POR PROJ./ATIV./OP. ESPECIAL - EXERCÍCIO DE 2016

DESPESAS					
ÓRGÃO	13	SECRETARIA MUN.INCLUSÃO E DESENVOL. SOCIAL E HABIT.			
UNIDADE	01	UNIDADES SUBORDINADAS			
CÓDIGO	ESPECIFICAÇÃO	Desdobramento	Elemento	Modalidade de Aplicação	Categoria Econômica
13.01.04.122.0005.1043	CONSERV., MANUT. E EXEC. OBRAS EM PRÓPRIOS DO MUNICÍPIO				15.000,00
4.0.00.00.00.00.00.00	DESPESAS DE CAPITAL				15.000,00
4.4.00.00.00.00.00.00	INVESTIMENTOS				15.000,00
4.4.90.00.00.00.00.00	APLICACOES DIRETAS			15.000,00	
4.4.90.51.00.00.00.00	OBRAS E INSTALACOES		15.000,00		
13.01.08.122.0002.2120	MANUTENÇÃO DA SEC MUN INCLUSÃO E DESEN SOC. HABIT.				6.447.450,70
3.0.00.00.00.00.00.00	DESPESAS CORRENTES				6.442.450,70
3.1.00.00.00.00.00.00	PESSOAL E ENCARGOS SOCIAIS				5.270.466,10
3.1.90.00.00.00.00.00	APLICACOES DIRETAS			5.270.466,10	
3.1.90.04.00.00.00.00	CONTRATAÇÃO POR TEMPO DETERMINADO		1.000,00		
3.1.90.11.00.00.00.00	VENCIMENTOS E VANTAGENS FIXAS - PESSOAL CIVIL		4.235.679,10		
3.1.90.13.00.00.00.00	OBRIGACOES PATRONAIS		931.835,11		
3.1.90.16.00.00.00.00	OUTRAS DESPESAS VARIÁVEIS - PESSOAL CIVIL		22.870,49		
3.1.90.94.00.00.00.00	INDENIZACOES TRABALHISTAS		79.081,40		
3.3.00.00.00.00.00.00	OUTRAS DESPESAS CORRENTES				1.171.984,60
3.3.90.00.00.00.00.00	APLICACOES DIRETAS			1.171.984,60	
3.3.90.30.00.00.00.00	MATERIAL DE CONSUMO		15.000,00		
3.3.90.32.00.00.00.00	MATERIAL, BEM OU SERVIÇO PARA DISTRIBUIÇÃO GRATUITA		50.000,00		
3.3.90.33.00.00.00.00	PASSAGENS E DESPESAS COM LOCOMOÇÃO		15.000,00		
3.3.90.36.00.00.00.00	OUTROS SERVIÇOS DE TERCEIROS - PESSOA FÍSICA		1.000,00		
3.3.90.39.00.00.00.00	OUTROS SERVIÇOS DE TERCEIROS - PESSOA JURÍDICA		180.000,00		
3.3.90.46.00.00.00.00	AUXÍLIO-ALIMENTAÇÃO		797.557,20		
3.3.90.47.00.00.00.00	OBRIGACOES TRIBUTARIAS E CONTRIBUTIVAS		200,00		
3.3.90.49.00.00.00.00	AUXÍLIO-TRANSPORTE		113.227,40		
4.0.00.00.00.00.00.00	DESPESAS DE CAPITAL				5.000,00
4.4.00.00.00.00.00.00	INVESTIMENTOS				5.000,00
4.4.90.00.00.00.00.00	APLICACOES DIRETAS			5.000,00	
4.4.90.52.00.00.00.00	EQUIPAMENTOS E MATERIAL PERMANENTE		5.000,00		
13.01.08.241.0002.2181	FUNDO MUNICIPAL DO IDOSO				138.892,10
3.0.00.00.00.00.00.00	DESPESAS CORRENTES				74.546,05
3.3.00.00.00.00.00.00	OUTRAS DESPESAS CORRENTES				74.546,05
3.3.50.00.00.00.00.00	TRANSFERÊNCIAS A INSTITUIÇÕES PRIVADAS SEM FINS LUCRATIVOS			64.346,05	
3.3.50.43.00.00.00.00	SUBVENÇÕES SOCIAIS		64.346,05		
3.3.90.00.00.00.00.00	APLICACOES DIRETAS			10.200,00	
3.3.90.30.00.00.00.00	MATERIAL DE CONSUMO		2.000,00		
3.3.90.33.00.00.00.00	PASSAGENS E DESPESAS COM LOCOMOÇÃO		3.000,00		
3.3.90.36.00.00.00.00	OUTROS SERVIÇOS DE TERCEIROS - PESSOA FÍSICA		1.000,00		
3.3.90.39.00.00.00.00	OUTROS SERVIÇOS DE TERCEIROS - PESSOA JURÍDICA		4.000,00		
3.3.90.47.00.00.00.00	OBRIGACOES TRIBUTARIAS E CONTRIBUTIVAS		200,00		
TOTAL UNIDADE					8.732.728,74
Interferências Concedidas Unidade					0,00
TOTAL GERAL UNIDADE					8.732.728,74
TOTAL ÓRGÃO					16.155.885,53
Interferências Concedidas Órgão					0,00
TOTAL GERAL ÓRGÃO					16.155.885,53
TOTAL					444.636.923,92
Interferências Concedidas					0,00
TOTAL GERAL					444.636.923,92



CONSOLIDAÇÃO GERAL DOS ELEMENTOS DA DESPESA POR PROJ./ATIV./OP. ESPECIAL - EXERCÍCIO DE 2016

DESPESAS					
ÓRGÃO	13	SECRETARIA MUN.INCLUSÃO E DESENVOL. SOCIAL E HABIT.			
UNIDADE	01	UNIDADES SUBORDINADAS			
CÓDIGO	ESPECIFICAÇÃO	Desdobramento	Elemento	Modalidade de Aplicação	Categoria Econômica
13.01.08.241.0002.2181	FUNDO MUNICIPAL DO IDOSO				138.892,10
4.0.00.00.00.00.00.00	DESPESAS DE CAPITAL				64.346,05
4.4.00.00.00.00.00.00	INVESTIMENTOS				64.346,05
4.4.50.00.00.00.00.00	TRANSFERENCIAS A INSTITUICOES PRIVADAS SEM FINS LUCRATIVOS			64.346,05	
4.4.50.42.00.00.00.00	AUXILIOS		64.346,05		
13.01.08.243.0002.2121	MANUTENÇÃO DAS ATIVIDADES DO CONSELHO TUTELAR				350.013,30
3.0.00.00.00.00.00.00	DESPESAS CORRENTES				349.013,30
3.1.00.00.00.00.00.00	PESSOAL E ENCARGOS SOCIAIS				297.013,30
3.1.90.00.00.00.00.00	APLICACOES DIRETAS			297.013,30	
3.1.90.11.00.00.00.00	VENCIMENTOS E VANTAGENS FIXAS - PESSOAL CIVIL		240.243,71		
3.1.90.13.00.00.00.00	OBRIGACOES PATRONAIS		56.769,59		
3.3.00.00.00.00.00.00	OUTRAS DESPESAS CORRENTES				52.000,00
3.3.90.00.00.00.00.00	APLICACOES DIRETAS			52.000,00	
3.3.90.30.00.00.00.00	MATERIAL DE CONSUMO		3.000,00		
3.3.90.33.00.00.00.00	PASSAGENS E DESPESAS COM LOCOMOCAO		1.000,00		
3.3.90.39.00.00.00.00	OUTROS SERVICOS DE TERCEIROS - PESSOA JURIDICA		48.000,00		
4.0.00.00.00.00.00.00	DESPESAS DE CAPITAL				1.000,00
4.4.00.00.00.00.00.00	INVESTIMENTOS				1.000,00
4.4.90.00.00.00.00.00	APLICACOES DIRETAS			1.000,00	
4.4.90.52.00.00.00.00	EQUIPAMENTOS E MATERIAL PERMANENTE		1.000,00		
13.01.08.243.0002.2122	FUNDO MUN. DIREITOS CRIANÇA ADOLESCENTE - COMDICA				1.097.445,68
3.0.00.00.00.00.00.00	DESPESAS CORRENTES				551.222,84
3.3.00.00.00.00.00.00	OUTRAS DESPESAS CORRENTES				551.222,84
3.3.50.00.00.00.00.00	TRANSFERENCIAS A INSTITUICOES PRIVADAS SEM FINS LUCRATIVOS			546.022,84	
3.3.50.43.00.00.00.00	SUBVENCOES SOCIAIS		546.022,84		
3.3.90.00.00.00.00.00	APLICACOES DIRETAS			5.200,00	
3.3.90.30.00.00.00.00	MATERIAL DE CONSUMO		1.000,00		
3.3.90.32.00.00.00.00	MATERIAL, BEM OU SERVICO PARA DISTRIBUICAO GRATUITA		1.000,00		
3.3.90.33.00.00.00.00	PASSAGENS E DESPESAS COM LOCOMOCAO		1.000,00		
3.3.90.36.00.00.00.00	OUTROS SERVICOS DE TERCEIROS - PESSOA FISICA		1.000,00		
3.3.90.39.00.00.00.00	OUTROS SERVICOS DE TERCEIROS - PESSOA JURIDICA		1.000,00		
3.3.90.47.00.00.00.00	OBRIGACOES TRIBUTARIAS E CONTRIBUTIVAS		200,00		
4.0.00.00.00.00.00.00	DESPESAS DE CAPITAL				546.222,84
4.4.00.00.00.00.00.00	INVESTIMENTOS				546.222,84
4.4.50.00.00.00.00.00	TRANSFERENCIAS A INSTITUICOES PRIVADAS SEM FINS LUCRATIVOS			545.222,84	
4.4.50.42.00.00.00.00	AUXILIOS		545.222,84		
4.4.90.00.00.00.00.00	APLICACOES DIRETAS			1.000,00	
4.4.90.52.00.00.00.00	EQUIPAMENTOS E MATERIAL PERMANENTE		1.000,00		
TOTAL UNIDADE					8.732.728,74
Interferências Concedidas Unidade					0,00
TOTAL GERAL UNIDADE					8.732.728,74
TOTAL ÓRGÃO					16.155.885,53
Interferências Concedidas Órgão					0,00
TOTAL GERAL ÓRGÃO					16.155.885,53
TOTAL					444.636.923,92
Interferências Concedidas					0,00
TOTAL GERAL					444.636.923,92



CONSOLIDAÇÃO GERAL DOS ELEMENTOS DA DESPESA POR PROJ./ATIV./OP. ESPECIAL - EXERCÍCIO DE 2016

DESPESAS					
ÓRGÃO	13	SECRETARIA MUN.INCLUSÃO E DESENVOL. SOCIAL E HABIT.			
UNIDADE	01	UNIDADES SUBORDINADAS			
CÓDIGO	ESPECIFICAÇÃO	Desdobramento	Elemento	Modalidade de Aplicação	Categoria Econômica
13.01.08.244.0002.2197	FUNDO MUNICIPAL DOS DIREITOS DA MULHER-LEI 3776				1.000,00
3.0.00.00.00.00.00.00	DESPESAS CORRENTES				800,00
3.3.00.00.00.00.00.00	OUTRAS DESPESAS CORRENTES				800,00
3.3.90.00.00.00.00.00	APLICACOES DIRETAS			800,00	
3.3.90.30.00.00.00.00	MATERIAL DE CONSUMO		200,00		
3.3.90.36.00.00.00.00	OUTROS SERVICOS DE TERCEIROS - PESSOA FISICA		200,00		
3.3.90.39.00.00.00.00	OUTROS SERVICOS DE TERCEIROS - PESSOA JURIDICA		360,00		
3.3.90.47.00.00.00.00	OBRIGACOES TRIBUTARIAS E CONTRIBUTIVAS		40,00		
4.0.00.00.00.00.00.00	DESPESAS DE CAPITAL				200,00
4.4.00.00.00.00.00.00	INVESTIMENTOS				200,00
4.4.90.00.00.00.00.00	APLICACOES DIRETAS			200,00	
4.4.90.52.00.00.00.00	EQUIPAMENTOS E MATERIAL PERMANENTE		200,00		
13.01.08.244.0008.1239	CONSTRUÇÃO BANHEIRO E COZINHA CENTRO CONV.B. STA VITÓRIA				40.000,00
4.0.00.00.00.00.00.00	DESPESAS DE CAPITAL				40.000,00
4.4.00.00.00.00.00.00	INVESTIMENTOS				40.000,00
4.4.90.00.00.00.00.00	APLICACOES DIRETAS			40.000,00	
4.4.90.51.00.00.00.00	OBRAS E INSTALACOES		40.000,00		
13.01.08.244.0008.1240	CONSTRUÇÃO CHURRASQUEIRA NO CENTRO CONVIVÊNCIA B.ESMERALDA				15.000,00
4.0.00.00.00.00.00.00	DESPESAS DE CAPITAL				15.000,00
4.4.00.00.00.00.00.00	INVESTIMENTOS				15.000,00
4.4.90.00.00.00.00.00	APLICACOES DIRETAS			15.000,00	
4.4.90.51.00.00.00.00	OBRAS E INSTALACOES		15.000,00		
13.01.08.244.0012.1092	IMPLANTAÇÃO BANCO DE ALIMENTOS SCS				103.000,00
4.0.00.00.00.00.00.00	DESPESAS DE CAPITAL				103.000,00
4.4.00.00.00.00.00.00	INVESTIMENTOS				103.000,00
4.4.90.00.00.00.00.00	APLICACOES DIRETAS			103.000,00	
4.4.90.52.00.00.00.00	EQUIPAMENTOS E MATERIAL PERMANENTE		103.000,00		
13.01.16.482.0021.1091	PROGRAMA SOCIAL MINHA CASA MINHA VIDA RESID.SANTO ANTÔNIO				51.827,70
3.0.00.00.00.00.00.00	DESPESAS CORRENTES				51.827,70
3.3.00.00.00.00.00.00	OUTRAS DESPESAS CORRENTES				51.827,70
3.3.90.00.00.00.00.00	APLICACOES DIRETAS			51.827,70	
3.3.90.39.00.00.00.00	OUTROS SERVICOS DE TERCEIROS - PESSOA JURIDICA		51.827,70		
13.01.16.482.0021.1161	PROGRAMA SOCIAL MINHA CASA MINHA VIDA RESID. VIVER BEM- FAR				363.794,90
3.0.00.00.00.00.00.00	DESPESAS CORRENTES				363.794,90
3.3.00.00.00.00.00.00	OUTRAS DESPESAS CORRENTES				363.794,90
3.3.90.00.00.00.00.00	APLICACOES DIRETAS			363.794,90	
3.3.90.39.00.00.00.00	OUTROS SERVICOS DE TERCEIROS - PESSOA JURIDICA		363.794,90		
13.01.16.482.0021.2123	FUNDO MUNICIPAL DE HABITAÇÃO				59.304,36
3.0.00.00.00.00.00.00	DESPESAS CORRENTES				2.000,00
3.3.00.00.00.00.00.00	OUTRAS DESPESAS CORRENTES				2.000,00
TOTAL UNIDADE					8.732.728,74
Interferências Concedidas Unidade					0,00
TOTAL GERAL UNIDADE					8.732.728,74
TOTAL ÓRGÃO					16.155.885,53
Interferências Concedidas Órgão					0,00
TOTAL GERAL ÓRGÃO					16.155.885,53
TOTAL					444.636.923,92
Interferências Concedidas					0,00
TOTAL GERAL					444.636.923,92



CONSOLIDAÇÃO GERAL DOS ELEMENTOS DA DESPESA POR PROJ./ATIV./OP. ESPECIAL - EXERCÍCIO DE 2016

DESPESAS					
ÓRGÃO	13	SECRETARIA MUN.INCLUSÃO E DESENVOL. SOCIAL E HABIT.			
UNIDADE	01	UNIDADES SUBORDINADAS			
CÓDIGO	ESPECIFICAÇÃO	Desdobramento	Elemento	Modalidade de Aplicação	Categoria Econômica
13.01.16.482.0021.2123	FUNDO MUNICIPAL DE HABITAÇÃO				59.304,36
3.3.90.00.00.00.00.00	APLICACOES DIRETAS			2.000,00	
3.3.90.32.00.00.00.00	MATERIAL, BEM OU SERVICO PARA DISTRIBUICAO GRATUITA		1.000,00		
3.3.90.39.00.00.00.00	OUTROS SERVICOS DE TERCEIROS - PESSOA JURIDICA		1.000,00		
4.0.00.00.00.00.00.00	DESPESAS DE CAPITAL				57.304,36
4.4.00.00.00.00.00.00	INVESTIMENTOS				57.304,36
4.4.90.00.00.00.00.00	APLICACOES DIRETAS			57.304,36	
4.4.90.51.00.00.00.00	OBRAS E INSTALACOES		57.304,36		
13.01.16.482.0021.2190	PROGRAMA ALUGUEL SOCIAL				50.000,00
3.0.00.00.00.00.00.00	DESPESAS CORRENTES				50.000,00
3.3.00.00.00.00.00.00	OUTRAS DESPESAS CORRENTES				50.000,00
3.3.90.00.00.00.00.00	APLICACOES DIRETAS			50.000,00	
3.3.90.48.00.00.00.00	OUTROS AUXILIOS FINANCEIROS A PESSOA FISICA		50.000,00		

TOTAL UNIDADE	8.732.728,74
Interferências Concedidas Unidade	0,00
TOTAL GERAL UNIDADE	8.732.728,74
TOTAL ÓRGÃO	16.155.885,53
Interferências Concedidas Órgão	0,00
TOTAL GERAL ÓRGÃO	16.155.885,53
TOTAL	444.636.923,92
Interferências Concedidas	0,00
TOTAL GERAL	444.636.923,92



CONSOLIDAÇÃO GERAL DOS ELEMENTOS DA DESPESA POR PROJ./ATIV./OP. ESPECIAL - EXERCÍCIO DE 2016

DESPESAS					
ÓRGÃO	13	SECRETARIA MUN.INCLUSÃO E DESENVOL. SOCIAL E HABIT.			
UNIDADE	02	FMAS- MUNICÍPIO			
CÓDIGO	ESPECIFICAÇÃO	Desdobramento	Elemento	Modalidade de Aplicação	Categoria Econômica
13.02.08.244.0008.2124	SERVIÇO DE CONVIVÊNCIA E FORTALECIMENTO DE VÍNCULOS				236.000,00
3.0.00.00.00.00.00.00	DESPESAS CORRENTES				231.000,00
3.3.00.00.00.00.00.00	OUTRAS DESPESAS CORRENTES				231.000,00
3.3.90.00.00.00.00.00	APLICACOES DIRETAS			231.000,00	
3.3.90.30.00.00.00.00	MATERIAL DE CONSUMO		165.000,00		
3.3.90.32.00.00.00.00	MATERIAL, BEM OU SERVICO PARA DISTRIBUICAO GRATUITA		2.000,00		
3.3.90.33.00.00.00.00	PASSAGENS E DESPESAS COM LOCOMOCAO		1.000,00		
3.3.90.36.00.00.00.00	OUTROS SERVICOS DE TERCEIROS - PESSOA FISICA		2.000,00		
3.3.90.39.00.00.00.00	OUTROS SERVICOS DE TERCEIROS - PESSOA JURIDICA		60.000,00		
3.3.90.47.00.00.00.00	OBRIGACOES TRIBUTARIAS E CONTRIBUTIVAS		1.000,00		
4.0.00.00.00.00.00.00	DESPESAS DE CAPITAL				5.000,00
4.4.00.00.00.00.00.00	INVESTIMENTOS				5.000,00
4.4.90.00.00.00.00.00	APLICACOES DIRETAS			5.000,00	
4.4.90.52.00.00.00.00	EQUIPAMENTOS E MATERIAL PERMANENTE		5.000,00		
13.02.08.244.0008.2126	BENEFÍCIOS EVENTUAIS				86.000,00
3.0.00.00.00.00.00.00	DESPESAS CORRENTES				86.000,00
3.3.00.00.00.00.00.00	OUTRAS DESPESAS CORRENTES				86.000,00
3.3.90.00.00.00.00.00	APLICACOES DIRETAS			86.000,00	
3.3.90.30.00.00.00.00	MATERIAL DE CONSUMO		1.000,00		
3.3.90.32.00.00.00.00	MATERIAL, BEM OU SERVICO PARA DISTRIBUICAO GRATUITA		35.000,00		
3.3.90.39.00.00.00.00	OUTROS SERVICOS DE TERCEIROS - PESSOA JURIDICA		50.000,00		
13.02.08.244.0008.2127	SUBVENÇÕES E AUXÍLIOS A ENTIDADES SOCIOASSISTENCIAIS				1.922.400,00
3.0.00.00.00.00.00.00	DESPESAS CORRENTES				1.922.400,00
3.3.00.00.00.00.00.00	OUTRAS DESPESAS CORRENTES				1.922.400,00
3.3.50.00.00.00.00.00	TRANSFERENCIAS A INSTITUICOES PRIVADAS SEM FINS LUCRATIVOS			1.922.400,00	
3.3.50.43.00.00.00.00	SUBVENCOES SOCIAIS		1.922.400,00		
13.02.08.244.0008.2129	MANUTENÇÃO DOS CONSELHOS MUNICIPAIS VINCULADOS S SMIDSH				19.400,00
3.0.00.00.00.00.00.00	DESPESAS CORRENTES				19.400,00
3.3.00.00.00.00.00.00	OUTRAS DESPESAS CORRENTES				19.400,00
3.3.90.00.00.00.00.00	APLICACOES DIRETAS			19.400,00	
3.3.90.30.00.00.00.00	MATERIAL DE CONSUMO		5.000,00		
3.3.90.32.00.00.00.00	MATERIAL, BEM OU SERVICO PARA DISTRIBUICAO GRATUITA		5.000,00		
3.3.90.33.00.00.00.00	PASSAGENS E DESPESAS COM LOCOMOCAO		2.000,00		
3.3.90.36.00.00.00.00	OUTROS SERVICOS DE TERCEIROS - PESSOA FISICA		2.000,00		
3.3.90.39.00.00.00.00	OUTROS SERVICOS DE TERCEIROS - PESSOA JURIDICA		5.000,00		
3.3.90.47.00.00.00.00	OBRIGACOES TRIBUTARIAS E CONTRIBUTIVAS		400,00		
13.02.08.244.0009.2134	MANUTENÇÃO DO CENTRO DIA DE REFERÊNCIA PARA PCD				26.000,00
3.0.00.00.00.00.00.00	DESPESAS CORRENTES				26.000,00
TOTAL UNIDADE					5.396.536,00
Interferências Concedidas Unidade					0,00
TOTAL GERAL UNIDADE					5.396.536,00
TOTAL ÓRGÃO					16.155.885,53
Interferências Concedidas Órgão					0,00
TOTAL GERAL ÓRGÃO					16.155.885,53
TOTAL					444.636.923,92
Interferências Concedidas					0,00
TOTAL GERAL					444.636.923,92



CONSOLIDAÇÃO GERAL DOS ELEMENTOS DA DESPESA POR PROJ./ATIV./OP. ESPECIAL - EXERCÍCIO DE 2016

DESPESAS					
ÓRGÃO	13	SECRETARIA MUN.INCLUSÃO E DESENVOL. SOCIAL E HABIT.			
UNIDADE	02	FMAS- MUNICÍPIO			
CÓDIGO	ESPECIFICAÇÃO	Desdobramento	Elemento	Modalidade de Aplicação	Categoria Econômica
13.02.08.244.0009.2134	MANUTENÇÃO DO CENTRO DIA DE REFERÊNCIA PARA PCD				26.000,00
3.3.00.00.00.00.00.00	OUTRAS DESPESAS CORRENTES				26.000,00
3.3.90.00.00.00.00.00	APLICACOES DIRETAS			26.000,00	
3.3.90.30.00.00.00.00	MATERIAL DE CONSUMO		25.000,00		
3.3.90.39.00.00.00.00	OUTROS SERVICOS DE TERCEIROS - PESSOA JURIDICA		1.000,00		
13.02.08.244.0009.2138	CENTRO DIA DE REFERÊNCIA PARA O IDOSO				75.000,00
3.0.00.00.00.00.00.00	DESPESAS CORRENTES				73.000,00
3.3.00.00.00.00.00.00	OUTRAS DESPESAS CORRENTES				73.000,00
3.3.90.00.00.00.00.00	APLICACOES DIRETAS			73.000,00	
3.3.90.30.00.00.00.00	MATERIAL DE CONSUMO		50.000,00		
3.3.90.32.00.00.00.00	MATERIAL, BEM OU SERVICIO PARA DISTRIBUICAO GRATUITA		1.000,00		
3.3.90.33.00.00.00.00	PASSAGENS E DESPESAS COM LOCOMOCAO		2.000,00		
3.3.90.39.00.00.00.00	OUTROS SERVICOS DE TERCEIROS - PESSOA JURIDICA		20.000,00		
4.0.00.00.00.00.00.00	DESPESAS DE CAPITAL				2.000,00
4.4.00.00.00.00.00.00	INVESTIMENTOS				2.000,00
4.4.90.00.00.00.00.00	APLICACOES DIRETAS			2.000,00	
4.4.90.52.00.00.00.00	EQUIPAMENTOS E MATERIAL PERMANENTE		2.000,00		
13.02.08.244.0009.2193	MANUT.PROGRAMA ATEND. MEDIDAS SÓCIO EDUCAT. MEIO ABERTO				10.000,00
3.0.00.00.00.00.00.00	DESPESAS CORRENTES				10.000,00
3.3.00.00.00.00.00.00	OUTRAS DESPESAS CORRENTES				10.000,00
3.3.90.00.00.00.00.00	APLICACOES DIRETAS			10.000,00	
3.3.90.30.00.00.00.00	MATERIAL DE CONSUMO		5.000,00		
3.3.90.32.00.00.00.00	MATERIAL, BEM OU SERVICIO PARA DISTRIBUICAO GRATUITA		2.000,00		
3.3.90.33.00.00.00.00	PASSAGENS E DESPESAS COM LOCOMOCAO		1.000,00		
3.3.90.39.00.00.00.00	OUTROS SERVICOS DE TERCEIROS - PESSOA JURIDICA		2.000,00		
13.02.08.244.0009.2258	SERVIÇO DE PROTEÇÃO ESPECIAL PARA PESSOAS C/ DEFICIÊNCIA				336.000,00
3.0.00.00.00.00.00.00	DESPESAS CORRENTES				336.000,00
3.3.00.00.00.00.00.00	OUTRAS DESPESAS CORRENTES				336.000,00
3.3.90.00.00.00.00.00	APLICACOES DIRETAS			336.000,00	
3.3.90.39.00.00.00.00	OUTROS SERVICOS DE TERCEIROS - PESSOA JURIDICA		336.000,00		
13.02.08.244.0010.2140	ALTA COMPLEXIDADE - SUBVENÇÕES SOCIAIS				1.794.936,00
3.0.00.00.00.00.00.00	DESPESAS CORRENTES				1.794.936,00
3.3.00.00.00.00.00.00	OUTRAS DESPESAS CORRENTES				1.794.936,00
3.3.50.00.00.00.00.00	TRANSFERENCIAS A INSTITUICOES PRIVADAS SEM FINS LUCRATIVOS			1.794.936,00	
3.3.50.43.00.00.00.00	SUBVENCOES SOCIAIS		1.794.936,00		
13.02.08.244.0010.2142	MANUTENÇÃO DO ABRIGO MUNICIPAL				182.400,00
3.0.00.00.00.00.00.00	DESPESAS CORRENTES				181.400,00
3.3.00.00.00.00.00.00	OUTRAS DESPESAS CORRENTES				181.400,00
3.3.90.00.00.00.00.00	APLICACOES DIRETAS			181.400,00	
TOTAL UNIDADE					5.396.536,00
Interferências Concedidas Unidade					0,00
TOTAL GERAL UNIDADE					5.396.536,00
TOTAL ÓRGÃO					16.155.885,53
Interferências Concedidas Órgão					0,00
TOTAL GERAL ÓRGÃO					16.155.885,53
TOTAL					444.636.923,92
Interferências Concedidas					0,00
TOTAL GERAL					444.636.923,92



CONSOLIDAÇÃO GERAL DOS ELEMENTOS DA DESPESA POR PROJ./ATIV./OP. ESPECIAL - EXERCÍCIO DE 2016

DESPESAS					
ÓRGÃO	13	SECRETARIA MUN.INCLUSÃO E DESENVOL. SOCIAL E HABIT.			
UNIDADE	02	FMAS- MUNICÍPIO			
CÓDIGO	ESPECIFICAÇÃO	Desdobramento	Elemento	Modalidade de Aplicação	Categoria Econômica
13.02.08.244.0010.2142	MANUTENÇÃO DO ABRIGO MUNICIPAL				182.400,00
3.3.90.30.00.00.00.00	MATERIAL DE CONSUMO		95.000,00		
3.3.90.32.00.00.00.00	MATERIAL, BEM OU SERVIÇO PARA DISTRIBUIÇÃO GRATUITA		10.000,00		
3.3.90.33.00.00.00.00	PASSAGENS E DESPESAS COM LOCOMOÇÃO		2.000,00		
3.3.90.36.00.00.00.00	OUTROS SERVIÇOS DE TERCEIROS - PESSOA FÍSICA		2.000,00		
3.3.90.39.00.00.00.00	OUTROS SERVIÇOS DE TERCEIROS - PESSOA JURÍDICA		72.000,00		
3.3.90.47.00.00.00.00	OBRIGAÇÕES TRIBUTÁRIAS E CONTRIBUTIVAS		400,00		
4.0.00.00.00.00.00.00	DESPESAS DE CAPITAL				1.000,00
4.4.00.00.00.00.00.00	INVESTIMENTOS				1.000,00
4.4.90.00.00.00.00.00	APLICAÇÕES DIRETAS			1.000,00	
4.4.90.52.00.00.00.00	EQUIPAMENTOS E MATERIAL PERMANENTE		1.000,00		
13.02.08.244.0010.2143	MANUTENÇÃO DA CASA DA CIDADANIA E ALBERGUE MUNICIPAL				210.000,00
3.0.00.00.00.00.00.00	DESPESAS CORRENTES				209.000,00
3.3.00.00.00.00.00.00	OUTRAS DESPESAS CORRENTES				209.000,00
3.3.90.00.00.00.00.00	APLICAÇÕES DIRETAS			209.000,00	
3.3.90.30.00.00.00.00	MATERIAL DE CONSUMO		51.000,00		
3.3.90.32.00.00.00.00	MATERIAL, BEM OU SERVIÇO PARA DISTRIBUIÇÃO GRATUITA		1.000,00		
3.3.90.33.00.00.00.00	PASSAGENS E DESPESAS COM LOCOMOÇÃO		1.000,00		
3.3.90.39.00.00.00.00	OUTROS SERVIÇOS DE TERCEIROS - PESSOA JURÍDICA		156.000,00		
4.0.00.00.00.00.00.00	DESPESAS DE CAPITAL				1.000,00
4.4.00.00.00.00.00.00	INVESTIMENTOS				1.000,00
4.4.90.00.00.00.00.00	APLICAÇÕES DIRETAS			1.000,00	
4.4.90.52.00.00.00.00	EQUIPAMENTOS E MATERIAL PERMANENTE		1.000,00		
13.02.08.244.0010.2144	MANUTENÇÃO DA CASA DE PASSAGEM DA MULHER				23.400,00
3.0.00.00.00.00.00.00	DESPESAS CORRENTES				22.400,00
3.3.00.00.00.00.00.00	OUTRAS DESPESAS CORRENTES				22.400,00
3.3.90.00.00.00.00.00	APLICAÇÕES DIRETAS			22.400,00	
3.3.90.30.00.00.00.00	MATERIAL DE CONSUMO		3.000,00		
3.3.90.32.00.00.00.00	MATERIAL, BEM OU SERVIÇO PARA DISTRIBUIÇÃO GRATUITA		1.000,00		
3.3.90.33.00.00.00.00	PASSAGENS E DESPESAS COM LOCOMOÇÃO		1.000,00		
3.3.90.36.00.00.00.00	OUTROS SERVIÇOS DE TERCEIROS - PESSOA FÍSICA		2.000,00		
3.3.90.39.00.00.00.00	OUTROS SERVIÇOS DE TERCEIROS - PESSOA JURÍDICA		15.000,00		
3.3.90.47.00.00.00.00	OBRIGAÇÕES TRIBUTÁRIAS E CONTRIBUTIVAS		400,00		
4.0.00.00.00.00.00.00	DESPESAS DE CAPITAL				1.000,00
4.4.00.00.00.00.00.00	INVESTIMENTOS				1.000,00
4.4.90.00.00.00.00.00	APLICAÇÕES DIRETAS			1.000,00	
4.4.90.52.00.00.00.00	EQUIPAMENTOS E MATERIAL PERMANENTE		1.000,00		
13.02.08.244.0010.2145	PROTEÇÃO SOCIAL ESPECIAL - SERVIÇOS DE ACOLHIMENTO				104.000,00
3.0.00.00.00.00.00.00	DESPESAS CORRENTES				104.000,00
TOTAL UNIDADE					5.396.536,00
Interferências Concedidas Unidade					0,00
TOTAL GERAL UNIDADE					5.396.536,00
TOTAL ÓRGÃO					16.155.885,53
Interferências Concedidas Órgão					0,00
TOTAL GERAL ÓRGÃO					16.155.885,53
TOTAL					444.636.923,92
Interferências Concedidas					0,00
TOTAL GERAL					444.636.923,92



CONSOLIDAÇÃO GERAL DOS ELEMENTOS DA DESPESA POR PROJ./ATIV./OP. ESPECIAL - EXERCÍCIO DE 2016

DESPESAS					
ÓRGÃO	13	SECRETARIA MUN.INCLUSÃO E DESENVOL. SOCIAL E HABIT.			
UNIDADE	02	FMAS- MUNICÍPIO			
CÓDIGO	ESPECIFICAÇÃO	Desdobramento	Elemento	Modalidade de Aplicação	Categoria Econômica
13.02.08.244.0010.2145	PROTEÇÃO SOCIAL ESPECIAL - SERVIÇOS DE ACOLHIMENTO				104.000,00
3.3.00.00.00.00.00.00	OUTRAS DESPESAS CORRENTES				104.000,00
3.3.90.00.00.00.00.00	APLICACOES DIRETAS			104.000,00	
3.3.90.39.00.00.00.00	OUTROS SERVICOS DE TERCEIROS - PESSOA JURIDICA		104.000,00		
13.02.08.244.0012.2146	MANUTENÇÃO DOS EQUIPAMENTOS DE SEGURANÇA ALIMENTAR				371.000,00
3.0.00.00.00.00.00.00	DESPESAS CORRENTES				369.000,00
3.3.00.00.00.00.00.00	OUTRAS DESPESAS CORRENTES				369.000,00
3.3.90.00.00.00.00.00	APLICACOES DIRETAS			369.000,00	
3.3.90.30.00.00.00.00	MATERIAL DE CONSUMO		350.000,00		
3.3.90.39.00.00.00.00	OUTROS SERVICOS DE TERCEIROS - PESSOA JURIDICA		19.000,00		
4.0.00.00.00.00.00.00	DESPESAS DE CAPITAL				2.000,00
4.4.00.00.00.00.00.00	INVESTIMENTOS				2.000,00
4.4.90.00.00.00.00.00	APLICACOES DIRETAS			2.000,00	
4.4.90.52.00.00.00.00	EQUIPAMENTOS E MATERIAL PERMANENTE		2.000,00		
TOTAL UNIDADE					5.396.536,00
Interferências Concedidas Unidade					0,00
TOTAL GERAL UNIDADE					5.396.536,00
TOTAL ÓRGÃO					16.155.885,53
Interferências Concedidas Órgão					0,00
TOTAL GERAL ÓRGÃO					16.155.885,53
TOTAL					444.636.923,92
Interferências Concedidas					0,00
TOTAL GERAL					444.636.923,92



CONSOLIDAÇÃO GERAL DOS ELEMENTOS DA DESPESA POR PROJ./ATIV./OP. ESPECIAL - EXERCÍCIO DE 2016

DESPESAS					
ÓRGÃO	13	SECRETARIA MUN.INCLUSÃO E DESENVOL. SOCIAL E HABIT.			
UNIDADE	03	FMAS - ESTADO			
CÓDIGO	ESPECIFICAÇÃO	Desdobramento	Elemento	Modalidade de Aplicação	Categoria Econômica
13.03.08.244.0008.2254	AMPLIAÇÃO REDE DE PROTEÇÃO SOCIAL E FAMILIAR-FEAS 2013				27.074,13
3.0.00.00.00.00.00.00	DESPESAS CORRENTES				10.000,00
3.3.00.00.00.00.00.00	OUTRAS DESPESAS CORRENTES				10.000,00
3.3.90.00.00.00.00.00	APLICACOES DIRETAS			10.000,00	
3.3.90.30.00.00.00.00	MATERIAL DE CONSUMO		10.000,00		
4.0.00.00.00.00.00.00	DESPESAS DE CAPITAL				17.074,13
4.4.00.00.00.00.00.00	INVESTIMENTOS				17.074,13
4.4.90.00.00.00.00.00	APLICACOES DIRETAS			17.074,13	
4.4.90.52.00.00.00.00	EQUIPAMENTOS E MATERIAL PERMANENTE		17.074,13		

TOTAL UNIDADE	27.074,13
Interferências Concedidas Unidade	0,00
TOTAL GERAL UNIDADE	27.074,13
TOTAL ÓRGÃO	16.155.885,53
Interferências Concedidas Órgão	0,00
TOTAL GERAL ÓRGÃO	16.155.885,53
TOTAL	444.636.923,92
Interferências Concedidas	0,00
TOTAL GERAL	444.636.923,92



CONSOLIDAÇÃO GERAL DOS ELEMENTOS DA DESPESA POR PROJ./ATIV./OP. ESPECIAL - EXERCÍCIO DE 2016

DESPESAS					
ÓRGÃO	13	SECRETARIA MUN.INCLUSÃO E DESENVOL. SOCIAL E HABIT.			
UNIDADE	04	FMAS - UNIÃO			
CÓDIGO	ESPECIFICAÇÃO	Desdobramento	Elemento	Modalidade de Aplicação	Categoria Econômica
13.04.08.244.0008.1045	ASCESSUAS TRABALHO				329.127,41
3.0.00.00.00.00.00.00	DESPESAS CORRENTES				329.127,41
3.1.00.00.00.00.00.00	PESSOAL E ENCARGOS SOCIAIS				125.000,00
3.1.90.00.00.00.00.00	APLICACOES DIRETAS			125.000,00	
3.1.90.04.00.00.00.00	CONTRATAAO POR TEMPO DETERMINADO		100.000,00		
3.1.90.94.00.00.00.00	INDENIZACOES TRABALHISTAS		25.000,00		
3.3.00.00.00.00.00.00	OUTRAS DESPESAS CORRENTES				204.127,41
3.3.90.00.00.00.00.00	APLICACOES DIRETAS			204.127,41	
3.3.90.30.00.00.00.00	MATERIAL DE CONSUMO		20.000,00		
3.3.90.32.00.00.00.00	MATERIAL, BEM OU SERVICO PARA DISTRIBUICAO GRATUITA		20.000,00		
3.3.90.33.00.00.00.00	PASSAGENS E DESPESAS COM LOCOMOCAO		50.000,00		
3.3.90.36.00.00.00.00	OUTROS SERVICOS DE TERCEIROS - PESSOA FISICA		10.000,00		
3.3.90.39.00.00.00.00	OUTROS SERVICOS DE TERCEIROS - PESSOA JURIDICA		83.158,81		
3.3.90.46.00.00.00.00	AUXILIO-ALIMENTACAO		16.968,60		
3.3.90.47.00.00.00.00	OBRIGACOES TRIBUTARIAS E CONTRIBUTIVAS		2.000,00		
3.3.90.49.00.00.00.00	AUXILIO-TRANSPORTE		2.000,00		
13.04.08.244.0008.2128	PISO BÁSICO FIXO - CRAS				289.934,03
3.0.00.00.00.00.00.00	DESPESAS CORRENTES				289.934,03
3.1.00.00.00.00.00.00	PESSOAL E ENCARGOS SOCIAIS				177.700,00
3.1.90.00.00.00.00.00	APLICACOES DIRETAS			177.700,00	
3.1.90.04.00.00.00.00	CONTRATAAO POR TEMPO DETERMINADO		4.000,00		
3.1.90.11.00.00.00.00	VENCIMENTOS E VANTAGENS FIXAS - PESSOAL CIVIL		132.800,00		
3.1.90.13.00.00.00.00	OBRIGACOES PATRONAIS		40.000,00		
3.1.90.94.00.00.00.00	INDENIZACOES TRABALHISTAS		900,00		
3.3.00.00.00.00.00.00	OUTRAS DESPESAS CORRENTES				112.234,03
3.3.50.00.00.00.00.00	TRANSFERENCIAS A INSTITUICOES PRIVADAS SEM FINS LUCRATIVOS			1.000,00	
3.3.50.43.00.00.00.00	SUBVENCOES SOCIAIS		1.000,00		
3.3.90.00.00.00.00.00	APLICACOES DIRETAS			111.234,03	
3.3.90.30.00.00.00.00	MATERIAL DE CONSUMO		25.000,00		
3.3.90.32.00.00.00.00	MATERIAL, BEM OU SERVICO PARA DISTRIBUICAO GRATUITA		10.000,00		
3.3.90.33.00.00.00.00	PASSAGENS E DESPESAS COM LOCOMOCAO		9.000,00		
3.3.90.36.00.00.00.00	OUTROS SERVICOS DE TERCEIROS - PESSOA FISICA		2.000,00		
3.3.90.39.00.00.00.00	OUTROS SERVICOS DE TERCEIROS - PESSOA JURIDICA		64.834,03		
3.3.90.47.00.00.00.00	OBRIGACOES TRIBUTARIAS E CONTRIBUTIVAS		400,00		
13.04.08.244.0008.2137	RECURSO BPC NA ESCOLA				7.417,60
3.0.00.00.00.00.00.00	DESPESAS CORRENTES				7.417,60
3.3.00.00.00.00.00.00	OUTRAS DESPESAS CORRENTES				7.417,60
3.3.90.00.00.00.00.00	APLICACOES DIRETAS			7.417,60	
3.3.90.30.00.00.00.00	MATERIAL DE CONSUMO		5.417,60		
TOTAL UNIDADE					1.999.546,66
Interferências Concedidas Unidade					0,00
TOTAL GERAL UNIDADE					1.999.546,66
TOTAL ÓRGÃO					16.155.885,53
Interferências Concedidas Órgão					0,00
TOTAL GERAL ÓRGÃO					16.155.885,53
TOTAL					444.636.923,92
Interferências Concedidas					0,00
TOTAL GERAL					444.636.923,92



CONSOLIDAÇÃO GERAL DOS ELEMENTOS DA DESPESA POR PROJ./ATIV./OP. ESPECIAL - EXERCÍCIO DE 2016

DESPESAS					
ÓRGÃO	13	SECRETARIA MUN.INCLUSÃO E DESENVOL. SOCIAL E HABIT.			
UNIDADE	04	FMAS - UNIÃO			
CÓDIGO	ESPECIFICAÇÃO	Desdobramento	Elemento	Modalidade de Aplicação	Categoria Econômica
13.04.08.244.0008.2137	RECURSO BPC NA ESCOLA				7.417,60
3.3.90.39.00.00.00.00	OUTROS SERVICOS DE TERCEIROS - PESSOA JURIDICA		2.000,00		
13.04.08.244.0008.2191	PISO BÁSICO VARIÁVEL-ATEND.SÓCIO EDUC. À FAMÍLIA				302.116,71
3.0.00.00.00.00.00.00	DESPESAS CORRENTES				302.116,71
3.1.00.00.00.00.00.00	PESSOAL E ENCARGOS SOCIAIS				12.910,00
3.1.90.00.00.00.00.00	APLICACOES DIRETAS			12.910,00	
3.1.90.11.00.00.00.00	VENCIMENTOS E VANTAGENS FIXAS - PESSOAL CIVIL		10.000,00		
3.1.90.13.00.00.00.00	OBRIGACOES PATRONAIS		2.910,00		
3.3.00.00.00.00.00.00	OUTRAS DESPESAS CORRENTES				289.206,71
3.3.50.00.00.00.00.00	TRANSFERENCIAS A INSTITUICOES PRIVADAS SEM FINS LUCRATIVOS			146.090,00	
3.3.50.43.00.00.00.00	SUBVENCOES SOCIAIS		146.090,00		
3.3.90.00.00.00.00.00	APLICACOES DIRETAS			143.116,71	
3.3.90.30.00.00.00.00	MATERIAL DE CONSUMO		60.000,00		
3.3.90.32.00.00.00.00	MATERIAL, BEM OU SERVICIO PARA DISTRIBUICAO GRATUITA		50.000,00		
3.3.90.33.00.00.00.00	PASSAGENS E DESPESAS COM LOCOMOCAO		10.000,00		
3.3.90.36.00.00.00.00	OUTROS SERVICOS DE TERCEIROS - PESSOA FISICA		5.000,00		
3.3.90.39.00.00.00.00	OUTROS SERVICOS DE TERCEIROS - PESSOA JURIDICA		17.116,71		
3.3.90.47.00.00.00.00	OBRIGACOES TRIBUTARIAS E CONTRIBUTIVAS		1.000,00		
13.04.08.244.0009.2135	PISO DE TRANSIÇÃO MÉDIA COMPLEXIDADE - PCD E IDOSOS				110.825,02
3.0.00.00.00.00.00.00	DESPESAS CORRENTES				110.825,02
3.1.00.00.00.00.00.00	PESSOAL E ENCARGOS SOCIAIS				47.974,05
3.1.90.00.00.00.00.00	APLICACOES DIRETAS			47.974,05	
3.1.90.11.00.00.00.00	VENCIMENTOS E VANTAGENS FIXAS - PESSOAL CIVIL		38.804,54		
3.1.90.13.00.00.00.00	OBRIGACOES PATRONAIS		9.169,51		
3.3.00.00.00.00.00.00	OUTRAS DESPESAS CORRENTES				62.850,97
3.3.50.00.00.00.00.00	TRANSFERENCIAS A INSTITUICOES PRIVADAS SEM FINS LUCRATIVOS			43.068,00	
3.3.50.43.00.00.00.00	SUBVENCOES SOCIAIS		43.068,00		
3.3.90.00.00.00.00.00	APLICACOES DIRETAS			19.782,97	
3.3.90.30.00.00.00.00	MATERIAL DE CONSUMO		7.948,80		
3.3.90.32.00.00.00.00	MATERIAL, BEM OU SERVICIO PARA DISTRIBUICAO GRATUITA		5.000,00		
3.3.90.33.00.00.00.00	PASSAGENS E DESPESAS COM LOCOMOCAO		2.000,00		
3.3.90.36.00.00.00.00	OUTROS SERVICOS DE TERCEIROS - PESSOA FISICA		2.000,00		
3.3.90.39.00.00.00.00	OUTROS SERVICOS DE TERCEIROS - PESSOA JURIDICA		2.434,17		
3.3.90.47.00.00.00.00	OBRIGACOES TRIBUTARIAS E CONTRIBUTIVAS		400,00		
13.04.08.244.0009.2139	CREAS - CENTRO DE REFERÊNCIA ESPEC. EM ASSISTÊNCIA SOCIAL				295.632,51
3.0.00.00.00.00.00.00	DESPESAS CORRENTES				295.632,51
3.1.00.00.00.00.00.00	PESSOAL E ENCARGOS SOCIAIS				164.399,05
3.1.90.00.00.00.00.00	APLICACOES DIRETAS			164.399,05	
TOTAL UNIDADE					1.999.546,66
Interferências Concedidas Unidade					0,00
TOTAL GERAL UNIDADE					1.999.546,66
TOTAL ÓRGÃO					16.155.885,53
Interferências Concedidas Órgão					0,00
TOTAL GERAL ÓRGÃO					16.155.885,53
TOTAL					444.636.923,92
Interferências Concedidas					0,00
TOTAL GERAL					444.636.923,92



CONSOLIDAÇÃO GERAL DOS ELEMENTOS DA DESPESA POR PROJ./ATIV./OP. ESPECIAL - EXERCÍCIO DE 2016

DESPESAS					
ÓRGÃO	13	SECRETARIA MUN.INCLUSÃO E DESENVOL. SOCIAL E HABIT.			
UNIDADE	04	FMAS - UNIÃO			
CÓDIGO	ESPECIFICAÇÃO	Desdobramento	Elemento	Modalidade de Aplicação	Categoria Econômica
13.04.08.244.0009.2139	CREAS - CENTRO DE REFERÊNCIA ESPEC. EM ASSISTÊNCIA SOCIAL				295.632,51
3.1.90.04.00.00.00.00	CONTRATAÇÃO POR TEMPO DETERMINADO		1.000,00		
3.1.90.11.00.00.00.00	VENCIMENTOS E VANTAGENS FIXAS - PESSOAL CIVIL		131.763,37		
3.1.90.13.00.00.00.00	OBRIGACOES PATRONAIS		31.135,68		
3.1.90.94.00.00.00.00	INDENIZACOES TRABALHISTAS		500,00		
3.3.00.00.00.00.00.00	OUTRAS DESPESAS CORRENTES				131.233,46
3.3.50.00.00.00.00.00	TRANSFERENCIAS A INSTITUICOES PRIVADAS SEM FINS LUCRATIVOS			1.000,00	
3.3.50.43.00.00.00.00	SUBVENCOES SOCIAIS		1.000,00		
3.3.90.00.00.00.00.00	APLICACOES DIRETAS			130.233,46	
3.3.90.30.00.00.00.00	MATERIAL DE CONSUMO		10.000,00		
3.3.90.32.00.00.00.00	MATERIAL, BEM OU SERVICO PARA DISTRIBUICAO GRATUITA		2.000,00		
3.3.90.33.00.00.00.00	PASSAGENS E DESPESAS COM LOCOMOCAO		15.000,00		
3.3.90.36.00.00.00.00	OUTROS SERVICOS DE TERCEIROS - PESSOA FISICA		1.000,00		
3.3.90.39.00.00.00.00	OUTROS SERVICOS DE TERCEIROS - PESSOA JURIDICA		102.033,46		
3.3.90.47.00.00.00.00	OBRIGACOES TRIBUTARIAS E CONTRIBUTIVAS		200,00		
13.04.08.244.0009.2248	AÇÕES ESTRAT. PROG.ERRADICAÇÃO TRABALHO INFANTIL				99.600,00
3.0.00.00.00.00.00.00	DESPESAS CORRENTES				99.600,00
3.1.00.00.00.00.00.00	PESSOAL E ENCARGOS SOCIAIS				68.663,50
3.1.90.00.00.00.00.00	APLICACOES DIRETAS			68.663,50	
3.1.90.04.00.00.00.00	CONTRATAÇÃO POR TEMPO DETERMINADO		1.000,00		
3.1.90.11.00.00.00.00	VENCIMENTOS E VANTAGENS FIXAS - PESSOAL CIVIL		54.326,22		
3.1.90.13.00.00.00.00	OBRIGACOES PATRONAIS		12.837,28		
3.1.90.94.00.00.00.00	INDENIZACOES TRABALHISTAS		500,00		
3.3.00.00.00.00.00.00	OUTRAS DESPESAS CORRENTES				30.936,50
3.3.90.00.00.00.00.00	APLICACOES DIRETAS			30.936,50	
3.3.90.30.00.00.00.00	MATERIAL DE CONSUMO		3.940,00		
3.3.90.32.00.00.00.00	MATERIAL, BEM OU SERVICO PARA DISTRIBUICAO GRATUITA		1.000,00		
3.3.90.33.00.00.00.00	PASSAGENS E DESPESAS COM LOCOMOCAO		1.000,00		
3.3.90.36.00.00.00.00	OUTROS SERVICOS DE TERCEIROS - PESSOA FISICA		1.000,00		
3.3.90.39.00.00.00.00	OUTROS SERVICOS DE TERCEIROS - PESSOA JURIDICA		23.796,50		
3.3.90.47.00.00.00.00	OBRIGACOES TRIBUTARIAS E CONTRIBUTIVAS		200,00		
13.04.08.244.0010.2141	PISO DE ALTA COMPLEXIDADE I - ABRIGO DE CRIANÇAS E IDOSOS				292.809,50
3.0.00.00.00.00.00.00	DESPESAS CORRENTES				292.809,50
3.1.00.00.00.00.00.00	PESSOAL E ENCARGOS SOCIAIS				1.820,00
3.1.90.00.00.00.00.00	APLICACOES DIRETAS			1.820,00	
3.1.90.04.00.00.00.00	CONTRATAÇÃO POR TEMPO DETERMINADO		500,00		
3.1.90.11.00.00.00.00	VENCIMENTOS E VANTAGENS FIXAS - PESSOAL CIVIL		1.000,00		
3.1.90.13.00.00.00.00	OBRIGACOES PATRONAIS		220,00		
3.1.90.94.00.00.00.00	INDENIZACOES TRABALHISTAS		100,00		
TOTAL UNIDADE					1.999.546,66
Interferências Concedidas Unidade					0,00
TOTAL GERAL UNIDADE					1.999.546,66
TOTAL ÓRGÃO					16.155.885,53
Interferências Concedidas Órgão					0,00
TOTAL GERAL ÓRGÃO					16.155.885,53
TOTAL					444.636.923,92
Interferências Concedidas					0,00
TOTAL GERAL					444.636.923,92



CONSOLIDAÇÃO GERAL DOS ELEMENTOS DA DESPESA POR PROJ./ATIV./OP. ESPECIAL - EXERCÍCIO DE 2016

DESPESAS					
ÓRGÃO	13	SECRETARIA MUN.INCLUSÃO E DESENVOL. SOCIAL E HABIT.			
UNIDADE	04	FMAS - UNIÃO			
CÓDIGO	ESPECIFICAÇÃO	Desdobramento	Elemento	Modalidade de Aplicação	Categoria Econômica
13.04.08.244.0010.2141	PISO DE ALTA COMPLEXIDADE I - ABRIGO DE CRIANÇAS E IDOSOS				292.809,50
3.3.00.00.00.00.00.00	OUTRAS DESPESAS CORRENTES				290.989,50
3.3.50.00.00.00.00.00	TRANSFERENCIAS A INSTITUICOES PRIVADAS SEM FINS LUCRATIVOS			238.000,00	
3.3.50.43.00.00.00.00	SUBVENCOES SOCIAIS		238.000,00		
3.3.90.00.00.00.00.00	APLICACOES DIRETAS			52.989,50	
3.3.90.30.00.00.00.00	MATERIAL DE CONSUMO		10.000,00		
3.3.90.32.00.00.00.00	MATERIAL, BEM OU SERVICO PARA DISTRIBUICAO GRATUITA		10.000,00		
3.3.90.33.00.00.00.00	PASSAGENS E DESPESAS COM LOCOMOCAO		10.000,00		
3.3.90.36.00.00.00.00	OUTROS SERVICOS DE TERCEIROS - PESSOA FISICA		2.000,00		
3.3.90.39.00.00.00.00	OUTROS SERVICOS DE TERCEIROS - PESSOA JURIDICA		20.589,50		
3.3.90.47.00.00.00.00	OBRIGACOES TRIBUTARIAS E CONTRIBUTIVAS		400,00		
13.04.08.244.0010.2263	PISO ALTA COMPLEXIDADE II-POP DE RUA				78.156,82
3.0.00.00.00.00.00.00	DESPESAS CORRENTES				78.156,82
3.1.00.00.00.00.00.00	PESSOAL E ENCARGOS SOCIAIS				46.000,00
3.1.90.00.00.00.00.00	APLICACOES DIRETAS			46.000,00	
3.1.90.11.00.00.00.00	VENCIMENTOS E VANTAGENS FIXAS - PESSOAL CIVIL		36.000,00		
3.1.90.13.00.00.00.00	OBRIGACOES PATRONAIS		10.000,00		
3.3.00.00.00.00.00.00	OUTRAS DESPESAS CORRENTES				32.156,82
3.3.90.00.00.00.00.00	APLICACOES DIRETAS			32.156,82	
3.3.90.30.00.00.00.00	MATERIAL DE CONSUMO		10.000,00		
3.3.90.32.00.00.00.00	MATERIAL, BEM OU SERVICO PARA DISTRIBUICAO GRATUITA		2.000,00		
3.3.90.39.00.00.00.00	OUTROS SERVICOS DE TERCEIROS - PESSOA JURIDICA		20.156,82		
13.04.08.244.0011.2130	GESTÃO SISTEMA CADÚNICO E PROGR. BOLSA FAMÍLIA - IGD				165.202,97
3.0.00.00.00.00.00.00	DESPESAS CORRENTES				111.373,05
3.1.00.00.00.00.00.00	PESSOAL E ENCARGOS SOCIAIS				39.773,05
3.1.90.00.00.00.00.00	APLICACOES DIRETAS			39.773,05	
3.1.90.04.00.00.00.00	CONTRATAÇÃO POR TEMPO DETERMINADO		1.000,00		
3.1.90.11.00.00.00.00	VENCIMENTOS E VANTAGENS FIXAS - PESSOAL CIVIL		30.957,74		
3.1.90.13.00.00.00.00	OBRIGACOES PATRONAIS		7.315,31		
3.1.90.94.00.00.00.00	INDENIZACOES TRABALHISTAS		500,00		
3.3.00.00.00.00.00.00	OUTRAS DESPESAS CORRENTES				71.600,00
3.3.50.00.00.00.00.00	TRANSFERENCIAS A INSTITUICOES PRIVADAS SEM FINS LUCRATIVOS			1.000,00	
3.3.50.43.00.00.00.00	SUBVENCOES SOCIAIS		1.000,00		
3.3.90.00.00.00.00.00	APLICACOES DIRETAS			70.600,00	
3.3.90.30.00.00.00.00	MATERIAL DE CONSUMO		15.000,00		
3.3.90.32.00.00.00.00	MATERIAL, BEM OU SERVICO PARA DISTRIBUICAO GRATUITA		2.000,00		
3.3.90.33.00.00.00.00	PASSAGENS E DESPESAS COM LOCOMOCAO		5.000,00		
3.3.90.36.00.00.00.00	OUTROS SERVICOS DE TERCEIROS - PESSOA FISICA		3.000,00		
TOTAL UNIDADE					1.999.546,66
Interferências Concedidas Unidade					0,00
TOTAL GERAL UNIDADE					1.999.546,66
TOTAL ÓRGÃO					16.155.885,53
Interferências Concedidas Órgão					0,00
TOTAL GERAL ÓRGÃO					16.155.885,53
TOTAL					444.636.923,92
Interferências Concedidas					0,00
TOTAL GERAL					444.636.923,92



CONSOLIDAÇÃO GERAL DOS ELEMENTOS DA DESPESA POR PROJ./ATIV./OP. ESPECIAL - EXERCÍCIO DE 2016

DESPESAS					
ÓRGÃO	13	SECRETARIA MUN.INCLUSÃO E DESENVOL. SOCIAL E HABIT.			
UNIDADE	04	FMAS - UNIÃO			
CÓDIGO	ESPECIFICAÇÃO	Desdobramento	Elemento	Modalidade de Aplicação	Categoria Econômica
13.04.08.244.0011.2130	GESTÃO SISTEMA CADÚNICO E PROGR. BOLSA FAMÍLIA - IGD				165.202,97
3.3.90.39.00.00.00.00	OUTROS SERVICOS DE TERCEIROS - PESSOA JURIDICA		35.000,00		
3.3.90.46.00.00.00.00	AUXILIO-ALIMENTACAO		5.000,00		
3.3.90.47.00.00.00.00	OBRIGACOES TRIBUTARIAS E CONTRIBUTIVAS		600,00		
3.3.90.49.00.00.00.00	AUXILIO-TRANSPORTE		5.000,00		
4.0.00.00.00.00.00.00	DESPESAS DE CAPITAL				53.829,92
4.4.00.00.00.00.00.00	INVESTIMENTOS				53.829,92
4.4.90.00.00.00.00.00	APLICACOES DIRETAS			53.829,92	
4.4.90.52.00.00.00.00	EQUIPAMENTOS E MATERIAL PERMANENTE		53.829,92		
13.04.08.244.0011.2131	MANUTENÇÃO DO CONSELHO MUN. ASS. SOCIAL COM REC. DO IGD				5.109,37
3.0.00.00.00.00.00.00	DESPESAS CORRENTES				4.600,00
3.3.00.00.00.00.00.00	OUTRAS DESPESAS CORRENTES				4.600,00
3.3.90.00.00.00.00.00	APLICACOES DIRETAS			4.600,00	
3.3.90.30.00.00.00.00	MATERIAL DE CONSUMO		200,00		
3.3.90.33.00.00.00.00	PASSAGENS E DESPESAS COM LOCOMOCAO		1.000,00		
3.3.90.36.00.00.00.00	OUTROS SERVICOS DE TERCEIROS - PESSOA FISICA		2.000,00		
3.3.90.39.00.00.00.00	OUTROS SERVICOS DE TERCEIROS - PESSOA JURIDICA		1.000,00		
3.3.90.47.00.00.00.00	OBRIGACOES TRIBUTARIAS E CONTRIBUTIVAS		400,00		
4.0.00.00.00.00.00.00	DESPESAS DE CAPITAL				509,37
4.4.00.00.00.00.00.00	INVESTIMENTOS				509,37
4.4.90.00.00.00.00.00	APLICACOES DIRETAS			509,37	
4.4.90.52.00.00.00.00	EQUIPAMENTOS E MATERIAL PERMANENTE		509,37		
13.04.08.244.0011.2132	GESTÃO DO SUAS COM RECURSO DO IGDSUAS-M				22.906,27
3.0.00.00.00.00.00.00	DESPESAS CORRENTES				8.619,02
3.3.00.00.00.00.00.00	OUTRAS DESPESAS CORRENTES				8.619,02
3.3.90.00.00.00.00.00	APLICACOES DIRETAS			8.619,02	
3.3.90.30.00.00.00.00	MATERIAL DE CONSUMO		1.000,00		
3.3.90.32.00.00.00.00	MATERIAL, BEM OU SERVICIO PARA DISTRIBUICAO GRATUITA		1.000,00		
3.3.90.33.00.00.00.00	PASSAGENS E DESPESAS COM LOCOMOCAO		1.000,00		
3.3.90.36.00.00.00.00	OUTROS SERVICOS DE TERCEIROS - PESSOA FISICA		2.000,00		
3.3.90.39.00.00.00.00	OUTROS SERVICOS DE TERCEIROS - PESSOA JURIDICA		3.219,02		
3.3.90.47.00.00.00.00	OBRIGACOES TRIBUTARIAS E CONTRIBUTIVAS		400,00		
4.0.00.00.00.00.00.00	DESPESAS DE CAPITAL				14.287,25
4.4.00.00.00.00.00.00	INVESTIMENTOS				14.287,25
4.4.90.00.00.00.00.00	APLICACOES DIRETAS			14.287,25	
4.4.90.52.00.00.00.00	EQUIPAMENTOS E MATERIAL PERMANENTE		14.287,25		
13.04.08.244.0011.2133	MANUT. DO CONS. MUNIC. ASS. SOCIAL COM REC. DO IGDSUAS-M				708,45
3.0.00.00.00.00.00.00	DESPESAS CORRENTES				508,45
3.3.00.00.00.00.00.00	OUTRAS DESPESAS CORRENTES				508,45
3.3.90.00.00.00.00.00	APLICACOES DIRETAS			508,45	
TOTAL UNIDADE					1.999.546,66
Interferências Concedidas Unidade					0,00
TOTAL GERAL UNIDADE					1.999.546,66
TOTAL ÓRGÃO					16.155.885,53
Interferências Concedidas Órgão					0,00
TOTAL GERAL ÓRGÃO					16.155.885,53
TOTAL					444.636.923,92
Interferências Concedidas					0,00
TOTAL GERAL					444.636.923,92



CONSOLIDAÇÃO GERAL DOS ELEMENTOS DA DESPESA POR PROJ./ATIV./OP. ESPECIAL - EXERCÍCIO DE 2016

DESPESAS					
ÓRGÃO	13	SECRETARIA MUN.INCLUSÃO E DESENVOL. SOCIAL E HABIT.			
UNIDADE	04	FMAS - UNIÃO			
CÓDIGO	ESPECIFICAÇÃO	Desdobramento	Elemento	Modalidade de Aplicação	Categoria Econômica
13.04.08.244.0011.2133	MANUT. DO CONS. MUNIC. ASS. SOCIAL COM REC. DO IGDSUAS-M				708,45
3.3.90.30.00.00.00.00	MATERIAL DE CONSUMO		126,60		
3.3.90.32.00.00.00.00	MATERIAL, BEM OU SERVIÇO PARA DISTRIBUIÇÃO GRATUITA		50,00		
3.3.90.33.00.00.00.00	PASSAGENS E DESPESAS COM LOCOMOÇÃO		68,82		
3.3.90.36.00.00.00.00	OUTROS SERVIÇOS DE TERCEIROS - PESSOA FÍSICA		100,00		
3.3.90.39.00.00.00.00	OUTROS SERVIÇOS DE TERCEIROS - PESSOA JURÍDICA		143,03		
3.3.90.47.00.00.00.00	OBRIGAÇÕES TRIBUTÁRIAS E CONTRIBUTIVAS		20,00		
4.0.00.00.00.00.00.00	DESPESAS DE CAPITAL				200,00
4.4.00.00.00.00.00.00	INVESTIMENTOS				200,00
4.4.90.00.00.00.00.00	APLICAÇÕES DIRETAS			200,00	
4.4.90.52.00.00.00.00	EQUIPAMENTOS E MATERIAL PERMANENTE		200,00		

TOTAL UNIDADE	1.999.546,66
Interferências Concedidas Unidade	0,00
TOTAL GERAL UNIDADE	1.999.546,66
TOTAL ÓRGÃO	16.155.885,53
Interferências Concedidas Órgão	0,00
TOTAL GERAL ÓRGÃO	16.155.885,53
TOTAL	444.636.923,92
Interferências Concedidas	0,00
TOTAL GERAL	444.636.923,92



CONSOLIDAÇÃO GERAL DOS ELEMENTOS DA DESPESA POR PROJ./ATIV./OP. ESPECIAL - EXERCÍCIO DE 2016

DESPESAS					
ÓRGÃO	14	SECRETARIA MUNICIPAL DE AGRICULTURA			
UNIDADE	01	UNIDADES SUBORDINADAS			
CÓDIGO	ESPECIFICAÇÃO	Desdobramento	Elemento	Modalidade de Aplicação	Categoria Econômica
14.01.20.122.0002.2149	MANUTENÇÃO DA SEC.MUN.AGRICULTURA				4.008.067,00
3.0.00.00.00.00.00.00	DESPESAS CORRENTES				4.007.067,00
3.1.00.00.00.00.00.00	PESSOAL E ENCARGOS SOCIAIS				3.365.010,00
3.1.90.00.00.00.00.00	APLICACOES DIRETAS			3.365.010,00	
3.1.90.04.00.00.00.00	CONTRATAÇÃO POR TEMPO DETERMINADO		10,00		
3.1.90.11.00.00.00.00	VENCIMENTOS E VANTAGENS FIXAS - PESSOAL CIVIL		2.554.000,00		
3.1.90.13.00.00.00.00	OBRIGACOES PATRONAIS		604.000,00		
3.1.90.16.00.00.00.00	OUTRAS DESPESAS VARIÁVEIS - PESSOAL CIVIL		6.000,00		
3.1.90.94.00.00.00.00	INDENIZACOES TRABALHISTAS		74.000,00		
3.1.90.96.00.00.00.00	RESSARCIMENTO DE DESPESAS DE PESSOAL REQUISITADO		127.000,00		
3.3.00.00.00.00.00.00	OUTRAS DESPESAS CORRENTES				642.057,00
3.3.90.00.00.00.00.00	APLICACOES DIRETAS			642.057,00	
3.3.90.30.00.00.00.00	MATERIAL DE CONSUMO		150.000,00		
3.3.90.33.00.00.00.00	PASSAGENS E DESPESAS COM LOCOMOÇÃO		2.000,00		
3.3.90.36.00.00.00.00	OUTROS SERVIÇOS DE TERCEIROS - PESSOA FÍSICA		1.000,00		
3.3.90.39.00.00.00.00	OUTROS SERVIÇOS DE TERCEIROS - PESSOA JURÍDICA		200.000,00		
3.3.90.46.00.00.00.00	AUXÍLIO-ALIMENTAÇÃO		260.000,00		
3.3.90.47.00.00.00.00	OBRIGACOES TRIBUTARIAS E CONTRIBUTIVAS		2.000,00		
3.3.90.49.00.00.00.00	AUXÍLIO-TRANSPORTE		27.057,00		
4.0.00.00.00.00.00.00	DESPESAS DE CAPITAL				1.000,00
4.4.00.00.00.00.00.00	INVESTIMENTOS				1.000,00
4.4.90.00.00.00.00.00	APLICACOES DIRETAS			1.000,00	
4.4.90.52.00.00.00.00	EQUIPAMENTOS E MATERIAL PERMANENTE		1.000,00		
14.01.20.605.0039.1241	CONSTRUÇÃO DE FEIRA RURAL DE PRODUÇÃO ORGÂNICA				5.000,00
4.0.00.00.00.00.00.00	DESPESAS DE CAPITAL				5.000,00
4.4.00.00.00.00.00.00	INVESTIMENTOS				5.000,00
4.4.90.00.00.00.00.00	APLICACOES DIRETAS			5.000,00	
4.4.90.51.00.00.00.00	OBRAS E INSTALAÇÕES		5.000,00		
14.01.20.606.0035.2151	MANUTENÇÃO DA PATRULHA AGRÍCOLA				50.000,00
3.0.00.00.00.00.00.00	DESPESAS CORRENTES				50.000,00
3.3.00.00.00.00.00.00	OUTRAS DESPESAS CORRENTES				50.000,00
3.3.90.00.00.00.00.00	APLICACOES DIRETAS			50.000,00	
3.3.90.39.00.00.00.00	OUTROS SERVIÇOS DE TERCEIROS - PESSOA JURÍDICA		50.000,00		
14.01.20.606.0037.2153	PROASER- PROG.ROT.APOIO SETOR AGROP.				51.000,00
4.0.00.00.00.00.00.00	DESPESAS DE CAPITAL				51.000,00
4.5.00.00.00.00.00.00	INVERSOES FINANCEIRAS				51.000,00
4.5.90.00.00.00.00.00	APLICACOES DIRETAS			51.000,00	
4.5.90.66.00.00.00.00	CONCESSÃO DE EMPRÉSTIMOS E FINANCIAMENTOS		51.000,00		
TOTAL UNIDADE					5.307.825,89
Interferências Concedidas Unidade					0,00
TOTAL GERAL UNIDADE					5.307.825,89
TOTAL ÓRGÃO					5.307.825,89
Interferências Concedidas Órgão					0,00
TOTAL GERAL ÓRGÃO					5.307.825,89
TOTAL					444.636.923,92
Interferências Concedidas					0,00
TOTAL GERAL					444.636.923,92



CONSOLIDAÇÃO GERAL DOS ELEMENTOS DA DESPESA POR PROJ./ATIV./OP. ESPECIAL - EXERCÍCIO DE 2016

DESPESAS					
ÓRGÃO	14	SECRETARIA MUNICIPAL DE AGRICULTURA			
UNIDADE	01	UNIDADES SUBORDINADAS			
CÓDIGO	ESPECIFICAÇÃO	Desdobramento	Elemento	Modalidade de Aplicação	Categoria Econômica
14.01.20.606.0037.2154	CONTRIBUIÇÃO ESCOLA FAMÍLIA AGR. DE SCS				130.000,00
3.0.00.00.00.00.00.00	DESPESAS CORRENTES				130.000,00
3.3.00.00.00.00.00.00	OUTRAS DESPESAS CORRENTES				130.000,00
3.3.50.00.00.00.00.00	TRANSFERENCIAS A INSTITUICOES PRIVADAS SEM FINS LUCRATIVOS			130.000,00	
3.3.50.41.00.00.00.00	CONTRIBUICOES		130.000,00		
14.01.20.606.0040.2156	CONVÊNIO COM A EMATER				150.000,00
3.0.00.00.00.00.00.00	DESPESAS CORRENTES				150.000,00
3.3.00.00.00.00.00.00	OUTRAS DESPESAS CORRENTES				150.000,00
3.3.90.00.00.00.00.00	APLICACOES DIRETAS			150.000,00	
3.3.90.39.00.00.00.00	OUTROS SERVICOS DE TERCEIROS - PESSOA JURIDICA		150.000,00		
14.01.20.606.0040.2158	DIVERSIFICAÇÃO RURAL				37.000,00
3.0.00.00.00.00.00.00	DESPESAS CORRENTES				37.000,00
3.3.00.00.00.00.00.00	OUTRAS DESPESAS CORRENTES				37.000,00
3.3.90.00.00.00.00.00	APLICACOES DIRETAS			37.000,00	
3.3.90.32.00.00.00.00	MATERIAL, BEM OU SERVICIO PARA DISTRIBUICAO GRATUITA		37.000,00		
14.01.20.608.0035.1228	AQUISIÇÃO TRATOR E PLAINA AGRÍCOLA- PROPOSTA 003874/2015				118.000,00
4.0.00.00.00.00.00.00	DESPESAS DE CAPITAL				118.000,00
4.4.00.00.00.00.00.00	INVESTIMENTOS				118.000,00
4.4.90.00.00.00.00.00	APLICACOES DIRETAS			118.000,00	
4.4.90.52.00.00.00.00	EQUIPAMENTOS E MATERIAL PERMANENTE		118.000,00		
14.01.20.608.0036.2152	PROGRAMA TROCA-TROCA DE SEMENTES E MUDAS				400.000,00
3.0.00.00.00.00.00.00	DESPESAS CORRENTES				400.000,00
3.3.00.00.00.00.00.00	OUTRAS DESPESAS CORRENTES				400.000,00
3.3.30.00.00.00.00.00	TRANSFERENCIAS A ESTADOS E AO DISTRITO FEDERAL			400.000,00	
3.3.30.41.00.00.00.00	CONTRIBUICOES		400.000,00		
14.01.20.608.0038.1189	IMPLANTAÇÃO AGROINDÚSTRIA DE AIPIM				30.000,00
4.0.00.00.00.00.00.00	DESPESAS DE CAPITAL				30.000,00
4.4.00.00.00.00.00.00	INVESTIMENTOS				30.000,00
4.4.90.00.00.00.00.00	APLICACOES DIRETAS			30.000,00	
4.4.90.52.00.00.00.00	EQUIPAMENTOS E MATERIAL PERMANENTE		30.000,00		
14.01.20.608.0038.2155	PROGRAMA DE INSEMINAÇÃO DE SUÍNOS E BOVINOS				130.000,00
3.0.00.00.00.00.00.00	DESPESAS CORRENTES				130.000,00
3.3.00.00.00.00.00.00	OUTRAS DESPESAS CORRENTES				130.000,00
3.3.90.00.00.00.00.00	APLICACOES DIRETAS			130.000,00	
3.3.90.30.00.00.00.00	MATERIAL DE CONSUMO		130.000,00		
14.01.20.608.0040.2249	PROGRAMA INCENTIVO CORREÇÃO ACIDEZ DO SOLO-LEI Nº 7.125				60.000,00
3.0.00.00.00.00.00.00	DESPESAS CORRENTES				60.000,00
3.3.00.00.00.00.00.00	OUTRAS DESPESAS CORRENTES				60.000,00
3.3.90.00.00.00.00.00	APLICACOES DIRETAS			60.000,00	
TOTAL UNIDADE					5.307.825,89
Interferências Concedidas Unidade					0,00
TOTAL GERAL UNIDADE					5.307.825,89
TOTAL ÓRGÃO					5.307.825,89
Interferências Concedidas Órgão					0,00
TOTAL GERAL ÓRGÃO					5.307.825,89
TOTAL					444.636.923,92
Interferências Concedidas					0,00
TOTAL GERAL					444.636.923,92



CONSOLIDAÇÃO GERAL DOS ELEMENTOS DA DESPESA POR PROJ./ATIV./OP. ESPECIAL - EXERCÍCIO DE 2016

DESPESAS					
ÓRGÃO	14	SECRETARIA MUNICIPAL DE AGRICULTURA			
UNIDADE	01	UNIDADES SUBORDINADAS			
CÓDIGO	ESPECIFICAÇÃO	Desdobramento	Elemento	Modalidade de Aplicação	Categoria Econômica
14.01.20.608.0040.2249	PROGRAMA INCENTIVO CORREÇÃO ACIDEZ DO SOLO-LEI Nº 7.125				60.000,00
3.3.90.32.00.00.00.00	MATERIAL, BEM OU SERVIÇO PARA DISTRIBUIÇÃO GRATUITA		60.000,00		
14.01.20.608.0040.2250	FUNDO MUNICIPAL DA AGRICULTURA, LEI Nº 7.046				138.758,89
3.0.00.00.00.00.00.00	DESPESAS CORRENTES				94.000,00
3.3.00.00.00.00.00.00	OUTRAS DESPESAS CORRENTES				94.000,00
3.3.90.00.00.00.00.00	APLICAÇÕES DIRETAS			94.000,00	
3.3.90.30.00.00.00.00	MATERIAL DE CONSUMO		20.000,00		
3.3.90.32.00.00.00.00	MATERIAL, BEM OU SERVIÇO PARA DISTRIBUIÇÃO GRATUITA		54.000,00		
3.3.90.39.00.00.00.00	OUTROS SERVIÇOS DE TERCEIROS - PESSOA JURÍDICA		20.000,00		
4.0.00.00.00.00.00.00	DESPESAS DE CAPITAL				44.758,89
4.4.00.00.00.00.00.00	INVESTIMENTOS				44.758,89
4.4.90.00.00.00.00.00	APLICAÇÕES DIRETAS			44.758,89	
4.4.90.52.00.00.00.00	EQUIPAMENTOS E MATERIAL PERMANENTE		44.758,89		

TOTAL UNIDADE	5.307.825,89
Interferências Concedidas Unidade	0,00
TOTAL GERAL UNIDADE	5.307.825,89
TOTAL ÓRGÃO	5.307.825,89
Interferências Concedidas Órgão	0,00
TOTAL GERAL ÓRGÃO	5.307.825,89
TOTAL	444.636.923,92
Interferências Concedidas	0,00
TOTAL GERAL	444.636.923,92



CONSOLIDAÇÃO GERAL DOS ELEMENTOS DA DESPESA POR PROJ./ATIV./OP. ESPECIAL - EXERCÍCIO DE 2016

DESPESAS					
ÓRGÃO	15	SECRETARIA MUN. DE MEIO AMBIENTE, SANEAMENTO E SUSTEN			
UNIDADE	01	UNIDADES SUBORDINADAS			
CÓDIGO	ESPECIFICAÇÃO	Desdobramento	Elemento	Modalidade de Aplicação	Categoria Econômica
15.01.04.131.0003.1237	PROGRAMA DE COMUNICAÇÃO SOCIAL				400.000,00
3.0.00.00.00.00.00.00	DESPESAS CORRENTES				400.000,00
3.3.00.00.00.00.00.00	OUTRAS DESPESAS CORRENTES				400.000,00
3.3.90.00.00.00.00.00	APLICACOES DIRETAS			400.000,00	
3.3.90.39.00.00.00.00	OUTROS SERVICOS DE TERCEIROS - PESSOA JURIDICA		400.000,00		
15.01.15.451.0049.1068	OBRAS EM PRAÇAS, AQUISIÇÃO BRINQUEDOS, ACADEMIAS				15.000,00
4.0.00.00.00.00.00.00	DESPESAS DE CAPITAL				15.000,00
4.4.00.00.00.00.00.00	INVESTIMENTOS				15.000,00
4.4.90.00.00.00.00.00	APLICACOES DIRETAS			15.000,00	
4.4.90.51.00.00.00.00	OBRAS E INSTALACOES		5.000,00		
4.4.90.52.00.00.00.00	EQUIPAMENTOS E MATERIAL PERMANENTE		10.000,00		
15.01.15.451.0049.1126	REVITALIZAÇÃO DA PRAÇA SIGFRIED E. HEUSER				265.000,00
4.0.00.00.00.00.00.00	DESPESAS DE CAPITAL				265.000,00
4.4.00.00.00.00.00.00	INVESTIMENTOS				265.000,00
4.4.90.00.00.00.00.00	APLICACOES DIRETAS			265.000,00	
4.4.90.51.00.00.00.00	OBRAS E INSTALACOES		265.000,00		
15.01.15.451.0049.1235	AMPLIAÇÃO DE TAIPA E ÁREAS DE ENTORNO LAGO DOURADO				9.785.000,00
4.0.00.00.00.00.00.00	DESPESAS DE CAPITAL				9.785.000,00
4.4.00.00.00.00.00.00	INVESTIMENTOS				9.785.000,00
4.4.90.00.00.00.00.00	APLICACOES DIRETAS			9.785.000,00	
4.4.90.51.00.00.00.00	OBRAS E INSTALACOES		9.785.000,00		
15.01.15.452.0031.1231	CONSTRUÇÃO DE BASE PARA INSTALAÇÃO DE BALANÇA RODOVIÁRIA				85.141,00
4.0.00.00.00.00.00.00	DESPESAS DE CAPITAL				85.141,00
4.4.00.00.00.00.00.00	INVESTIMENTOS				85.141,00
4.4.90.00.00.00.00.00	APLICACOES DIRETAS			85.141,00	
4.4.90.51.00.00.00.00	OBRAS E INSTALACOES		85.141,00		
15.01.15.452.0031.2165	LIMPEZA PÚBLICA- LIXO RESÍDUOS DOMICILIARES				4.868.695,15
3.0.00.00.00.00.00.00	DESPESAS CORRENTES				4.868.695,15
3.3.00.00.00.00.00.00	OUTRAS DESPESAS CORRENTES				4.868.695,15
3.3.90.00.00.00.00.00	APLICACOES DIRETAS			4.868.695,15	
3.3.90.39.00.00.00.00	OUTROS SERVICOS DE TERCEIROS - PESSOA JURIDICA		4.868.695,15		
15.01.15.452.0031.2166	LIMPEZA PÚBLICA - LIXO DESTINAÇÃO FINAL				3.051.000,00
3.0.00.00.00.00.00.00	DESPESAS CORRENTES				3.051.000,00
3.3.00.00.00.00.00.00	OUTRAS DESPESAS CORRENTES				3.051.000,00
3.3.90.00.00.00.00.00	APLICACOES DIRETAS			3.051.000,00	
3.3.90.39.00.00.00.00	OUTROS SERVICOS DE TERCEIROS - PESSOA JURIDICA		3.051.000,00		
15.01.15.452.0031.2167	LIMPEZA PÚBLICA- TRANSPORTE DE LIXO				1.000.000,00
3.0.00.00.00.00.00.00	DESPESAS CORRENTES				1.000.000,00
3.3.00.00.00.00.00.00	OUTRAS DESPESAS CORRENTES				1.000.000,00
3.3.90.00.00.00.00.00	APLICACOES DIRETAS			1.000.000,00	
TOTAL UNIDADE					32.840.698,17
Interferências Concedidas Unidade					0,00
TOTAL GERAL UNIDADE					32.840.698,17
TOTAL ÓRGÃO					32.840.698,17
Interferências Concedidas Órgão					0,00
TOTAL GERAL ÓRGÃO					32.840.698,17
TOTAL					444.636.923,92
Interferências Concedidas					0,00
TOTAL GERAL					444.636.923,92



CONSOLIDAÇÃO GERAL DOS ELEMENTOS DA DESPESA POR PROJ./ATIV./OP. ESPECIAL - EXERCÍCIO DE 2016

DESPESAS					
ÓRGÃO	15	SECRETARIA MUN. DE MEIO AMBIENTE, SANEAMENTO E SUSTEN			
UNIDADE	01	UNIDADES SUBORDINADAS			
CÓDIGO	ESPECIFICAÇÃO	Desdobramento	Elemento	Modalidade de Aplicação	Categoria Econômica
15.01.15.452.0031.2167	LIMPEZA PÚBLICA- TRANSPORTE DE LIXO				1.000.000,00
3.3.90.39.00.00.00.00	OUTROS SERVICOS DE TERCEIROS - PESSOA JURIDICA		1.000.000,00		
15.01.15.452.0031.2168	LIMPEZA PÚBLICA - COLETA SELETIVA				553.560,61
3.0.00.00.00.00.00.00	DESPESAS CORRENTES				553.560,61
3.3.00.00.00.00.00.00	OUTRAS DESPESAS CORRENTES				553.560,61
3.3.90.00.00.00.00.00	APLICACOES DIRETAS			553.560,61	
3.3.90.39.00.00.00.00	OUTROS SERVICOS DE TERCEIROS - PESSOA JURIDICA		553.560,61		
15.01.15.452.0031.2171	MANUTENÇÃO DA CENTRAL DE SERVIÇOS				4.202.014,14
3.0.00.00.00.00.00.00	DESPESAS CORRENTES				4.201.014,14
3.1.00.00.00.00.00.00	PESSOAL E ENCARGOS SOCIAIS				3.161.913,14
3.1.90.00.00.00.00.00	APLICACOES DIRETAS			3.161.913,14	
3.1.90.04.00.00.00.00	CONTRATAÇÃO POR TEMPO DETERMINADO		358.000,00		
3.1.90.11.00.00.00.00	VENCIMENTOS E VANTAGENS FIXAS - PESSOAL CIVIL		2.192.000,00		
3.1.90.13.00.00.00.00	OBRIGACOES PATRONAIS		517.000,00		
3.1.90.16.00.00.00.00	OUTRAS DESPESAS VARIÁVEIS - PESSOAL CIVIL		64.913,14		
3.1.90.94.00.00.00.00	INDENIZACOES TRABALHISTAS		30.000,00		
3.3.00.00.00.00.00.00	OUTRAS DESPESAS CORRENTES				1.039.101,00
3.3.90.00.00.00.00.00	APLICACOES DIRETAS			1.039.101,00	
3.3.90.30.00.00.00.00	MATERIAL DE CONSUMO		120.000,00		
3.3.90.33.00.00.00.00	PASSAGENS E DESPESAS COM LOCOMOCAO		1.000,00		
3.3.90.36.00.00.00.00	OUTROS SERVICOS DE TERCEIROS - PESSOA FISICA		1.000,00		
3.3.90.39.00.00.00.00	OUTROS SERVICOS DE TERCEIROS - PESSOA JURIDICA		200.000,00		
3.3.90.46.00.00.00.00	AUXILIO-ALIMENTAÇÃO		593.901,00		
3.3.90.47.00.00.00.00	OBRIGACOES TRIBUTARIAS E CONTRIBUTIVAS		200,00		
3.3.90.49.00.00.00.00	AUXILIO-TRANSPORTE		123.000,00		
4.0.00.00.00.00.00.00	DESPESAS DE CAPITAL				1.000,00
4.4.00.00.00.00.00.00	INVESTIMENTOS				1.000,00
4.4.90.00.00.00.00.00	APLICACOES DIRETAS			1.000,00	
4.4.90.52.00.00.00.00	EQUIPAMENTOS E MATERIAL PERMANENTE		1.000,00		
15.01.17.511.0028.1057	CONSTRUÇÃO/AMPLIAÇÃO REDES HÍDRICAS				1.039.510,07
4.0.00.00.00.00.00.00	DESPESAS DE CAPITAL				1.039.510,07
4.4.00.00.00.00.00.00	INVESTIMENTOS				1.039.510,07
4.4.90.00.00.00.00.00	APLICACOES DIRETAS			1.039.510,07	
4.4.90.51.00.00.00.00	OBRAS E INSTALACOES		1.039.510,07		
15.01.17.511.0028.2163	MANUTENÇÃO REDES HÍDRICAS				558.000,00
3.0.00.00.00.00.00.00	DESPESAS CORRENTES				547.000,00
3.3.00.00.00.00.00.00	OUTRAS DESPESAS CORRENTES				547.000,00
3.3.90.00.00.00.00.00	APLICACOES DIRETAS			547.000,00	
3.3.90.30.00.00.00.00	MATERIAL DE CONSUMO		510.000,00		
TOTAL UNIDADE					32.840.698,17
Interferências Concedidas Unidade					0,00
TOTAL GERAL UNIDADE					32.840.698,17
TOTAL ÓRGÃO					32.840.698,17
Interferências Concedidas Órgão					0,00
TOTAL GERAL ÓRGÃO					32.840.698,17
TOTAL					444.636.923,92
Interferências Concedidas					0,00
TOTAL GERAL					444.636.923,92



CONSOLIDAÇÃO GERAL DOS ELEMENTOS DA DESPESA POR PROJ./ATIV./OP. ESPECIAL - EXERCÍCIO DE 2016

DESPESAS					
ÓRGÃO	15	SECRETARIA MUN. DE MEIO AMBIENTE, SANEAMENTO E SUSTEN			
UNIDADE	01	UNIDADES SUBORDINADAS			
CÓDIGO	ESPECIFICAÇÃO	Desdobramento	Elemento	Modalidade de Aplicação	Categoria Econômica
15.01.17.511.0028.2163	MANUTENÇÃO REDES HÍDRICAS				558.000,00
3.3.90.39.00.00.00.00	OUTROS SERVICOS DE TERCEIROS - PESSOA JURIDICA		37.000,00		
4.0.00.00.00.00.00.00	DESPESAS DE CAPITAL				11.000,00
4.4.00.00.00.00.00.00	INVESTIMENTOS				11.000,00
4.4.90.00.00.00.00.00	APLICACOES DIRETAS			11.000,00	
4.4.90.52.00.00.00.00	EQUIPAMENTOS E MATERIAL PERMANENTE		11.000,00		
15.01.17.512.0029.1224	REVITALIZAÇÃO E MELHORIAS NO COMPLEXO LAGO DOURADO				1.258.090,31
4.0.00.00.00.00.00.00	DESPESAS DE CAPITAL				1.258.090,31
4.4.00.00.00.00.00.00	INVESTIMENTOS				1.258.090,31
4.4.90.00.00.00.00.00	APLICACOES DIRETAS			1.258.090,31	
4.4.90.51.00.00.00.00	OBRAS E INSTALACOES		1.258.090,31		
15.01.17.512.0029.1227	EXECUÇÃO DE AÇÕES DE SANEAMENTO BÁSICO E AMBIENTAL				50.000,00
3.0.00.00.00.00.00.00	DESPESAS CORRENTES				50.000,00
3.3.00.00.00.00.00.00	OUTRAS DESPESAS CORRENTES				50.000,00
3.3.90.00.00.00.00.00	APLICACOES DIRETAS			50.000,00	
3.3.90.39.00.00.00.00	OUTROS SERVICOS DE TERCEIROS - PESSOA JURIDICA		50.000,00		
15.01.18.122.0002.2162	MANUTENÇÃO DA SMASS				3.458.564,00
3.0.00.00.00.00.00.00	DESPESAS CORRENTES				3.457.564,00
3.1.00.00.00.00.00.00	PESSOAL E ENCARGOS SOCIAIS				2.484.010,00
3.1.90.00.00.00.00.00	APLICACOES DIRETAS			2.484.010,00	
3.1.90.04.00.00.00.00	CONTRATAÇÃO POR TEMPO DETERMINADO		10,00		
3.1.90.11.00.00.00.00	VENCIMENTOS E VANTAGENS FIXAS - PESSOAL CIVIL		1.893.000,00		
3.1.90.13.00.00.00.00	OBRIGACOES PATRONAIS		447.000,00		
3.1.90.16.00.00.00.00	OUTRAS DESPESAS VARIÁVEIS - PESSOAL CIVIL		46.000,00		
3.1.90.94.00.00.00.00	INDENIZACOES TRABALHISTAS		98.000,00		
3.3.00.00.00.00.00.00	OUTRAS DESPESAS CORRENTES				973.554,00
3.3.90.00.00.00.00.00	APLICACOES DIRETAS			973.554,00	
3.3.90.30.00.00.00.00	MATERIAL DE CONSUMO		130.000,00		
3.3.90.33.00.00.00.00	PASSAGENS E DESPESAS COM LOCOMOÇÃO		2.000,00		
3.3.90.36.00.00.00.00	OUTROS SERVICOS DE TERCEIROS - PESSOA FISICA		45.000,00		
3.3.90.39.00.00.00.00	OUTROS SERVICOS DE TERCEIROS - PESSOA JURIDICA		500.000,00		
3.3.90.46.00.00.00.00	AUXILIO-ALIMENTAÇÃO		271.500,00		
3.3.90.47.00.00.00.00	OBRIGACOES TRIBUTARIAS E CONTRIBUTIVAS		400,00		
3.3.90.49.00.00.00.00	AUXILIO-TRANSPORTE		24.654,00		
4.0.00.00.00.00.00.00	DESPESAS DE CAPITAL				1.000,00
4.4.00.00.00.00.00.00	INVESTIMENTOS				1.000,00
4.4.90.00.00.00.00.00	APLICACOES DIRETAS			1.000,00	
4.4.90.52.00.00.00.00	EQUIPAMENTOS E MATERIAL PERMANENTE		1.000,00		
15.01.18.122.0002.2264	MANUTENÇÃO ATIVIDADES DEPTO DE BEM-ESTAR ANIMAL				53.000,00
3.0.00.00.00.00.00.00	DESPESAS CORRENTES				52.000,00
TOTAL UNIDADE					32.840.698,17
Interferências Concedidas Unidade					0,00
TOTAL GERAL UNIDADE					32.840.698,17
TOTAL ÓRGÃO					32.840.698,17
Interferências Concedidas Órgão					0,00
TOTAL GERAL ÓRGÃO					32.840.698,17
TOTAL					444.636.923,92
Interferências Concedidas					0,00
TOTAL GERAL					444.636.923,92



CONSOLIDAÇÃO GERAL DOS ELEMENTOS DA DESPESA POR PROJ./ATIV./OP. ESPECIAL - EXERCÍCIO DE 2016

DESPESAS					
ÓRGÃO	15	SECRETARIA MUN. DE MEIO AMBIENTE, SANEAMENTO E SUSTEN			
UNIDADE	01	UNIDADES SUBORDINADAS			
CÓDIGO	ESPECIFICAÇÃO	Desdobramento	Elemento	Modalidade de Aplicação	Categoria Econômica
15.01.18.122.0002.2264	MANUTENÇÃO ATIVIDADES DEPTO DE BEM-ESTAR ANIMAL				53.000,00
3.3.00.00.00.00.00.00	OUTRAS DESPESAS CORRENTES				52.000,00
3.3.90.00.00.00.00.00	APLICACOES DIRETAS			52.000,00	
3.3.90.30.00.00.00.00	MATERIAL DE CONSUMO		50.000,00		
3.3.90.39.00.00.00.00	OUTROS SERVICOS DE TERCEIROS - PESSOA JURIDICA		2.000,00		
4.0.00.00.00.00.00.00	DESPESAS DE CAPITAL				1.000,00
4.4.00.00.00.00.00.00	INVESTIMENTOS				1.000,00
4.4.90.00.00.00.00.00	APLICACOES DIRETAS			1.000,00	
4.4.90.52.00.00.00.00	EQUIPAMENTOS E MATERIAL PERMANENTE		1.000,00		
15.01.18.541.0030.1111	MAPEAMENTO DE ÁREAS DE RISCO GEOTÉCNICO				200.000,00
3.0.00.00.00.00.00.00	DESPESAS CORRENTES				200.000,00
3.3.00.00.00.00.00.00	OUTRAS DESPESAS CORRENTES				200.000,00
3.3.90.00.00.00.00.00	APLICACOES DIRETAS			200.000,00	
3.3.90.39.00.00.00.00	OUTROS SERVICOS DE TERCEIROS - PESSOA JURIDICA		200.000,00		
15.01.18.541.0030.1223	PLANO DE EDUCAÇÃO AMBIENTAL CONTINUADA				50.000,00
3.0.00.00.00.00.00.00	DESPESAS CORRENTES				45.000,00
3.3.00.00.00.00.00.00	OUTRAS DESPESAS CORRENTES				45.000,00
3.3.90.00.00.00.00.00	APLICACOES DIRETAS			45.000,00	
3.3.90.30.00.00.00.00	MATERIAL DE CONSUMO		6.015,00		
3.3.90.33.00.00.00.00	PASSAGENS E DESPESAS COM LOCOMOCAO		4.000,00		
3.3.90.36.00.00.00.00	OUTROS SERVICOS DE TERCEIROS - PESSOA FISICA		3.005,00		
3.3.90.39.00.00.00.00	OUTROS SERVICOS DE TERCEIROS - PESSOA JURIDICA		29.980,00		
3.3.90.47.00.00.00.00	OBRIGACOES TRIBUTARIAS E CONTRIBUTIVAS		2.000,00		
4.0.00.00.00.00.00.00	DESPESAS DE CAPITAL				5.000,00
4.4.00.00.00.00.00.00	INVESTIMENTOS				5.000,00
4.4.90.00.00.00.00.00	APLICACOES DIRETAS			5.000,00	
4.4.90.52.00.00.00.00	EQUIPAMENTOS E MATERIAL PERMANENTE		5.000,00		
15.01.18.541.0030.1226	EXECUÇÃO DE AÇÕES DE RECUPERAÇÃO EM ÁREAS DEGRADADAS				80.056,00
3.0.00.00.00.00.00.00	DESPESAS CORRENTES				80.056,00
3.3.00.00.00.00.00.00	OUTRAS DESPESAS CORRENTES				80.056,00
3.3.90.00.00.00.00.00	APLICACOES DIRETAS			80.056,00	
3.3.90.39.00.00.00.00	OUTROS SERVICOS DE TERCEIROS - PESSOA JURIDICA		80.056,00		
15.01.18.541.0030.1236	ORIENTAÇÃO E SUPERVISÃO DE PROGRAMAS DE CONTROLE AMBIENTAL				500.000,00
3.0.00.00.00.00.00.00	DESPESAS CORRENTES				500.000,00
3.3.00.00.00.00.00.00	OUTRAS DESPESAS CORRENTES				500.000,00
3.3.90.00.00.00.00.00	APLICACOES DIRETAS			500.000,00	
3.3.90.35.00.00.00.00	SERVICOS DE CONSULTORIA		500.000,00		
15.01.18.541.0030.1238	EXECUÇÃO DE PROGRAMAS PARA COMPENSAÇÃO AMBIENTAL				700.000,00
3.0.00.00.00.00.00.00	DESPESAS CORRENTES				700.000,00
3.3.00.00.00.00.00.00	OUTRAS DESPESAS CORRENTES				700.000,00
TOTAL UNIDADE					32.840.698,17
Interferências Concedidas Unidade					0,00
TOTAL GERAL UNIDADE					32.840.698,17
TOTAL ÓRGÃO					32.840.698,17
Interferências Concedidas Órgão					0,00
TOTAL GERAL ÓRGÃO					32.840.698,17
TOTAL					444.636.923,92
Interferências Concedidas					0,00
TOTAL GERAL					444.636.923,92



CONSOLIDAÇÃO GERAL DOS ELEMENTOS DA DESPESA POR PROJ./ATIV./OP. ESPECIAL - EXERCÍCIO DE 2016

DESPESAS					
ÓRGÃO	15	SECRETARIA MUN. DE MEIO AMBIENTE, SANEAMENTO E SUSTEN			
UNIDADE	01	UNIDADES SUBORDINADAS			
CÓDIGO	ESPECIFICAÇÃO	Desdobramento	Elemento	Modalidade de Aplicação	Categoria Econômica
15.01.18.541.0030.1238	EXECUÇÃO DE PROGRAMAS PARA COMPENSAÇÃO AMBIENTAL				700.000,00
3.3.90.00.00.00.00.00	APLICACOES DIRETAS			700.000,00	
3.3.90.39.00.00.00.00	OUTROS SERVICOS DE TERCEIROS - PESSOA JURIDICA		700.000,00		
15.01.18.541.0030.2164	MANUTENÇÃO DO FUNDO MUN. MEIO AMBIENTE				668.066,89
3.0.00.00.00.00.00.00	DESPESAS CORRENTES				639.932,84
3.3.00.00.00.00.00.00	OUTRAS DESPESAS CORRENTES				639.932,84
3.3.90.00.00.00.00.00	APLICACOES DIRETAS			639.932,84	
3.3.90.30.00.00.00.00	MATERIAL DE CONSUMO		155.932,84		
3.3.90.33.00.00.00.00	PASSAGENS E DESPESAS COM LOCOMOCAO		1.000,00		
3.3.90.35.00.00.00.00	SERVICOS DE CONSULTORIA		109.000,00		
3.3.90.36.00.00.00.00	OUTROS SERVICOS DE TERCEIROS - PESSOA FISICA		100.000,00		
3.3.90.39.00.00.00.00	OUTROS SERVICOS DE TERCEIROS - PESSOA JURIDICA		273.000,00		
3.3.90.47.00.00.00.00	OBRIGACOES TRIBUTARIAS E CONTRIBUTIVAS		1.000,00		
4.0.00.00.00.00.00.00	DESPESAS DE CAPITAL				28.134,05
4.4.00.00.00.00.00.00	INVESTIMENTOS				28.134,05
4.4.90.00.00.00.00.00	APLICACOES DIRETAS			28.134,05	
4.4.90.52.00.00.00.00	EQUIPAMENTOS E MATERIAL PERMANENTE		28.134,05		

	TOTAL UNIDADE	32.840.698,17
	Interferências Concedidas Unidade	0,00
	TOTAL GERAL UNIDADE	32.840.698,17
	TOTAL ÓRGÃO	32.840.698,17
	Interferências Concedidas Órgão	0,00
	TOTAL GERAL ÓRGÃO	32.840.698,17
	TOTAL	444.636.923,92
	Interferências Concedidas	0,00
	TOTAL GERAL	444.636.923,92



CONSOLIDAÇÃO GERAL DOS ELEMENTOS DA DESPESA POR PROJ./ATIV./OP. ESPECIAL - EXERCÍCIO DE 2016

DESPESAS					
ÓRGÃO	16	SECRETARIA MUN. DE SEG. CIDADANIA, REL.COMUNIT.ESPORTE			
UNIDADE	01	UNIDADES SUBORDINADAS			
CÓDIGO	ESPECIFICAÇÃO	Desdobramento	Elemento	Modalidade de Aplicação	Categoria Econômica
16.01.04.122.0002.2173	MANUTENÇÃO DA SMSCRE				1.986.892,00
3.0.00.00.00.00.00.00	DESPESAS CORRENTES				1.985.892,00
3.1.00.00.00.00.00.00	PESSOAL E ENCARGOS SOCIAIS				1.407.000,00
3.1.90.00.00.00.00.00	APLICACOES DIRETAS			1.407.000,00	
3.1.90.04.00.00.00.00	CONTRATAÇÃO POR TEMPO DETERMINADO		1.000,00		
3.1.90.11.00.00.00.00	VENCIMENTOS E VANTAGENS FIXAS - PESSOAL CIVIL		1.043.000,00		
3.1.90.13.00.00.00.00	OBRIGACOES PATRONAIS		247.000,00		
3.1.90.16.00.00.00.00	OUTRAS DESPESAS VARIÁVEIS - PESSOAL CIVIL		24.000,00		
3.1.90.94.00.00.00.00	INDENIZACOES TRABALHISTAS		92.000,00		
3.3.00.00.00.00.00.00	OUTRAS DESPESAS CORRENTES				578.892,00
3.3.90.00.00.00.00.00	APLICACOES DIRETAS			578.892,00	
3.3.90.30.00.00.00.00	MATERIAL DE CONSUMO		130.000,00		
3.3.90.31.00.00.00.00	PREMIACOES CULTURAIS, ARTISTICAS, CIENTIFICAS, DESPORTIVAS E OUTRAS		20.000,00		
3.3.90.32.00.00.00.00	MATERIAL, BEM OU SERVIÇO PARA DISTRIBUIÇÃO GRATUITA		10.000,00		
3.3.90.33.00.00.00.00	PASSAGENS E DESPESAS COM LOCOMOÇÃO		35.000,00		
3.3.90.36.00.00.00.00	OUTROS SERVIÇOS DE TERCEIROS - PESSOA FÍSICA		1.000,00		
3.3.90.39.00.00.00.00	OUTROS SERVIÇOS DE TERCEIROS - PESSOA JURÍDICA		232.000,00		
3.3.90.46.00.00.00.00	AUXÍLIO-ALIMENTAÇÃO		130.092,00		
3.3.90.47.00.00.00.00	OBRIGACOES TRIBUTARIAS E CONTRIBUTIVAS		200,00		
3.3.90.49.00.00.00.00	AUXÍLIO-TRANSPORTE		20.600,00		
4.0.00.00.00.00.00.00	DESPESAS DE CAPITAL				1.000,00
4.4.00.00.00.00.00.00	INVESTIMENTOS				1.000,00
4.4.90.00.00.00.00.00	APLICACOES DIRETAS			1.000,00	
4.4.90.52.00.00.00.00	EQUIPAMENTOS E MATERIAL PERMANENTE		1.000,00		
16.01.06.182.0006.2179	MANUTENÇÃO DA GUARDA MUNICIPAL				5.925.220,00
3.0.00.00.00.00.00.00	DESPESAS CORRENTES				5.924.220,00
3.1.00.00.00.00.00.00	PESSOAL E ENCARGOS SOCIAIS				4.917.000,00
3.1.90.00.00.00.00.00	APLICACOES DIRETAS			4.917.000,00	
3.1.90.11.00.00.00.00	VENCIMENTOS E VANTAGENS FIXAS - PESSOAL CIVIL		3.912.000,00		
3.1.90.13.00.00.00.00	OBRIGACOES PATRONAIS		925.000,00		
3.1.90.16.00.00.00.00	OUTRAS DESPESAS VARIÁVEIS - PESSOAL CIVIL		50.000,00		
3.1.90.94.00.00.00.00	INDENIZACOES TRABALHISTAS		30.000,00		
3.3.00.00.00.00.00.00	OUTRAS DESPESAS CORRENTES				1.007.220,00
3.3.90.00.00.00.00.00	APLICACOES DIRETAS			1.007.220,00	
3.3.90.30.00.00.00.00	MATERIAL DE CONSUMO		30.000,00		
3.3.90.33.00.00.00.00	PASSAGENS E DESPESAS COM LOCOMOÇÃO		1.000,00		
3.3.90.36.00.00.00.00	OUTROS SERVIÇOS DE TERCEIROS - PESSOA FÍSICA		30.000,00		
3.3.90.39.00.00.00.00	OUTROS SERVIÇOS DE TERCEIROS - PESSOA JURÍDICA		482.020,00		
3.3.90.46.00.00.00.00	AUXÍLIO-ALIMENTAÇÃO		436.000,00		
TOTAL UNIDADE					14.293.846,63
Interferências Concedidas Unidade					0,00
TOTAL GERAL UNIDADE					14.293.846,63
TOTAL ÓRGÃO					14.293.846,63
Interferências Concedidas Órgão					0,00
TOTAL GERAL ÓRGÃO					14.293.846,63
TOTAL					444.636.923,92
Interferências Concedidas					0,00
TOTAL GERAL					444.636.923,92



CONSOLIDAÇÃO GERAL DOS ELEMENTOS DA DESPESA POR PROJ./ATIV./OP. ESPECIAL - EXERCÍCIO DE 2016

DESPESAS					
ÓRGÃO	16	SECRETARIA MUN. DE SEG. CIDADANIA, REL.COMUNIT.ESPORTE			
UNIDADE	01	UNIDADES SUBORDINADAS			
CÓDIGO	ESPECIFICAÇÃO	Desdobramento	Elemento	Modalidade de Aplicação	Categoria Econômica
16.01.06.182.0006.2179	MANUTENÇÃO DA GUARDA MUNICIPAL				5.925.220,00
3.3.90.47.00.00.00.00	OBRIGACOES TRIBUTARIAS E CONTRIBUTIVAS		200,00		
3.3.90.49.00.00.00.00	AUXILIO-TRANSPORTE		28.000,00		
4.0.00.00.00.00.00.00	DESPESAS DE CAPITAL				1.000,00
4.4.00.00.00.00.00.00	INVESTIMENTOS				1.000,00
4.4.90.00.00.00.00.00	APLICACOES DIRETAS			1.000,00	
4.4.90.52.00.00.00.00	EQUIPAMENTOS E MATERIAL PERMANENTE		1.000,00		
16.01.06.182.0006.2180	REPASSE DE RECURSOS AO GABM, GASSP, SUSEPE E OUTROS				400.000,00
3.0.00.00.00.00.00.00	DESPESAS CORRENTES				350.000,00
3.3.00.00.00.00.00.00	OUTRAS DESPESAS CORRENTES				350.000,00
3.3.50.00.00.00.00.00	TRANSFERENCIAS A INSTITUICOES PRIVADAS SEM FINS LUCRATIVOS			350.000,00	
3.3.50.41.00.00.00.00	CONTRIBUICOES		350.000,00		
4.0.00.00.00.00.00.00	DESPESAS DE CAPITAL				50.000,00
4.4.00.00.00.00.00.00	INVESTIMENTOS				50.000,00
4.4.50.00.00.00.00.00	TRANSFERENCIAS A INSTITUICOES PRIVADAS SEM FINS LUCRATIVOS			50.000,00	
4.4.50.42.00.00.00.00	AUXILIOS		50.000,00		
16.01.06.182.0007.2176	DEFESA CIVIL				20.000,00
3.0.00.00.00.00.00.00	DESPESAS CORRENTES				20.000,00
3.3.00.00.00.00.00.00	OUTRAS DESPESAS CORRENTES				20.000,00
3.3.90.00.00.00.00.00	APLICACOES DIRETAS			20.000,00	
3.3.90.32.00.00.00.00	MATERIAL, BEM OU SERVICO PARA DISTRIBUICAO GRATUITA		10.000,00		
3.3.90.39.00.00.00.00	OUTROS SERVICOS DE TERCEIROS - PESSOA JURIDICA		10.000,00		
16.01.06.182.0007.2177	FUMREBOM				347.960,84
3.0.00.00.00.00.00.00	DESPESAS CORRENTES				307.960,84
3.3.00.00.00.00.00.00	OUTRAS DESPESAS CORRENTES				307.960,84
3.3.90.00.00.00.00.00	APLICACOES DIRETAS			307.960,84	
3.3.90.30.00.00.00.00	MATERIAL DE CONSUMO		200.960,84		
3.3.90.31.00.00.00.00	PREMIACOES CULTURAIS, ARTISTICAS, CIENTIFICAS, DESPORTIVAS E OUTRAS		1.000,00		
3.3.90.33.00.00.00.00	PASSAGENS E DESPESAS COM LOCOMOCAO		5.000,00		
3.3.90.36.00.00.00.00	OUTROS SERVICOS DE TERCEIROS - PESSOA FISICA		1.000,00		
3.3.90.39.00.00.00.00	OUTROS SERVICOS DE TERCEIROS - PESSOA JURIDICA		100.000,00		
4.0.00.00.00.00.00.00	DESPESAS DE CAPITAL				40.000,00
4.4.00.00.00.00.00.00	INVESTIMENTOS				40.000,00
4.4.90.00.00.00.00.00	APLICACOES DIRETAS			40.000,00	
4.4.90.52.00.00.00.00	EQUIPAMENTOS E MATERIAL PERMANENTE		40.000,00		
16.01.27.812.0048.1106	IMPLANT. INFRAEST.ESPORTIVA E LAZER-B.ESMERALDA				128.125,00
4.0.00.00.00.00.00.00	DESPESAS DE CAPITAL				128.125,00
4.4.00.00.00.00.00.00	INVESTIMENTOS				128.125,00
4.4.90.00.00.00.00.00	APLICACOES DIRETAS			128.125,00	
TOTAL UNIDADE					14.293.846,63
Interferências Concedidas Unidade					0,00
TOTAL GERAL UNIDADE					14.293.846,63
TOTAL ÓRGÃO					14.293.846,63
Interferências Concedidas Órgão					0,00
TOTAL GERAL ÓRGÃO					14.293.846,63
TOTAL					444.636.923,92
Interferências Concedidas					0,00
TOTAL GERAL					444.636.923,92



CONSOLIDAÇÃO GERAL DOS ELEMENTOS DA DESPESA POR PROJ./ATIV./OP. ESPECIAL - EXERCÍCIO DE 2016

DESPESAS					
ÓRGÃO	16	SECRETARIA MUN. DE SEG. CIDADANIA, REL.COMUNIT.ESPORTE			
UNIDADE	01	UNIDADES SUBORDINADAS			
CÓDIGO	ESPECIFICAÇÃO	Desdobramento	Elemento	Modalidade de Aplicação	Categoria Econômica
16.01.27.812.0048.1106	IMPLANT. INFRAEST.ESPORTIVA E LAZER-B.ESMERALDA				128.125,00
4.4.90.51.00.00.00.00	OBRAS E INSTALACOES		128.125,00		
16.01.27.812.0048.1108	REFORMA E REVITALIZAÇÃO GINÁSIO POLIESPORTIVO				756.663,48
4.0.00.00.00.00.00.00	DESPESAS DE CAPITAL				756.663,48
4.4.00.00.00.00.00.00	INVESTIMENTOS				756.663,48
4.4.90.00.00.00.00.00	APLICACOES DIRETAS			756.663,48	
4.4.90.51.00.00.00.00	OBRAS E INSTALACOES		756.663,48		
16.01.27.812.0048.1190	CIE - CENTRO DE INICIAÇÃO DO ESPORTE				3.130.224,31
4.0.00.00.00.00.00.00	DESPESAS DE CAPITAL				3.130.224,31
4.4.00.00.00.00.00.00	INVESTIMENTOS				3.130.224,31
4.4.90.00.00.00.00.00	APLICACOES DIRETAS			3.130.224,31	
4.4.90.51.00.00.00.00	OBRAS E INSTALACOES		3.130.224,31		
16.01.27.812.0048.1191	IMPLANTAÇÃO DE NÚCLEOS URBANOS - PELC				1.133.040,00
3.0.00.00.00.00.00.00	DESPESAS CORRENTES				1.085.040,00
3.1.00.00.00.00.00.00	PESSOAL E ENCARGOS SOCIAIS				1.002.040,00
3.1.90.00.00.00.00.00	APLICACOES DIRETAS			1.002.040,00	
3.1.90.04.00.00.00.00	CONTRATAÇÃO POR TEMPO DETERMINADO		981.240,00		
3.1.90.30.00.00.00.00	MATERIAL DE CONSUMO		19.800,00		
3.1.90.94.00.00.00.00	INDENIZACOES TRABALHISTAS		1.000,00		
3.3.00.00.00.00.00.00	OUTRAS DESPESAS CORRENTES				83.000,00
3.3.90.00.00.00.00.00	APLICACOES DIRETAS			83.000,00	
3.3.90.33.00.00.00.00	PASSAGENS E DESPESAS COM LOCOMOCAO		3.000,00		
3.3.90.39.00.00.00.00	OUTROS SERVICOS DE TERCEIROS - PESSOA JURIDICA		69.000,00		
3.3.90.46.00.00.00.00	AUXILIO-ALIMENTACAO		10.000,00		
3.3.90.49.00.00.00.00	AUXILIO-TRANSPORTE		1.000,00		
4.0.00.00.00.00.00.00	DESPESAS DE CAPITAL				48.000,00
4.4.00.00.00.00.00.00	INVESTIMENTOS				48.000,00
4.4.90.00.00.00.00.00	APLICACOES DIRETAS			48.000,00	
4.4.90.52.00.00.00.00	EQUIPAMENTOS E MATERIAL PERMANENTE		48.000,00		
16.01.27.812.0048.2174	AUXÍLIO/CONTRIBUIÇÕES E ENTIDADES RECREATIVAS ,ESPORTIVAS				230.000,00
3.0.00.00.00.00.00.00	DESPESAS CORRENTES				220.000,00
3.3.00.00.00.00.00.00	OUTRAS DESPESAS CORRENTES				220.000,00
3.3.50.00.00.00.00.00	TRANSFERENCIAS A INSTITUICOES PRIVADAS SEM FINS LUCRATIVOS			220.000,00	
3.3.50.41.00.00.00.00	CONTRIBUICOES		220.000,00		
4.0.00.00.00.00.00.00	DESPESAS DE CAPITAL				10.000,00
4.4.00.00.00.00.00.00	INVESTIMENTOS				10.000,00
4.4.50.00.00.00.00.00	TRANSFERENCIAS A INSTITUICOES PRIVADAS SEM FINS LUCRATIVOS			10.000,00	
4.4.50.42.00.00.00.00	AUXILIOS		10.000,00		
16.01.27.812.0048.2199	APOIO ESPORTE AMADOR- SERVIÇO ARBITRAGENS				200.000,00
3.0.00.00.00.00.00.00	DESPESAS CORRENTES				200.000,00
3.3.00.00.00.00.00.00	OUTRAS DESPESAS CORRENTES				200.000,00
TOTAL UNIDADE					14.293.846,63
Interferências Concedidas Unidade					0,00
TOTAL GERAL UNIDADE					14.293.846,63
TOTAL ÓRGÃO					14.293.846,63
Interferências Concedidas Órgão					0,00
TOTAL GERAL ÓRGÃO					14.293.846,63
TOTAL					444.636.923,92
Interferências Concedidas					0,00
TOTAL GERAL					444.636.923,92



CONSOLIDAÇÃO GERAL DOS ELEMENTOS DA DESPESA POR PROJ./ATIV./OP. ESPECIAL - EXERCÍCIO DE 2016

DESPESAS					
ÓRGÃO	16	SECRETARIA MUN. DE SEG. CIDADANIA, REL.COMUNIT.ESPORTE			
UNIDADE	01	UNIDADES SUBORDINADAS			
CÓDIGO	ESPECIFICAÇÃO	Desdobramento	Elemento	Modalidade de Aplicação	Categoria Econômica
16.01.27.812.0048.2199	APOIO ESPORTE AMADOR- SERVIÇO ARBITRAGENS				200.000,00
3.3.90.00.00.00.00.00	APLICACOES DIRETAS			200.000,00	
3.3.90.39.00.00.00.00	OUTROS SERVICOS DE TERCEIROS - PESSOA JURIDICA		200.000,00		
16.01.27.813.0049.2175	FUMLAZER- LEI N° 5547/08 E ALTERAÇÕES				35.721,00
3.0.00.00.00.00.00.00	DESPESAS CORRENTES				35.721,00
3.3.00.00.00.00.00.00	OUTRAS DESPESAS CORRENTES				35.721,00
3.3.50.00.00.00.00.00	TRANSFERENCIAS A INSTITUICOES PRIVADAS SEM FINS LUCRATIVOS			35.721,00	
3.3.50.41.00.00.00.00	CONTRIBUICOES		35.721,00		

	TOTAL UNIDADE				14.293.846,63
	Interferências Concedidas Unidade				0,00
	TOTAL GERAL UNIDADE				14.293.846,63
	TOTAL ÓRGÃO				14.293.846,63
	Interferências Concedidas Órgão				0,00
	TOTAL GERAL ÓRGÃO				14.293.846,63
	TOTAL				444.636.923,92
	Interferências Concedidas				0,00
	TOTAL GERAL				444.636.923,92



CONSOLIDAÇÃO GERAL DOS ELEMENTOS DA DESPESA POR PROJ./ATIV./OP. ESPECIAL - EXERCÍCIO DE 2016

DESPESAS					
ÓRGÃO	31	AGÊNCIA REGULADORA DE SERVIÇOS PÚBLICOS DELEGADOS MUN SCS			
UNIDADE	01	UNIDADES SUBORDINADAS			
CÓDIGO	ESPECIFICAÇÃO	Desdobramento	Elemento	Modalidade de Aplicação	Categoria Econômica
31.01.04.122.0002.2900	MANUTENÇÃO DA AGÊNCIA REGULADORA				300.000,00
3.0.00.00.00.00.00.00	DESPESAS CORRENTES				299.990,00
3.1.00.00.00.00.00.00	PESSOAL E ENCARGOS SOCIAIS				236.970,00
3.1.90.00.00.00.00.00	APLICACOES DIRETAS			236.970,00	
3.1.90.04.00.00.00.00	CONTRATAÇÃO POR TEMPO DETERMINADO		10,00		
3.1.90.11.00.00.00.00	VENCIMENTOS E VANTAGENS FIXAS - PESSOAL CIVIL		196.940,00		
3.1.90.13.00.00.00.00	OBRIGACOES PATRONAIS		40.000,00		
3.1.90.16.00.00.00.00	OUTRAS DESPESAS VARIÁVEIS - PESSOAL CIVIL		10,00		
3.1.90.94.00.00.00.00	INDENIZACOES TRABALHISTAS		10,00		
3.3.00.00.00.00.00.00	OUTRAS DESPESAS CORRENTES				63.020,00
3.3.90.00.00.00.00.00	APLICACOES DIRETAS			63.020,00	
3.3.90.30.00.00.00.00	MATERIAL DE CONSUMO		6.000,00		
3.3.90.33.00.00.00.00	PASSAGENS E DESPESAS COM LOCOMOÇÃO		2.000,00		
3.3.90.36.00.00.00.00	OUTROS SERVIÇOS DE TERCEIROS - PESSOA FÍSICA		20.000,00		
3.3.90.39.00.00.00.00	OUTROS SERVIÇOS DE TERCEIROS - PESSOA JURÍDICA		30.000,00		
3.3.90.46.00.00.00.00	AUXÍLIO-ALIMENTAÇÃO		5.000,00		
3.3.90.47.00.00.00.00	OBRIGACOES TRIBUTARIAS E CONTRIBUTIVAS		10,00		
3.3.90.49.00.00.00.00	AUXÍLIO-TRANSPORTE		10,00		
4.0.00.00.00.00.00.00	DESPESAS DE CAPITAL				10,00
4.4.00.00.00.00.00.00	INVESTIMENTOS				10,00
4.4.90.00.00.00.00.00	APLICACOES DIRETAS			10,00	
4.4.90.52.00.00.00.00	EQUIPAMENTOS E MATERIAL PERMANENTE		10,00		

TOTAL UNIDADE	300.000,00
Interferências Concedidas Unidade	0,00
TOTAL GERAL UNIDADE	300.000,00
TOTAL ÓRGÃO	300.000,00
Interferências Concedidas Órgão	0,00
TOTAL GERAL ÓRGÃO	300.000,00
TOTAL	444.636.923,92
Interferências Concedidas	0,00
TOTAL GERAL	444.636.923,92



CONSOLIDAÇÃO GERAL DOS ELEMENTOS DA DESPESA POR PROJ./ATIV./OP. ESPECIAL - EXERCÍCIO DE 2016

DESPESAS					
ÓRGÃO	99	RESERVA DE CONTINGÊNCIA			
UNIDADE	99	RESERVA DE CONTINGÊNCIA			
CÓDIGO	ESPECIFICAÇÃO	Desdobramento	Elemento	Modalidade de Aplicação	Categoria Econômica
99.99.99.999.9999.9999	RESERVA DE CONTINGÊNCIA				2.600.000,00
9.0.00.00.00.00.00.00	RESERVA DE CONTINGENCIA				2.600.000,00
9.9.00.00.00.00.00.00	RESERVA DE CONTINGENCIA				2.600.000,00
9.9.99.00.00.00.00.00	RESERVA DE CONTINGENCIA			2.600.000,00	
9.9.99.99.00.00.00.00	RESERVA DE CONTINGENCIA		2.600.000,00		

TOTAL UNIDADE	2.600.000,00
Interferências Concedidas Unidade	0,00
TOTAL GERAL UNIDADE	2.600.000,00
TOTAL ÓRGÃO	2.600.000,00
Interferências Concedidas Órgão	0,00
TOTAL GERAL ÓRGÃO	2.600.000,00
TOTAL	444.636.923,92
Interferências Concedidas	0,00
TOTAL GERAL	444.636.923,92



CONSOLIDAÇÃO GERAL DOS ELEMENTOS DA DESPESA - EXERCÍCIO DE 2016

DESPESAS					
CÓDIGO	ESPECIFICAÇÃO	Desdobramento	Elemento	Modalidade de Aplicação	Categoria Econômica
3.0.00.00.00.00.00	DESPESAS CORRENTES				371.409.393,14
3.1.00.00.00.00.00	PESSOAL E ENCARGOS SOCIAIS				186.607.855,59
3.1.50.00.00.00.00	TRANSFERENCIAS A INSTITUICOES PRIVADAS SEM FINS LUCRATIVOS			4.447.404,58	
3.1.50.11.00.00.00	VENCIMENTOS E VANTAGENS FIXAS - PESSOAL CIVIL		3.935.615,88		
3.1.50.13.00.00.00	OBRIGACOES PATRONAIS		511.788,70		
3.1.90.00.00.00.00	APLICACOES DIRETAS			182.160.451,01	
3.1.90.01.00.00.00	APOSENTADORIAS, RESERVA REMUNERADA E REFORMAS		972.764,57		
3.1.90.03.00.00.00	PENSOES		622.000,00		
3.1.90.04.00.00.00	CONTRATAÇÃO POR TEMPO DETERMINADO		3.956.160,94		
3.1.90.08.00.00.00	OUTROS BENEFÍCIOS ASSISTENCIAIS		1.000,00		
3.1.90.11.00.00.00	VENCIMENTOS E VANTAGENS FIXAS - PESSOAL CIVIL		139.432.826,50		
3.1.90.13.00.00.00	OBRIGACOES PATRONAIS		32.533.045,93		
3.1.90.16.00.00.00	OUTRAS DESPESAS VARIÁVEIS - PESSOAL CIVIL		1.563.507,67		
3.1.90.30.00.00.00	MATERIAL DE CONSUMO		19.800,00		
3.1.90.46.00.00.00	AUXILIO-ALIMENTAÇÃO		6.000,00		
3.1.90.91.00.00.00	SENTENÇAS JUDICIAIS		1.130.000,00		
3.1.90.92.00.00.00	DESPESAS DE EXERCÍCIOS ANTERIORES		10.007,00		
3.1.90.94.00.00.00	INDENIZAÇÕES TRABALHISTAS		1.638.338,40		
3.1.90.96.00.00.00	RESSARCIMENTO DE DESPESAS DE PESSOAL REQUISITADO		275.000,00		
3.2.00.00.00.00.00	JUROS E ENCARGOS DA DÍVIDA				5.134.555,36
3.2.90.00.00.00.00	APLICACOES DIRETAS			5.134.555,36	
3.2.90.21.00.00.00	JUROS SOBRE A DÍVIDA POR CONTRATO		4.094.434,95		
3.2.90.22.00.00.00	OUTROS ENCARGOS SOBRE A DÍVIDA POR CONTRATO		1.040.120,41		
3.3.00.00.00.00.00	OUTRAS DESPESAS CORRENTES				179.666.982,19
3.3.30.00.00.00.00	TRANSFERENCIAS A ESTADOS E AO DISTRITO FEDERAL			910.101,00	
3.3.30.41.00.00.00	CONTRIBUICOES		910.000,00		
3.3.30.93.00.00.00	INDENIZAÇÕES E RESTITUIÇÕES		101,00		
3.3.50.00.00.00.00	TRANSFERENCIAS A INSTITUICOES PRIVADAS SEM FINS LUCRATIVOS			7.068.699,14	
3.3.50.41.00.00.00	CONTRIBUICOES		1.120.771,00		
3.3.50.43.00.00.00	SUBVENCOES SOCIAIS		5.947.928,14		
3.3.70.00.00.00.00	TRANSFERENCIAS A INSTITUICOES MULTIGOVERNAMENTAIS			1.288.654,80	
3.3.70.41.00.00.00	CONTRIBUIÇÕES		1.288.654,80		
3.3.71.00.00.00.00	TRANSFERENCIAS A CONSORCIOS PUBLICOS			348.092,84	
3.3.71.70.00.00.00	RATEIO PELA PARTICIPAÇÃO EM CONSORCIO PUBLICO		348.092,84		
3.3.90.00.00.00.00	APLICACOES DIRETAS			167.960.632,05	
3.3.90.14.00.00.00	DIARIAS - PESSOAL CIVIL		150.000,00		
3.3.90.30.00.00.00	MATERIAL DE CONSUMO		14.629.481,36		
3.3.90.31.00.00.00	PREMIAÇÕES CULTURAIS, ARTÍSTICAS, CIENTÍFICAS, DESPORTIVAS E OUTRAS		41.100,00		
3.3.90.32.00.00.00	MATERIAL, BEM OU SERVIÇO PARA DISTRIBUIÇÃO GRATUITA		2.541.067,91		
3.3.90.33.00.00.00	PASSAGENS E DESPESAS COM LOCOMOÇÃO		569.115,82		
3.3.90.35.00.00.00	SERVIÇOS DE CONSULTORIA		722.011,00		
3.3.90.36.00.00.00	OUTROS SERVIÇOS DE TERCEIROS - PESSOA FÍSICA		1.239.039,00		
3.3.90.39.00.00.00	OUTROS SERVIÇOS DE TERCEIROS - PESSOA JURÍDICA		117.355.890,58		
3.3.90.46.00.00.00	AUXILIO-ALIMENTAÇÃO		21.357.959,39		
3.3.90.47.00.00.00	OBRIGACOES TRIBUTARIAS E CONTRIBUTIVAS		4.008.483,00		
TOTAL					444.636.923,92
Interferências Concedidas					0,00
TOTAL GERAL					444.636.923,92



CONSOLIDAÇÃO GERAL DOS ELEMENTOS DA DESPESA - EXERCÍCIO DE 2016

DESPESAS					
CÓDIGO	ESPECIFICAÇÃO	Desdobramento	Elemento	Modalidade de Aplicação	Categoria Econômica
3.3.90.48.00.00.00.00	OUTROS AUXÍLIOS FINANCEIROS A PESSOA FÍSICA		51.000,00		
3.3.90.49.00.00.00.00	AUXÍLIO-TRANSPORTE		1.729.510,99		
3.3.90.91.00.00.00.00	SENTENÇAS JUDICIAIS		830.000,00		
3.3.90.92.00.00.00.00	DESPESAS DE EXERCÍCIOS ANTERIORES		2.581.973,00		
3.3.90.93.00.00.00.00	INDENIZAÇÕES E RESTITUIÇÕES		154.000,00		
3.3.93.00.00.00.00.00	APLIC.DIRETA DECOR.DE OPER.ORGÃOS, FUNDOS E ENT.INTEGR.DOS ORÇAM.FISC.E SEG. SOCIAL C/CONSÓRCIO PÚBL			2.090.802,36	
3.3.93.39.00.00.00.00	OUTROS SERVIÇOS DE TERCEIROS-PESSOA JURÍDICA		1.960.802,36		
3.3.93.47.00.00.00.00	OBRIGAÇÕES TRIBUTÁRIAS E CONTRIBUTIVAS		20.000,00		
3.3.93.92.00.00.00.00	DESPESAS DE EXERCÍCIOS ANTERIORES		110.000,00		
4.0.00.00.00.00.00.00	DESPESAS DE CAPITAL				70.627.530,78
4.4.00.00.00.00.00.00	INVESTIMENTOS				61.513.520,78
4.4.50.00.00.00.00.00	TRANSFERÊNCIAS A INSTITUIÇÕES PRIVADAS SEM FINS LUCRATIVOS			674.568,89	
4.4.50.42.00.00.00.00	AUXÍLIOS		674.568,89		
4.4.90.00.00.00.00.00	APLICAÇÕES DIRETAS			60.838.951,89	
4.4.90.30.00.00.00.00	MATERIAL DE CONSUMO		400,00		
4.4.90.33.00.00.00.00	PASSAGENS E DESPESAS COM LOCOMOÇÃO		30.000,00		
4.4.90.39.00.00.00.00	OUTROS SERVIÇOS DE TERCEIROS - PESSOA JURÍDICA		5.106.900,00		
4.4.90.51.00.00.00.00	OBRAS E INSTALAÇÕES		53.669.475,22		
4.4.90.52.00.00.00.00	EQUIPAMENTOS E MATERIAL PERMANENTE		2.032.176,67		
4.5.00.00.00.00.00.00	INVERSOES FINANCEIRAS				51.010,00
4.5.90.00.00.00.00.00	APLICAÇÕES DIRETAS			51.010,00	
4.5.90.61.00.00.00.00	AQUISIÇÃO DE IMÓVEIS		10,00		
4.5.90.66.00.00.00.00	CONCESSÃO DE EMPRÉSTIMOS E FINANCIAMENTOS		51.000,00		
4.6.00.00.00.00.00.00	AMORTIZAÇÃO DA DÍVIDA				9.063.000,00
4.6.90.00.00.00.00.00	APLICAÇÕES DIRETAS			9.063.000,00	
4.6.90.71.00.00.00.00	PRINCIPAL DA DÍVIDA POR CONTRATO		9.063.000,00		
9.0.00.00.00.00.00.00	RESERVA DE CONTINGÊNCIA				2.600.000,00
9.9.00.00.00.00.00.00	RESERVA DE CONTINGÊNCIA				2.600.000,00
9.9.99.00.00.00.00.00	RESERVA DE CONTINGÊNCIA			2.600.000,00	
9.9.99.99.00.00.00.00	RESERVA DE CONTINGÊNCIA		2.600.000,00		

				TOTAL	444.636.923,92
				Interferências Concedidas	0,00
				TOTAL GERAL	444.636.923,92